



工程指示 / 要求簡箋(E.I.)

工程指示編號：EI / 9997 / 18

修改版次：B

工程編號：J - 837

工程名稱：觀塘裕民坊

工程項目：幕牆 大貨(T2, 7-9/F)(樣板層)(主橫)

收件人：生統

發件人：Eric Liu

日期：10/12/2018

要求提供 / 確認 事項：

- | | | |
|------------------------------------|-------------------------------------|-------------------------------|
| <input type="checkbox"/> 初步鋁料 B.M. | <input type="checkbox"/> 加工拆圖，然後生產 | <input type="checkbox"/> 尺寸表 |
| <input type="checkbox"/> 正式鋁料 B.M. | <input type="checkbox"/> 技術上資料 / 指示 | <input type="checkbox"/> 報價 |
| <input type="checkbox"/> 配件 B.M. | <input type="checkbox"/> 樣辦或貨品說明書 | <input type="checkbox"/> 分判合約 |
| <input type="checkbox"/> 其他：_____ | | |

內容：

請按加工圖加工幕牆鋁料送地盤安裝(T2,7-9/F 樣板層用)

B 版: 1) 提供主橫加工圖

2) 請留意組裝時抽出一幅，在廠組裝做樣板供胡哥及湛哥上廠查看用

謝謝！

請在 2018/ 12 / 14 前完成上列要求。

附：56 頁加工圖，13 頁位置圖

以上項目為：

- 原合約工程包 原合約工程加 / 減賬 新工程報價

原因：-

分發東莞各部門：

- () 生產技術總監 連附件 () 技術部 連附件 *林* () 生產部 連附件 () 機械設計部 連附件
 () 採購部 連附件 () 生產統籌部 連附件 *楊*
 () 質檢部 連附件 () 會計部 連附件 () 報關組 連附件 () 其他 楊榮輝 連附件
 分發其他分判：
 () 王禮秋 連附件

分發香港各部門：

- () 行政部 連附件 () 會計部 連附件 () 統籌部 連附件 () 工程部地盤科文 連附件 *胡哥/湛哥*
 () 採購部 連附件 () QS 部 連附件 () 維修部 連附件 () 其他 _____ 連附件

傳遞編號：

HK 1879 / 18

發件人簽署：

項目經理簽署：

圖則登記表
DRAWING REGISTER

工程名稱 Project Title: 觀塘裕民坊 (T2座) 7F-9F
框架式幕牆 (主企+主橫+部分小配料拆圖)
工程編號 Project No: J-837

接收日期 Receiving Date (適用於客戶圖則)

年										
月										
日										

分發予 Distributed To

發出日期 Issued Date

年	18	18	18							
月	12	12	12							
日	07	08	10							

圖則編號 Drg. No.	圖則名稱 Drawing Title
SD-ML01	SD中企 (外凹) 加工圖
SD-ML02	雙生企加工圖
SD-MR01	雙生企加工圖
SD-MR02	SD中企 (外凹) 加工圖
G-MS01	生梗企加工圖
G-MS02	生梗企加工圖
G-MS03	雙生企加工圖
G-MS04	雙生企1加工圖
G-MS05	生梗企加工圖
G-MS06	生梗企加工圖
G-MS07	雙生企1加工圖
G-MS07R	雙生企1加工圖
G-MS08	雙生企1加工圖
G-MS08R	雙生企1加工圖
G-MS09	雙生企1加工圖
G-MS10	雙生企1加工圖
G-MS10R	雙生企1加工圖
G-MS09R	雙生企1加工圖
G-MS11	生梗企加工圖
G-MS11R	生梗企加工圖
G-MS12	雙生企1加工圖
ZS-U01	SD中柱底座加工圖
ZS-U01R	SD中柱底座加工圖
ZS-SE1	雙生托加工圖
ZS-SE1R	雙生托加工圖

修訂編號
Revision No.

1	-	A	-							
2	-	A	-							
3	-	A	-							
4	-	A	-							
5	-	A	-							
6	-	A	-							
7	-	-	-							
8	-	A	-							
9	-	A	-							
10	-	A	-							
11	-	A	-							
12	-	A	-							
13	-	A	-							
14	-	A	-							
15	-	A	-							
16	-	A	-							
17	-	A	-							
18	-	A	-							
19	-	A	-							
20	-	A	-							
21	-	-	-							
22	-	-	-							
23	-	-	-							
24	-	-	-							
25	-	-	-							

圖則登記表
DRAWING REGISTER

工程名稱 Project Title: 觀塘裕民坊 (T2座) 7F-9F
框架式幕牆 (主企+主橫+部分小配料拆圖)
工程編號 Project No: J-837

接收日期 Receiving Date (適用於客戶圖則)

年										
月										
日										

分發予 Distributed To

發出日期 Issued Date

年	18	18	18							
月	12	12	12							
日	07	08	10							

圖則編號 Drg. No.	圖則名稱 Drawing Title
LJ-C01	鋁角加工圖
LJ-C01R	鋁角加工圖
LJ-C02	鋁角加工圖
LJ-C02R	鋁角加工圖
LJ-C03	鋁角加工圖
LJ-C03R	鋁角加工圖
SC-AL03	鋁角加工圖
SC-AL04	鋁角加工圖
Z-A01	Z字碼加工圖
W-TX1	雙梗企套芯加工圖
W-TX2	生梗企套芯加工圖
W-TX3	雙生企套芯加工圖
UN-SD201	SD門頂橫 (SD門用)
UN-SD202R	SD門頂橫 (SD門用)
UN-SD201a	生梗橫料 (SD門用)
UN-SD202aR	生梗橫料 (SD門用)
UN-T201	雙梗橫料(外凸) (梗窗用)
UN-T201-1	雙梗橫料(外凸) (數據表)
UN-T201a	雙梗橫料(外凸) (梗窗用)
UN-T201a-1	雙梗橫料(外凸) (數據表)
UN-L01	生梗橫料 (生窗用)
UN-L01a	生梗橫料 (生窗用)
UN-L01S	生梗橫料 (生窗用)
UN-L01aS	生梗橫料 (生窗用)
UN-L02	生梗橫料 (生窗用)

修訂編號
Revision No.

26	-	-	-							
27	-	-	-							
28	-	-	-							
29	-	-	-							
30	-	-	-							
31	-	-	-							
32	-	-	-							
33	-	-	-							
34	-	-	-							
35	-	-	-							
36	-	-	-							
37	-	-	-							
38	-	-	新增							
39	-	-	新增							
40	-	-	新增							
41	-	-	新增							
42	-	-	新增							
43	-	-	新增							
44	-	-	新增							
45	-	-	新增							
46	-	-	新增							
47	-	-	新增							
48	-	-	新增							
49	-	-	新增							
50	-	-	新增							

圖則登記表
DRAWING REGISTER

工程名稱 Project Title: 觀塘裕民坊 (T2座) 7F~9F
框架式幕牆 (主企+主橫+部分小配料拆圖)
工程編號 Project No: J-837

接收日期 Receiving Date (適用於客戶圖則)

年										
月										
日										

分發予 Distributed To

發出日期 Issued Date

年	18	18	18							
月	12	12	12							
日	07	08	10							

圖則編號 Drg. No.	圖則名稱 Drawing Title
UN-L02a	生梗橫料 (生窗用)
UN-L25S	生梗橫料 (生窗用)
UN-L25aS	生梗橫料 (生窗用)
UN-R01	生梗橫料 (生窗用)
UN-R01a	生梗橫料 (生窗用)
UN-R01S	生梗橫料 (生窗用)
UN-R01aS	生梗橫料 (生窗用)
UN-R02	生梗橫料 (生窗用)
UN-R02a	生梗橫料 (生窗用)
UN-R02S	生梗橫料 (生窗用)
UN-R02aS	生梗橫料 (生窗用)
UN-R16	生梗橫料 (生窗用)
UN-R16a	生梗橫料 (生窗用)
UN-R25	生梗橫料 (生窗用)
UN-R25a	生梗橫料 (生窗用)
UN-R24S	生梗橫料 (生窗用)
UN-R24aS	生梗橫料 (生窗用)
UN-L01b	雙梗橫料 (外凸) (生窗用)
UN-L01b-1	雙梗橫料 (外凸) (數據表)
UN-L01bS	雙梗橫料 (外凸) (生窗用)
UN-L01bS-1	雙梗橫料 (外凸) (數據表)
UN-L02b	雙梗橫料 (外凸) (生窗用)
UN-L02b-1	雙梗橫料 (外凸) (數據表)
UN-L25bS	雙梗橫料 (外凸) (生窗用)
UN-R01b	雙梗橫料 (外凸) (生窗用)

修訂編號
Revision No.

51	-	-	新增							
52	-	-	新增							
53	-	-	新增							
54	-	-	新增							
55	-	-	新增							
56	-	-	新增							
57	-	-	新增							
58	-	-	新增							
59	-	-	新增							
60	-	-	新增							
61	-	-	新增							
62	-	-	新增							
63	-	-	新增							
64	-	-	新增							
65	-	-	新增							
66	-	-	新增							
67	-	-	新增							
68	-	-	新增							
69	-	-	新增							
70	-	-	新增							
71	-	-	新增							
72	-	-	新增							
73	-	-	新增							
74	-	-	新增							
75	-	-	新增							

圖則登記表
DRAWING REGISTER

工程名稱 Project Title: 觀塘裕民坊 (T2座) 7F-9F
框架式幕牆 (主企+主橫+部分小配料拆圖)
工程編號 Project No: J-837

接收日期 Receiving Date (適用於客戶圖則)

年										
月										
日										

分發予 Distributed To

發出日期 Issued Date

年	18	18	18							
月	12	12	12							
日	07	08	10							

圖則編號 Drg. No.	圖則名稱 Drawing Title
UN-R01b-1	雙梗橫料 (外凸) (數據表)
UN-R01bS	雙梗橫料 (外凸) (生窗用)
UN-R01bS-1	雙梗橫料 (外凸) (數據表)
UN-R02b	雙梗橫料 (外凸) (生窗用)
UN-R02b-1	雙梗橫料 (外凸) (數據表)
UN-R02bS	雙梗橫料 (外凸) (生窗用)
UN-R16b	雙梗橫料 (外凸) (生窗用)
UN-R25b	雙梗橫料 (外凸) (生窗用)
UN-R24bS	雙梗橫料 (外凸) (生窗用)
TD-M05	SD中柱底座加工圖
TD-M05R	SD中柱底座加工圖
CW-JT01	膠條安裝位置圖
CW-JT02	膠條安裝位置圖
J837-CW-2201	安裝位置圖
J837-CW-2202	安裝位置圖
J837-CW-2203	安裝位置圖
J837-CW-2204	安裝位置圖
J837-CW-2205	安裝位置圖
J837-CW-2206	安裝位置圖
J837-CW-2207	安裝位置圖
J837-CW-2208	安裝位置圖
J837-CW-2209	安裝位置圖
J837-CW-2210	安裝位置圖
J837-CW-2211	安裝位置圖
J837-CW-2212	安裝位置圖

修訂編號
Revision No.

76	-	-	新增							
77	-	-	新增							
78	-	-	新增							
79	-	-	新增							
80	-	-	新增							
81	-	-	新增							
82	-	-	新增							
83	-	-	新增							
84	-	-	新增							
85	-	-	新增							
86	-	-	新增							
87	-	-	新增							
88	-	-	新增							
89	-	-	新增							
90	-	-	新增							
91	-	-	新增							
92	-	-	新增							
93	-	-	新增							
94	-	-	新增							
95	-	-	新增							
96	-	-	新增							
97	-	-	新增							
98	-	-	新增							
99	-	-	新增							
100	-	-	新增							

圖則登記表
DRAWING REGISTER

工程名稱 Project Title: 觀塘裕民坊 (T2座) 7F~9F
框架式幕牆 (主企+主橫+部分小配料拆圖)
工程編號 Project No: J-837

接收日期 Receiving Date (適用於客戶圖則)

年										
月										
日										

分發予 Distributed To

發出日期 Issued Date

年	18	18	18							
月	12	12	12							
日	07	08	10							

圖則編號 Drg. No.	圖則名稱 Drawing Title
J837-CW-2213	安裝位置圖

修訂編號
Revision No.

101	-	-	新增							
-----	---	---	----	--	--	--	--	--	--	--

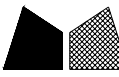

工程號

J-837

地盤

觀塘裕民坊

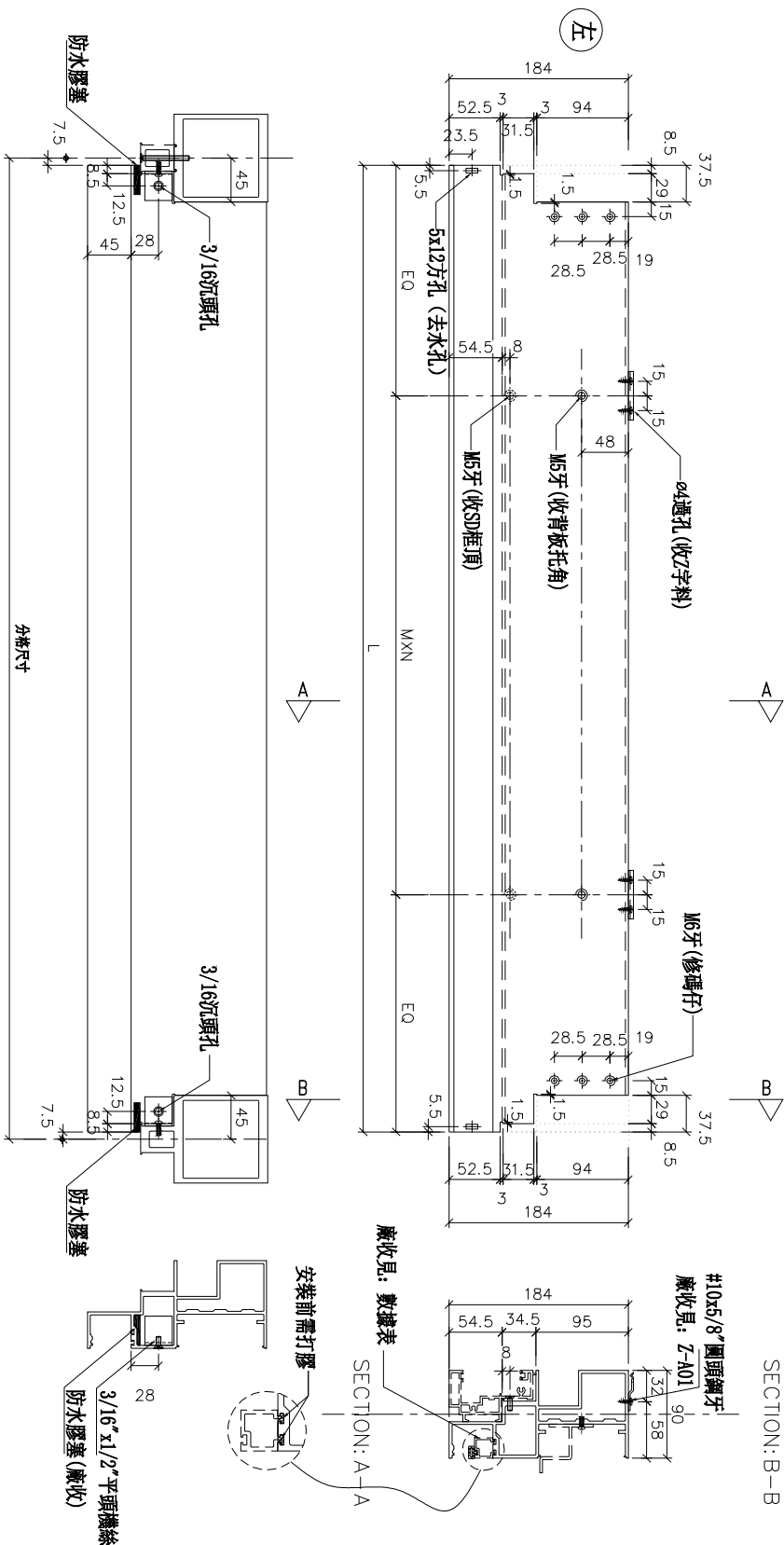

物料編號	L	數量	M	X	N	A	分格尺寸	使用位置	接收單號線編號	樓層
UN-SD201	892.5	3	300	X	2	146.25	907.5	T2CW-H-1	UN-HM201S	7F-9F
UN-SD203	752.5	3	250	X	2	126.25	767.5	T2CW-G-2	UN-HM203S	7F-9F
UN-SD204	920	3	300	X	2	160	935	T2CW-G-2	UN-HM204S	7F-9F
UN-SD207	752.5	3	250	X	2	126.25	767.5	T2CW-E-2	UN-HM207S	7F-9F
UN-SD208	920	3	300	X	2	160	935	T2CW-E-1	UN-HM208S	7F-9F
UN-SD210	845	3	300	X	2	122.5	860	T2CW-C-1	UN-HM210S	7F-9F
UN-SD213	892.5	3	300	X	2	146.25	907.5	T2CW-A-1	UN-HM213S	7F-9F
UN-SD214	1170	3	300	X	3	135	1185	T2CW-A-1	UN-HM214S	7F-9F
UN-SD215	595	3	300	X	1	147.5	610	T2CW-N-1	UN-HM215S	7F-9F
UN-SD216	892.5	3	300	X	2	146.25	907.5	T2CW-M-2	UN-HM216S	7F-9F
UN-SD217	1045	3	250	X	3	147.5	1060	T2CW-M-1	UN-HM217S	7F-9F
UN-SD218	677.5	3	230	X	2	108.75	692.5	T2CW-L-2	UN-HM218S	7F-9F
UN-SD220	752.5	3	250	X	2	126.25	767.5	T2CW-K-1	UN-HM220S	7F-9F
UN-SD222	690	3	250	X	2	95	705	T2CW-J-1	UN-HM222S	7F-9F
UN-SD223	645	3	230	X	2	92.5	660	T2CW-I-1	UN-HM223S	7F-9F

*注意:
螺絲鑽平頭孔事宜, 請留意M5及3/16吋要沉頭 (90° X Ø10), 供修螺絲后膠膠用

鋁角螺絲不用收緊, 地盤割開用
廠收單: SC-AL03

#10.5/8"圓頭鋼牙
廠收單: Z-A01

廠收單: 數據表

安裝前需打膠

名稱	SD門頂橫	制圖	邱紅	2018. 11. 16	修改	
材料	X85555	復核	謝永林	2018. 12. 07	日期	
顏色	EC-DG-S332054 (3塗)	批准			圖號	UN-SD201

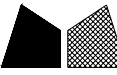

工程號

J-837

地盤

觀塘裕民坊

物料編號	L	數量	M	N	A	分格尺寸	使用位置	廠收單玻璃編號	樓層
UN-SD202R	802.5	3	250	X	2	151.25	T2CW-H-1	UN-HM202S	7F~9F
UN-SD205R	920	3	300	X	2	160	T2CW-F-2	UN-HM205S	7F~9F
UN-SD206R	752.5	3	250	X	2	126.25	T2CW-F-1	UN-HM206S	7F~9F
UN-SD209R	845	3	300	X	2	122.5	T2CW-D-1	UN-HM209S	7F~9F
UN-SD211R	1270	3	250	X	4	135	T2CW-B-2	UN-HM211S	7F~9F
UN-SD212R	892.5	3	300	X	2	146.25	T2CW-B-2	UN-HM212S	7F~9F
UN-SD219R	752.5	3	250	X	2	126.25	T2CW-L-2	UN-HM219S	7F~9F
UN-SD221R	690	3	250	X	2	95	T2CW-K-1	UN-HM221S	7F~9F

*注意:
螺絲鑽平頭孔事宜, 請留意M5及3/16"螺
沉頭 (90° X Ø10), 供修螺絲后膠膠用

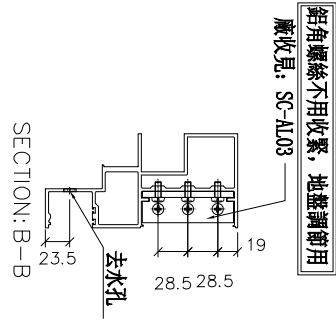
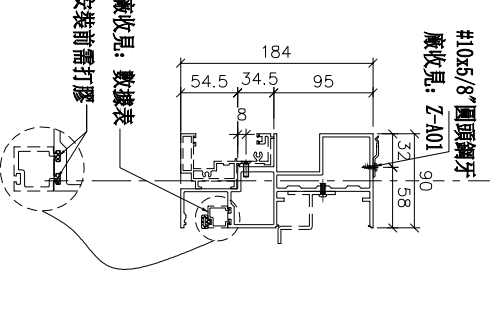
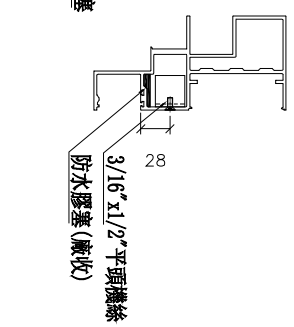
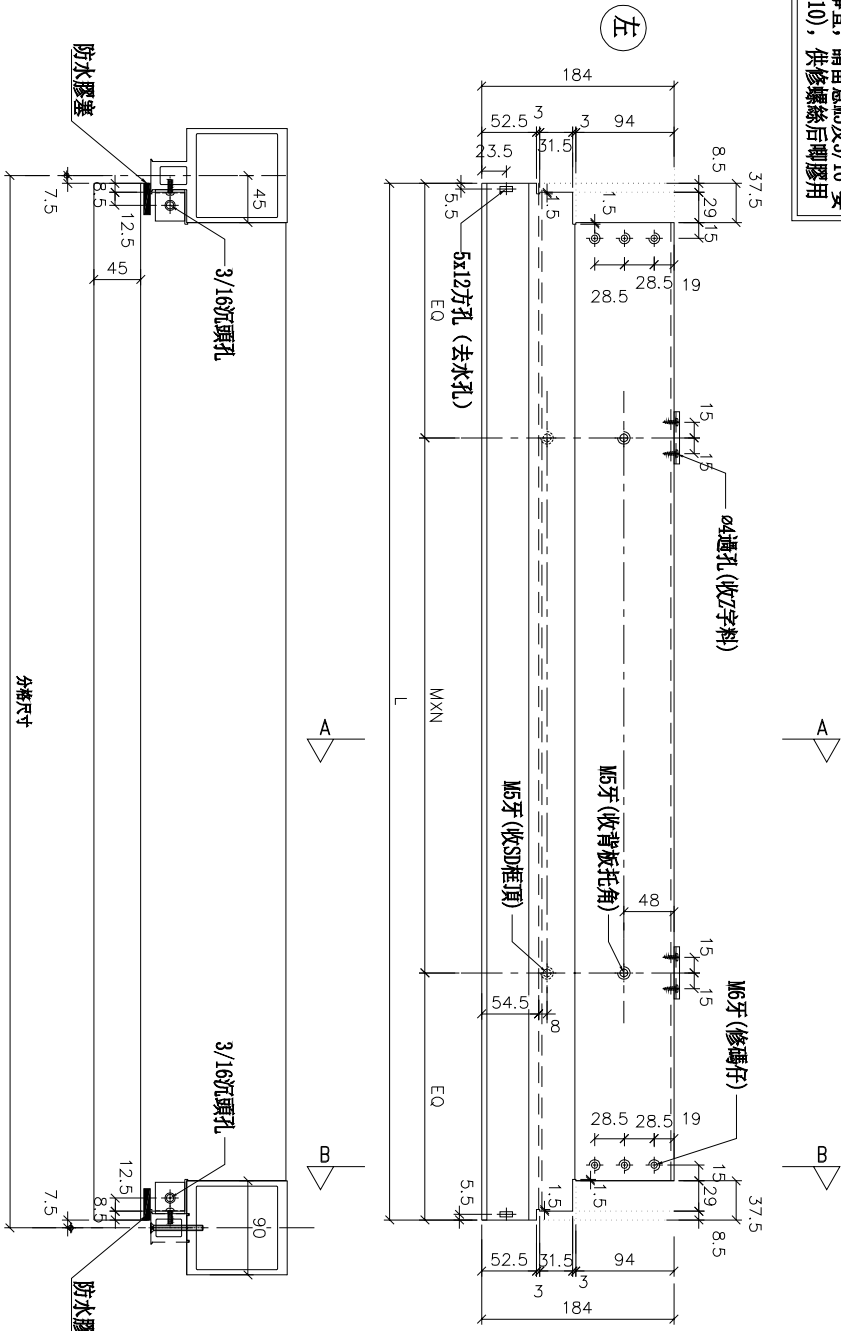

名稱	SD門頂橫	制圖	邱紅	2018. 11. 16	修改			
材料	X85555	復核	謝永林	2018. 12. 07	日期			
顏色	EC-DG-S332054 (3塗)	批准			圖號	UN-SD202R		



工程號	J-837	地盤	觀塘裕民坊
-----	-------	----	-------

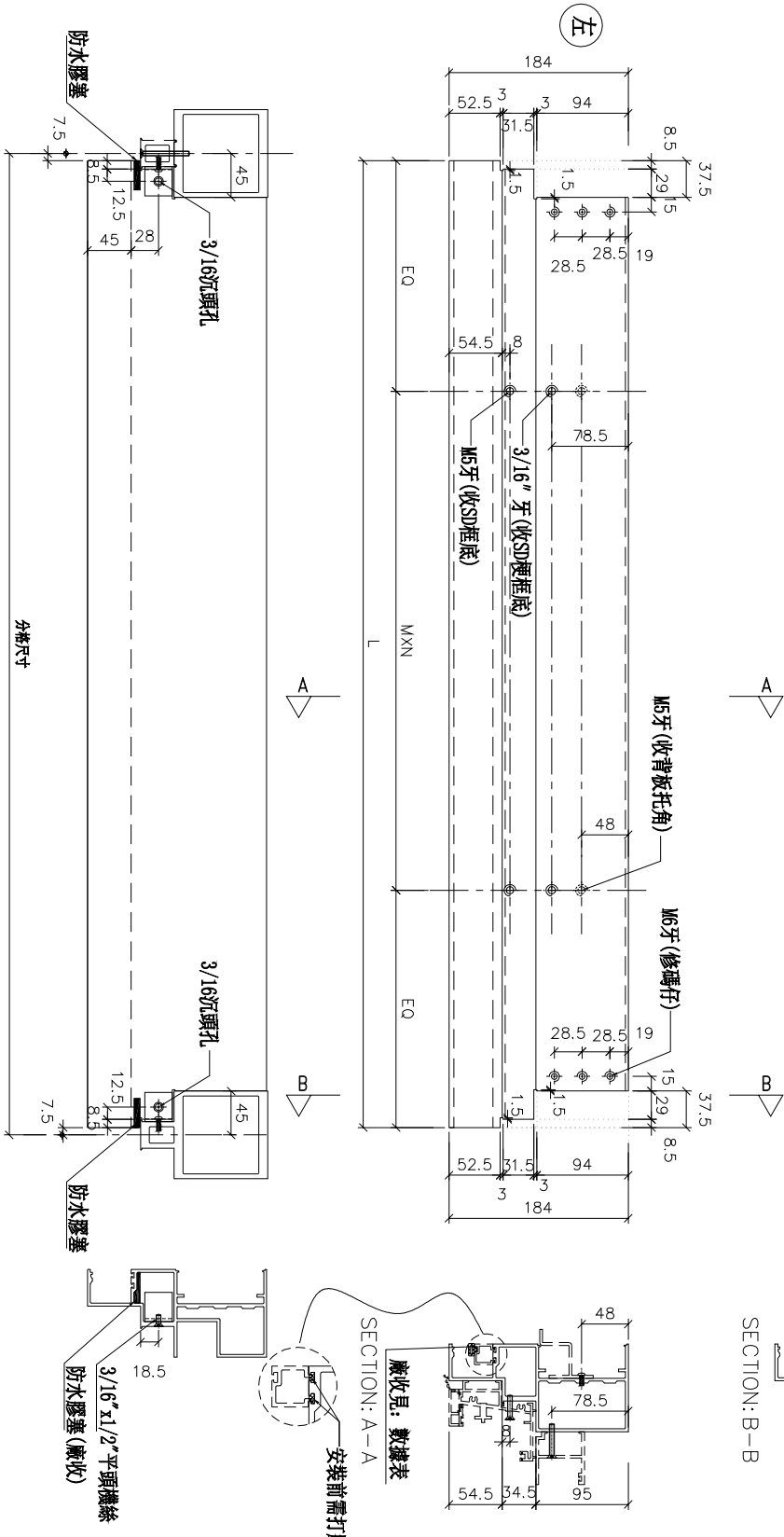

物料編號	L	數量	M	X	N	A	分格尺寸	使用位置	接收單號	樓層
UN-SD201a	892.5	3	300	X	2	146.25	907.5	T2CW-H-1	UN-HM201S	7F-9F
UN-SD203a	752.5	3	250	X	2	126.25	767.5	T2CW-G-2	UN-HM203S	7F-9F
UN-SD204a	920	3	300	X	2	160	935	T2CW-G-2	UN-HM204S	7F-9F
UN-SD207a	752.5	3	250	X	2	126.25	767.5	T2CW-E-2	UN-HM207S	7F-9F
UN-SD208a	920	3	300	X	2	160	935	T2CW-E-1	UN-HM208S	7F-9F
UN-SD210a	845	3	300	X	2	122.5	860	T2CW-C-1	UN-HM210S	7F-9F
UN-SD213a	892.5	3	300	X	2	146.25	907.5	T2CW-A-1	UN-HM213S	7F-9F
UN-SD214a	1170	3	300	X	3	135	1185	T2CW-A-1	UN-HM214S	7F-9F
UN-SD215a	595	3	300	X	1	147.5	610	T2CW-N-1	UN-HM215S	7F-9F
UN-SD216a	892.5	3	300	X	2	146.25	907.5	T2CW-M-2	UN-HM216S	7F-9F
UN-SD217a	1045	3	250	X	3	147.5	1060	T2CW-M-1	UN-HM217S	7F-9F
UN-SD218a	677.5	3	230	X	2	108.75	692.5	T2CW-L-2	UN-HM218S	7F-9F
UN-SD220a	752.5	3	250	X	2	126.25	767.5	T2CW-K-1	UN-HM220S	7F-9F
UN-SD222a	690	3	250	X	2	95	705	T2CW-J-1	UN-HM222S	7F-9F
UN-SD223a	645	3	230	X	2	92.5	660	T2CW-J-1	UN-HM223S	7F-9F

*注意: 螺絲鑽平頭孔, 事宜, 請留意M5及3/16"要沉頭 (90° X Ø10), 供修螺絲后膠膠用

鉸角螺絲不用收緊, 地盤調整用
廠收見: SC-A103

名稱	生梗橫料	制圖	邱紅	2018.11.16	修改	
材料	X85553	復核	謝永林	2018.12.07	日期	
顏色	EC-DG-S332054 (3塗)	批准			圖號	UN-SD201a



美特鋁質有限公司
MIDI Aluminium Fabricator Ltd.

工程號 J-837 地盤 觀塘裕民坊

物料編號	L	數量	M	X	N	A	分格尺寸	使用位置	廠收單玻璃線編號	樓層
UN-SD202aR	802.5	3	250	X	2	151.25	817.5	T2CW-H-1	UN-HM202S	7F~9F
UN-SD205aR	920	3	300	X	2	160	935	T2CW-F-2	UN-HM205S	7F~9F
UN-SD206aR	752.5	3	250	X	2	126.25	767.5	T2CW-F-1	UN-HM206S	7F~9F
UN-SD209aR	845	3	300	X	2	122.5	860	T2CW-D-1	UN-HM209S	7F~9F
UN-SD211aR	1270	3	250	X	4	135	1285	T2CW-B-2	UN-HM211S	7F~9F
UN-SD212aR	892.5	3	300	X	2	146.25	907.5	T2CW-B-2	UN-HM212S	7F~9F
UN-SD219aR	752.5	3	250	X	2	126.25	767.5	T2CW-L-2	UN-HM219S	7F~9F
UN-SD221aR	690	3	250	X	2	95	705	T2CW-K-1	UN-HM221S	7F~9F

***注意:**
螺絲鑽平頭孔事宜, 請留意M5及3/16"螺絲鑽平頭(90° X Ø10), 供修螺絲后膠膠用

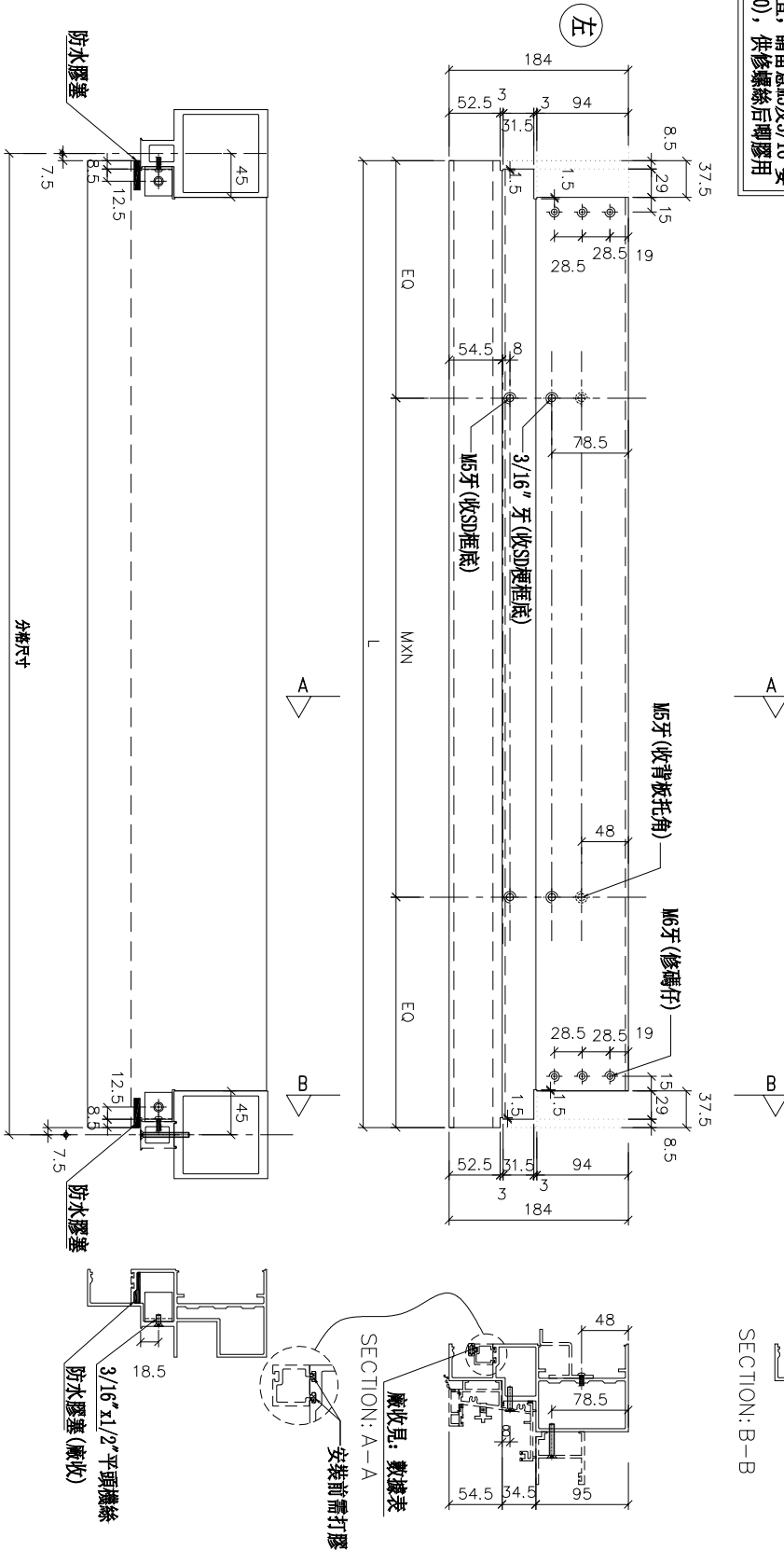

鉸角螺絲不用收緊, 地盤調劑用
廠收單: SC-A103

廠收單: 數據表

安裝前需打膠

3/16" x 1/2" 平頭螺絲
防水膠塞 (廠收)

名稱	生梗橫料	制圖	邱紅	2018. 11. 16	修改	
材料	X85553	復核	謝永林	2018. 12. 07	日期	
顏色	EC-DG-S332054 (3塗)	批准			圖號	UN-SD202aR

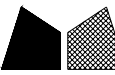

美特鋁質有限公司
MIDI Aluminium Fabricator Ltd.

工程號 J-837 地盤 觀塘裕民坊

數據表參見: UN-T201-1

*注意:
螺絲鑽平頭孔事宜, 請留意M5及3/16"螺絲沉頭 (90° X Ø10), 供修螺絲后膠膠用

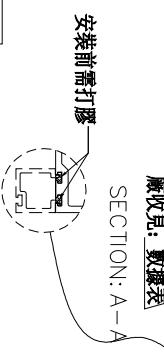
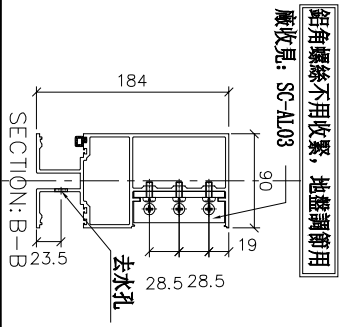
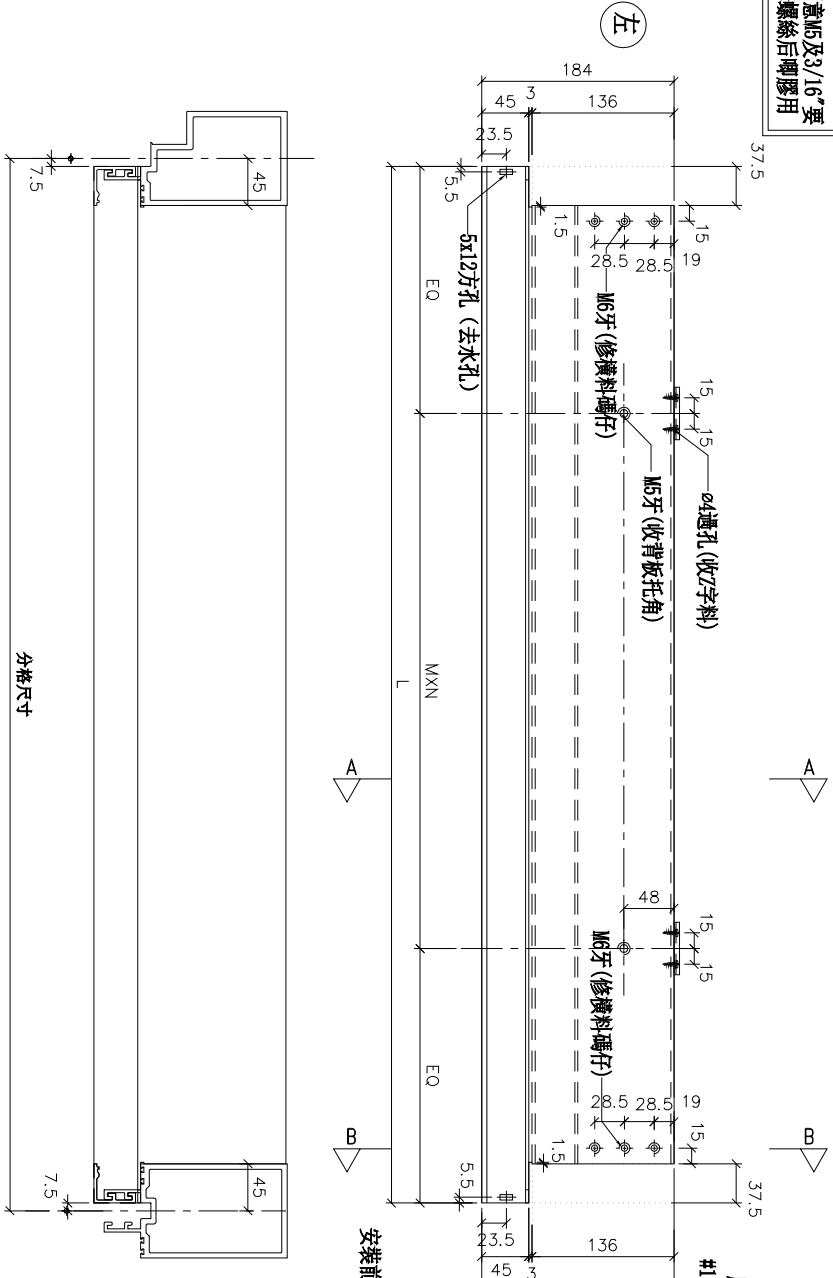
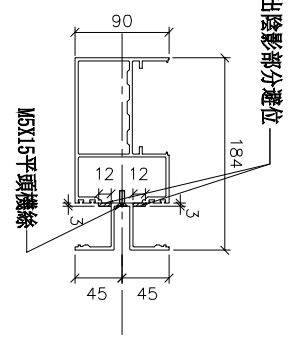
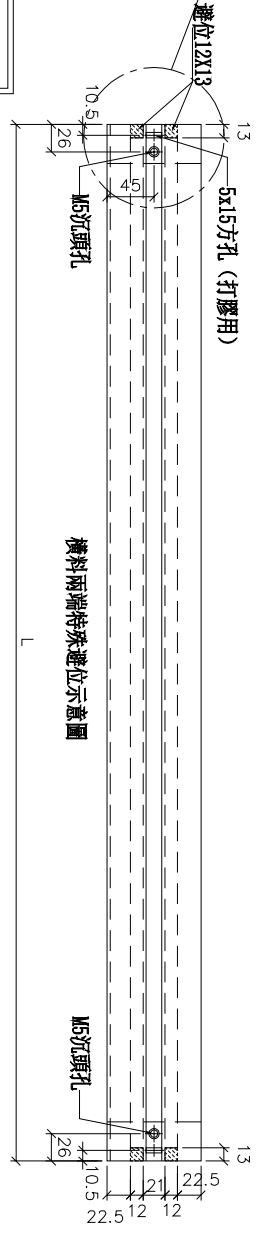
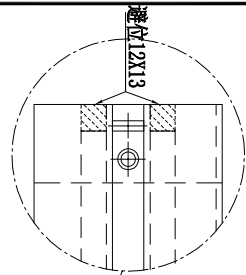

名稱	雙梗橫料 (外凸)	制圖	邱紅	2018. 11. 16	修改		
材料	X85552	復核	謝永林	2018. 12. 07	日期		
顏色	EC-DG-S332054 (3塗)	批准			圖號	UN-T201	

拆圖參見：UN-T201



美特鋁質 有限公司
MIDI Aluminium Fabricator Ltd.

工程號	J-837	地盤	觀塘裕民坊
-----	-------	----	-------

物料編號	L	數量	M	X	N	BQ	分格尺寸	使用位置	廠收單坡線編號	樓層
UN-T201	1510	3	300	X	4	155	1525	T2CW-H-1	UN-HM201	7F~9F
UN-T202	1510	3	300	X	4	155	1525	T2CW-H-1	UN-HM202	7F~9F
UN-T203	1102.5	3	300	X	3	101.25	1117.5	T2CW-G-2	UN-HM203	7F~9F
UN-T204	1102.5	3	300	X	3	101.25	1117.5	T2CW-F-1	UN-HM204	7F~9F
UN-T205	1102.5	3	300	X	3	101.25	1117.5	T2CW-E-2	UN-HM205	7F~9F
UN-T206	1365	3	250	X	4	182.5	1380	T2CW-C-2	UN-HM206	7F~9F
UN-T207	1365	3	250	X	4	182.5	1380	T2CW-C-2	UN-HM207	7F~9F
UN-T208	1127.5	3	300	X	3	113.75	1142.5	T2CW-B-2	UN-HM208	7F~9F
UN-T209	1510	3	300	X	4	155	1525	T2CW-B-2	UN-HM209	7F~9F
UN-T210	1720	3	300	X	5	110	1735	T2CW-B-1	UN-HM210	7F~9F
UN-T211	1720	3	300	X	5	110	1735	T2CW-A-2	UN-HM211	7F~9F
UN-T212	1510	3	300	X	4	155	1525	T2CW-A-1	UN-HM212	7F~9F
UN-T213	1127.5	3	300	X	3	113.75	1142.5	T2CW-A-1	UN-HM213	7F~9F
UN-T214	1742.5	3	300	X	5	121.25	1757.5	T2CW-N-2	UN-HM214	7F~9F
UN-T215	1102.5	3	300	X	3	101.25	1117.5	T2CW-N-2	UN-HM215	7F~9F
UN-T216	1170	3	300	X	3	135	1185	T2CW-M-3	UN-HM216	7F~9F
UN-T217	1745	3	300	X	5	122.5	1760	T2CW-M-3	UN-HM217	7F~9F
UN-T218	1510	3	300	X	4	155	1525	T2CW-M-2	UN-HM218	7F~9F
UN-T219	1127.5	3	300	X	3	113.75	1142.5	T2CW-M-2	UN-HM219	7F~9F
UN-T220	1295	3	250	X	4	147.5	1310	T2CW-L-1	UN-HM220	7F~9F
UN-T221	1570	3	300	X	4	185	1585	T2CW-K-2	UN-HM221	7F~9F
UN-T222	1027.5	3	250	X	3	138.75	1042.5	T2CW-J-1	UN-HM222	7F~9F
UN-T223	1720	3	300	X	5	110	1735	T2CW-H-2	UN-HM223	7F~9F

名稱	雙梗橫料 (外凸)	制圖	邱紅	2018. 11. 16	修改	
材料	X85552	復核	謝永林	2018. 12. 07	日期	
顏色	EC-DG-S332054 (3塗)	批准			圖號	UN-T201-1

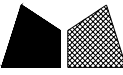

美特鋁質有限公司
MIDI Aluminium Fabricator Ltd.

工程號

J-837

地盤

觀塘裕民坊

數據表參見: UN-T201a-1

*注意:
螺絲鑽平頭孔事宜, 請留意M5及3/16"要
沉頭(90° X Ø10), 俾修螺絲后剛膠用

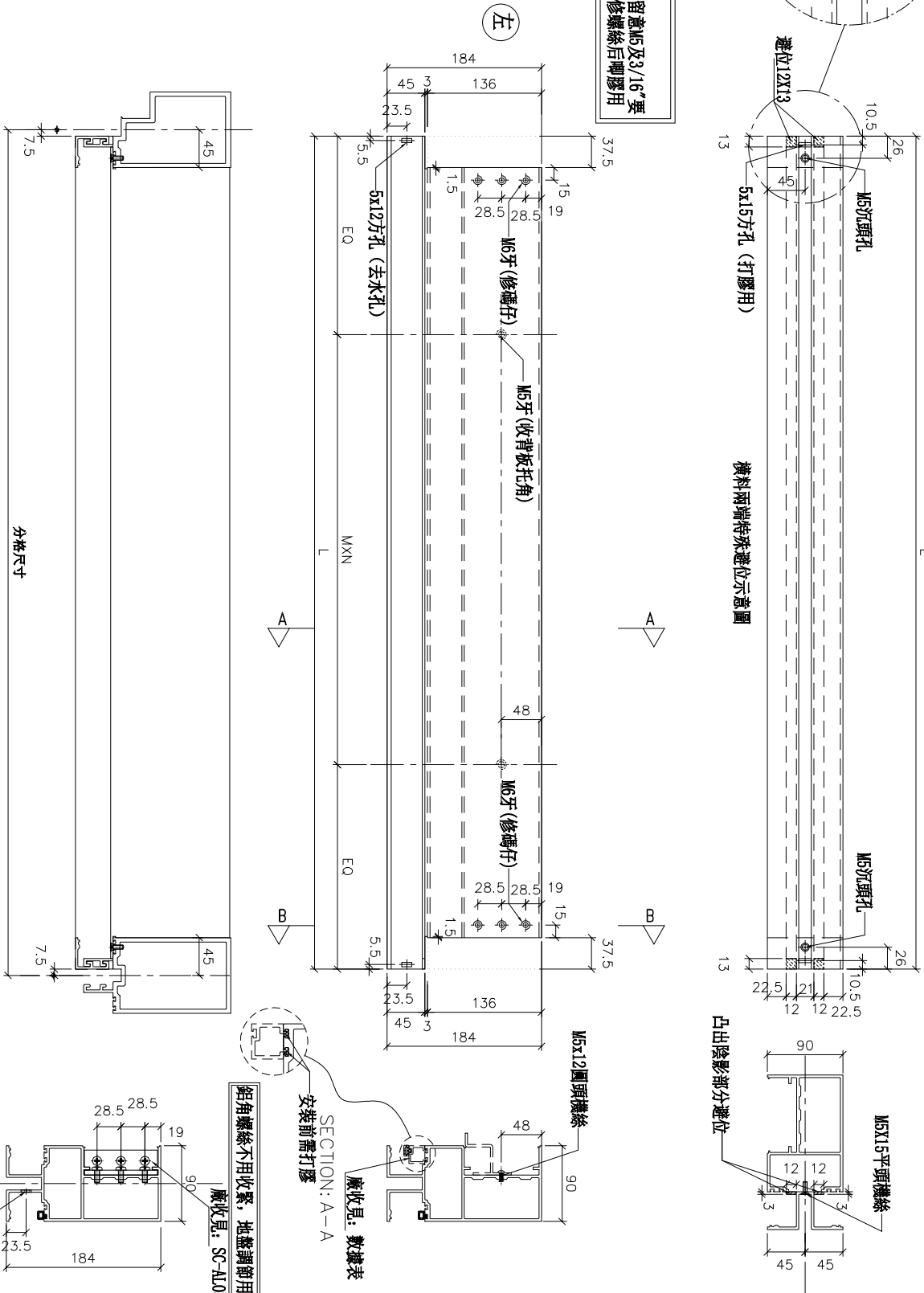

名稱	雙梗橫料 (外凸)	制圖	邱紅	2018. 11. 16	修改		
材料	X85552	復核	謝永林	2018. 12. 07	日期		
顏色	EC-DG-S332054 (3塗)	批准			圖號	UN-T201a	

拆圖參見: UN-T201a



美特鋁質 有限公司
MIDI Aluminium Fabricator Ltd.

工程號	J-837	地盤	觀塘裕民坊
-----	-------	----	-------

物料編號	L	數量	M	X	N	BQ	分格尺寸	使用位置	廠收單玻線編號	樓層
UN-T201a	1510	3	300	X	4	155	1525	T2CW-H-1	UN-HM201	7F~9F
UN-T202a	1510	3	300	X	4	155	1525	T2CW-H-1	UN-HM202	7F~9F
UN-T203a	1102.5	3	300	X	3	101.25	1117.5	T2CW-G-2	UN-HM203	7F~9F
UN-T204a	1102.5	3	300	X	3	101.25	1117.5	T2CW-F-1	UN-HM204	7F~9F
UN-T205a	1102.5	3	300	X	3	101.25	1117.5	T2CW-E-2	UN-HM205	7F~9F
UN-T206a	1365	3	250	X	4	182.5	1380	T2CW-C-2	UN-HM206	7F~9F
UN-T207a	1365	3	250	X	4	182.5	1380	T2CW-C-2	UN-HM207	7F~9F
UN-T208a	1127.5	3	300	X	3	113.75	1142.5	T2CW-B-2	UN-HM208	7F~9F
UN-T209a	1510	3	300	X	4	155	1525	T2CW-B-2	UN-HM209	7F~9F
UN-T210a	1720	3	300	X	5	110	1735	T2CW-B-1	UN-HM210	7F~9F
UN-T211a	1720	3	300	X	5	110	1735	T2CW-A-2	UN-HM211	7F~9F
UN-T212a	1510	3	300	X	4	155	1525	T2CW-A-1	UN-HM212	7F~9F
UN-T213a	1127.5	3	300	X	3	113.75	1142.5	T2CW-A-1	UN-HM213	7F~9F
UN-T214a	1742.5	3	300	X	5	121.25	1757.5	T2CW-N-2	UN-HM214	7F~9F
UN-T215a	1102.5	3	300	X	3	101.25	1117.5	T2CW-N-2	UN-HM215	7F~9F
UN-T216a	1170	3	300	X	3	135	1185	T2CW-M-3	UN-HM216	7F~9F
UN-T217a	1745	3	300	X	5	122.5	1760	T2CW-M-3	UN-HM217	7F~9F
UN-T218a	1510	3	300	X	4	155	1525	T2CW-M-2	UN-HM218	7F~9F
UN-T219a	1127.5	3	300	X	3	113.75	1142.5	T2CW-M-2	UN-HM219	7F~9F
UN-T220a	1295	3	250	X	4	147.5	1310	T2CW-L-1	UN-HM220	7F~9F
UN-T221a	1570	3	300	X	4	185	1585	T2CW-K-2	UN-HM221	7F~9F
UN-T222a	1027.5	3	250	X	3	138.75	1042.5	T2CW-J-1	UN-HM222	7F~9F
UN-T223a	1720	3	300	X	5	110	1735	T2CW-H-2	UN-HM223	7F~9F

名稱	雙梗橫料 (外凸)	制圖	邱紅	2018. 11. 16	修改	
材料	X85552	復核	謝永林	2018. 12. 07	日期	
顏色	EC-DG-S332054 (3塗)	批准			圖號	UN-T201a-1

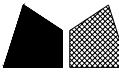

美特鋁質有限公司
MIDI Aluminium Fabricator Ltd.

工程號 J-837 地盤 觀塘裕民坊

物料編號	L	數量	M	X	N	EQ	分格尺寸	使用位置	廠收單玻璃編號	樓層
UN-L01	635	3	300	X	1	167.5	650	T2CW-F-2	UN-HM1	7F~9F
	635	3	300	X	1	167.5	650	T2CW-F-1	UN-HM1	7F~9F
	635	3	300	X	1	167.5	650	T2CW-D-1	UN-HM1	7F~9F
	635	3	300	X	1	167.5	650	T2CW-C-2	UN-HM1	7F~9F
	635	6	300	X	1	167.5	650	T2CW-B-2	UN-HM1	7F~9F
	635	3	300	X	1	167.5	650	T2CW-N-2	UN-HM1	7F~9F
合計:	24	300	X	1	167.5	650	T2CW-L-1	UN-HM1	7F~9F	

*注意:
螺絲鑽平頭孔事宜, 請留意板厚及3/16"螺絲鑽頭(90° X ϕ 10), 供修螺絲后膠膠用

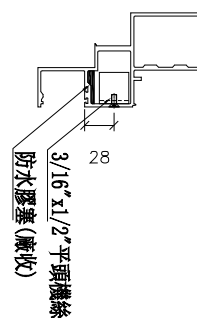
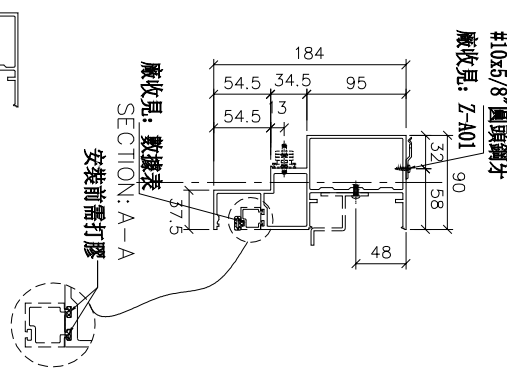
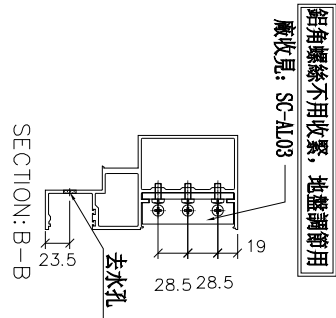
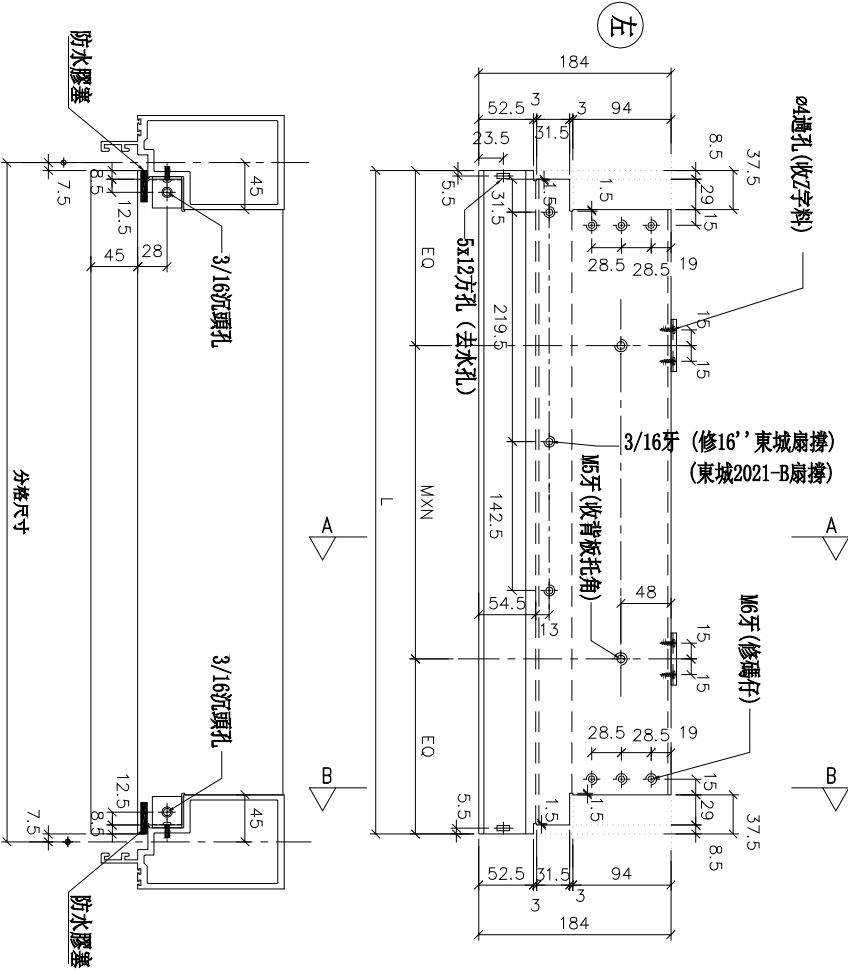

名稱	生梗橫料	制圖	邱紅	2018. 11. 16	修改	
材料	X85553	復核	謝永林	2018. 12. 07	日期	
顏色	EC-DG-S332054 (3塗)	批准			圖號	UN-L01

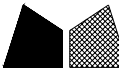

美特鋁質有限公司
MIDI Aluminium Fabricator Ltd.

工程號	J-837	地盤	觀塘裕民坊
-----	-------	----	-------

物料編號	L	數量	分格尺寸	使用位置	樓層
UN-L01a	635	3	650	T2CW-F-2	7F~9F
	635	3	650	T2CW-F-1	7F~9F
	635	3	650	T2CW-D-1	7F~9F
	635	3	650	T2CW-C-2	7F~9F
	635	6	650	T2CW-B-2	7F~9F
	635	3	650	T2CW-N-2	7F~9F
	635	3	650	T2CW-L-1	7F~9F
合計:		24			

*注意:
螺絲鑽平頭孔事宜, 請留意M5及3/16"螺絲鑽頭(90° X Ø10), 供修螺絲后膠膠用

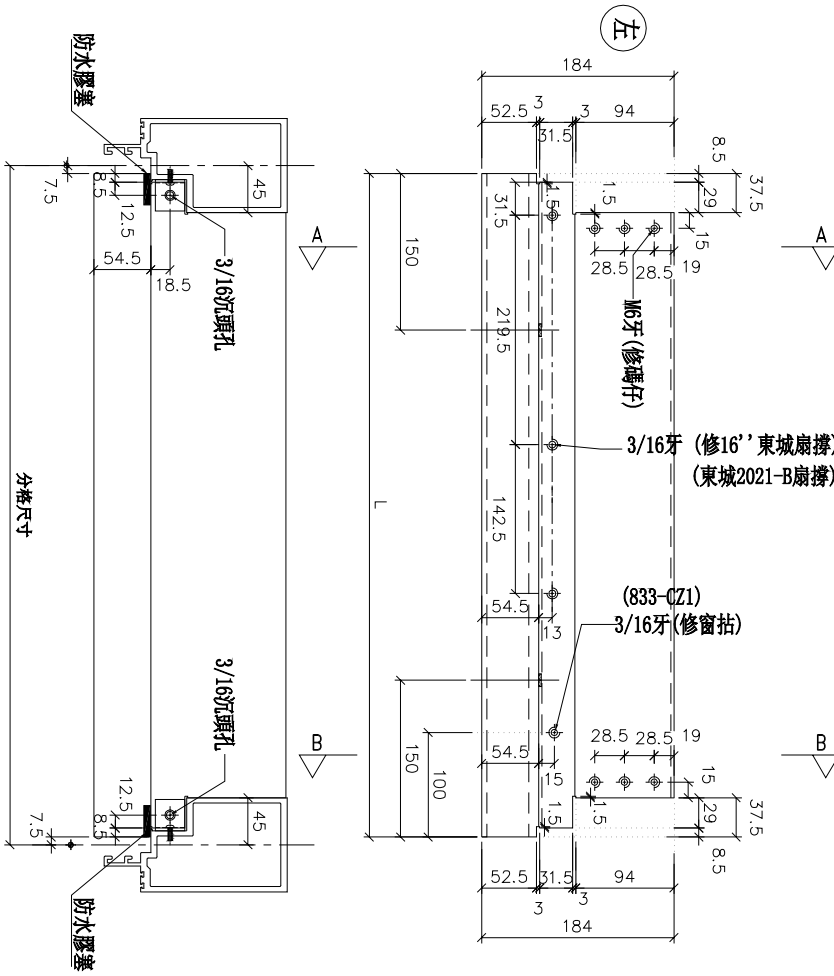

(左)

A

B

SECTION: A-A

SECTION: B-B

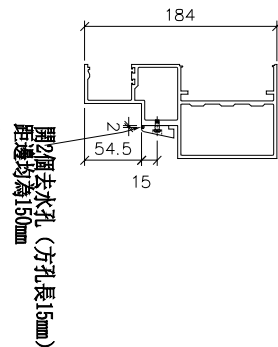
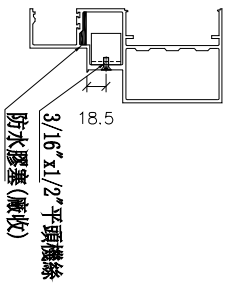

鋁角螺絲不用收緊, 地盤調節用
廣收量: SC-AL03

名稱	生梗橫料	制圖	邱紅	2018. 11. 16	修改	
材料	X85553	復核	謝永林	2018. 12. 07	日期	
顏色	EC-DG-S332054 (3塗)	批准			圖號	UN-L01a



物料編號	L	數量	M	X	N	EQ	分格尺寸	使用位置	廠收單玻璃編號	樓層
UN-L01S	635	6	300	X	1	167.5	650	T2CW-H-1	UN-HM1	7F~9F
	635	3	300	X	1	167.5	650	T2CW-B-2	UN-HM1	7F~9F
	635	3	300	X	1	167.5	650	T2CW-A-1	UN-HM1	7F~9F
	635	3	300	X	1	167.5	650	T2CW-M-2	UN-HM1	7F~9F
	635	3	300	X	1	167.5	650	T2CW-L-2	UN-HM1	7F~9F
合計：	18									

*注意：
螺絲鑽平頭孔事宜，請留意板厚及3/16"螺絲鑽頭(90° X Ø10)，供修螺絲后膠膠用

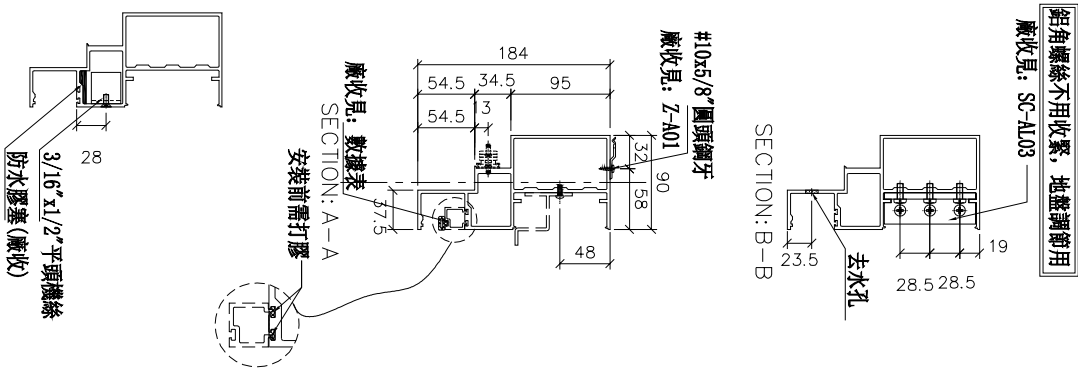
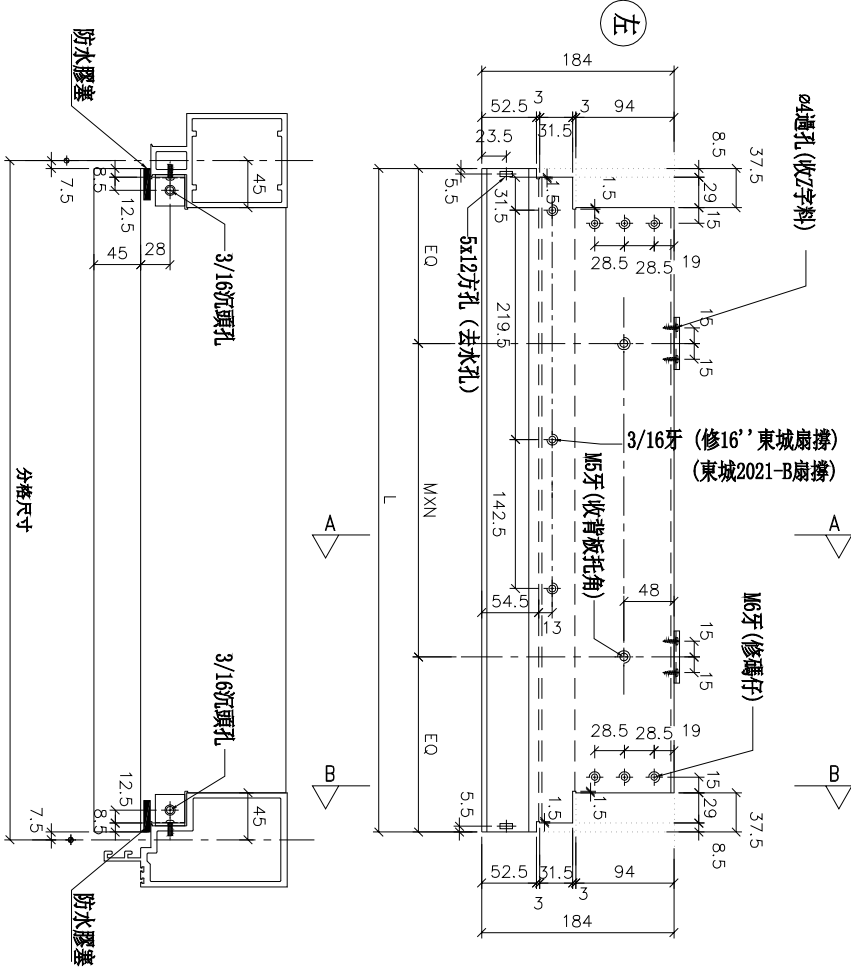

名稱	生梗橫料	制圖	邱紅	2018.11.16	修改	
材料	X85553	復核	謝永林	2018.12.07	日期	
顏色	EC-DG-S332054 (3塗)	批准			圖號	UN-L01S

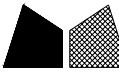

美特鋁質有限公司
MIDI Aluminium Fabricator Ltd.

工程號 J-837 地盤 觀塘裕民坊

*注意:
螺絲鑽平頭孔事宜, 請留意M6及3/16"螺絲鑽頭(90° X Ø10), 供修螺絲后膠膠用

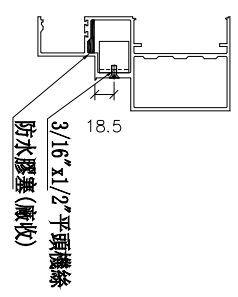
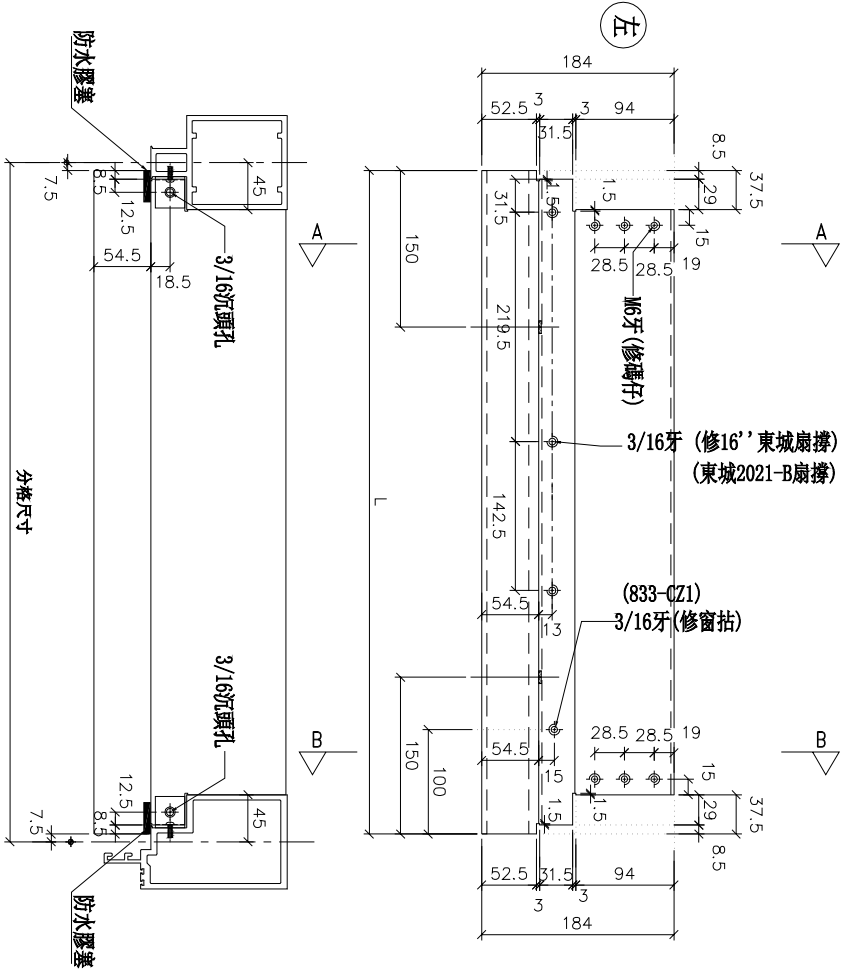

SECTION: A-A

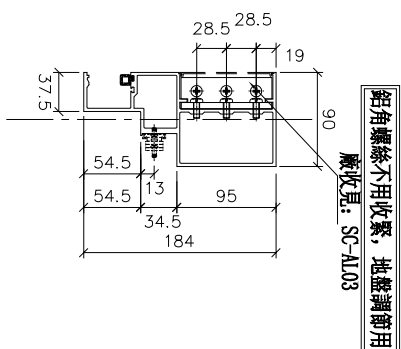

SECTION: B-B

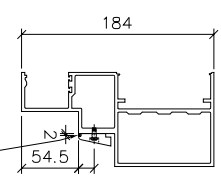

開2個去水孔(方孔長15mm)
距邊均為150mm

物料編號	L	數量	分格尺寸	使用位置	樓層
UN-L01aS	635	6	650	T2CW-H-1	7F~9F
	635	3	650	T2CW-B-2	7F~9F
	635	3	650	T2CW-A-1	7F~9F
	635	3	650	T2CW-M-2	7F~9F
	635	3	650	T2CW-L-2	7F~9F
合計:	18				

名稱	生梗橫料	制圖	邱紅	2018.11.16	修改	
材料	X85553	復核	謝永林	2018.12.07	日期	
顏色	EC-DG-S332054 (3塗)	批准			圖號	UN-L01aS

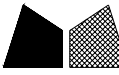

工程號 J-837 地盤 觀塘裕民坊

物料編號	L	數量	M	X	N	EQ	分格尺寸	使用位置	廠收單玻璃編號	樓層
UN-L02	435	3	250	X	1	92.5	450	T2CW-F-1	UN-HM2	7F~9F
	435	3	250	X	1	92.5	450	T2CW-B-1	UN-HM2	7F~9F
	435	3	250	X	1	92.5	450	T2CW-A-2	UN-HM2	7F~9F
	435	3	250	X	1	92.5	450	T2CW-M-3	UN-HM2	7F~9F
合計:	435	3	250	X	1	92.5	450	T2CW-H-2	UN-HM2	7F~9F

*注意:
螺絲鑽平頭孔事宜, 請留意板及3/16"螺
沉頭(90° X Ø10), 供修螺絲后膠膠用

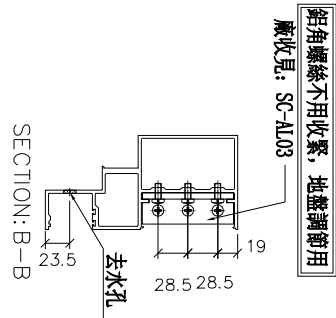
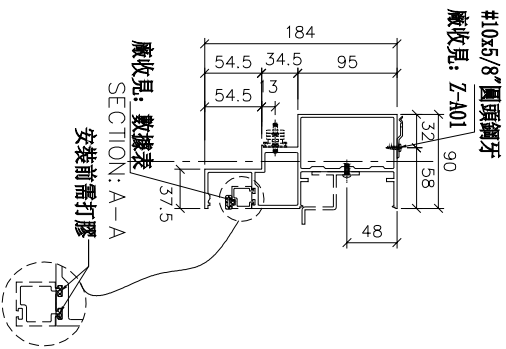
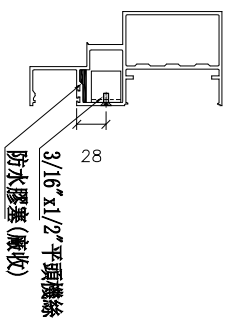
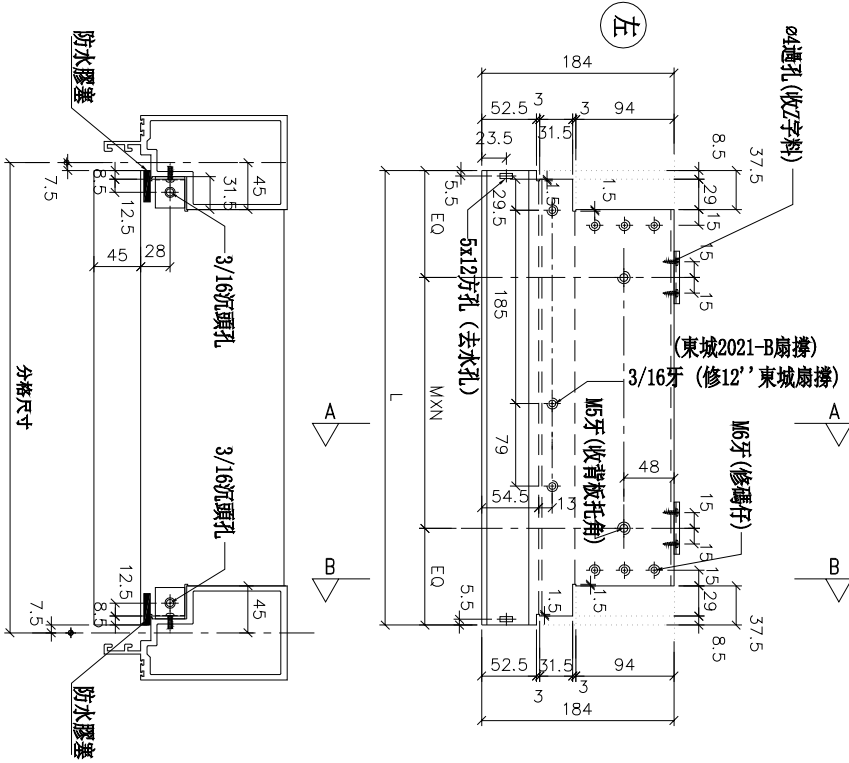

名稱	生梗橫料	制圖	邱紅	2018. 11. 16	修改	
材料	X85553	復核	謝永林	2018. 12. 07	日期	
顏色	EC-DG-S332054 (3塗)	批准			圖號	UN-L02

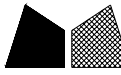

美特鋁質有限公司
MIDI Aluminium Fabricator Ltd.

工程號 J-837 地盤 觀塘裕民坊

物料編號	L	數量	分格尺寸	使用位置	樓層
UN-L02a	435	3	450	T2CW-F-1	7F~9F
	435	3	450	T2CW-B-1	7F~9F
	435	3	450	T2CW-A-2	7F~9F
	435	3	450	T2CW-M-3	7F~9F
合計:		15		T2CW-H-2	7F~9F

*注意:
螺絲鑽平頭孔事宜, 請留意板及3/16"螺絲鑽頭(90° X Ø10), 供修螺絲后膠膠用

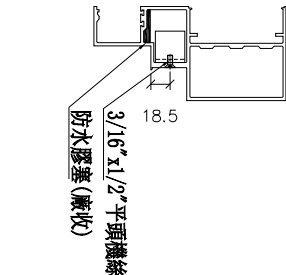
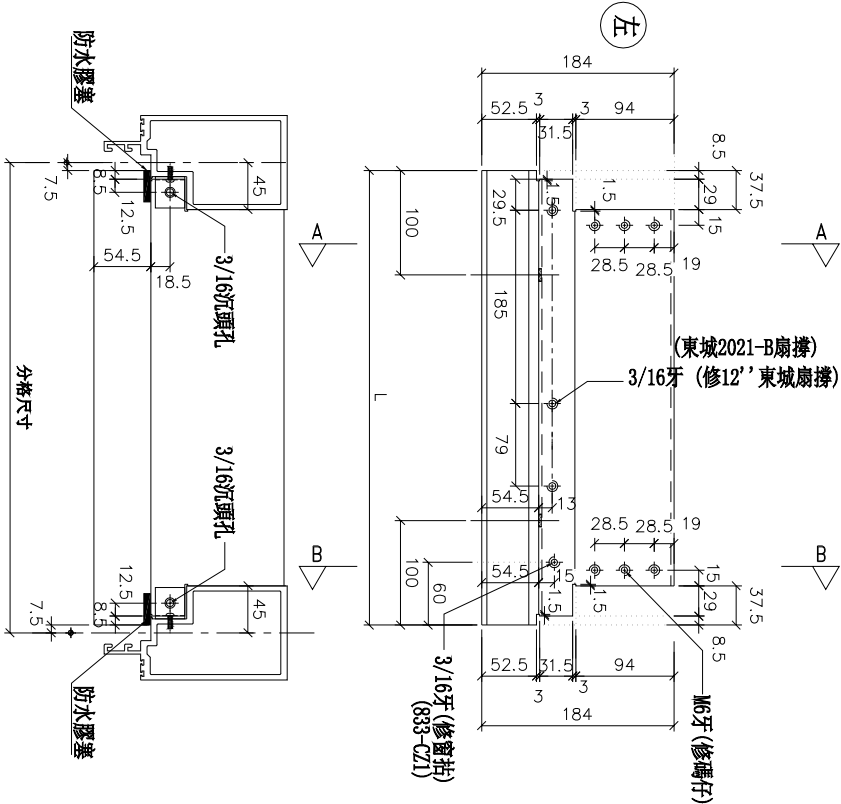

SECTION: A-A

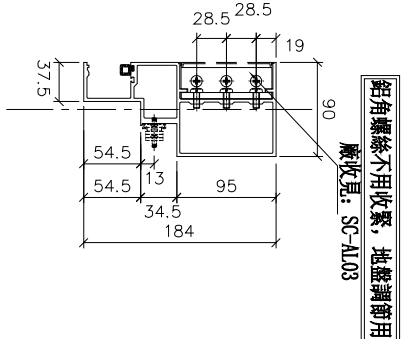

SECTION: B-B

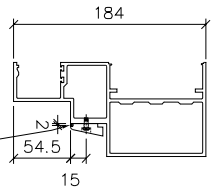

開2個去水孔 (方孔長15mm) 距邊均為100mm

名稱	生梗橫料	制圖	邱紅	2018. 11. 16	修改	
材料	X85553	復核	謝永林	2018. 12. 07	日期	
顏色	EC-DG-S332054 (3塗)	批准			圖號	UN-L02a

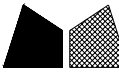

美特鋁質有限公司
MIDI Aluminium Fabricator Ltd.

工程號	J-837	地盤	觀塘裕民坊
-----	-------	----	-------

*注意:
螺絲鑽平頭孔事宜, 請留意45及3/16"螺
沉頭 (90° X Ø10), 供修螺絲后膠膠用

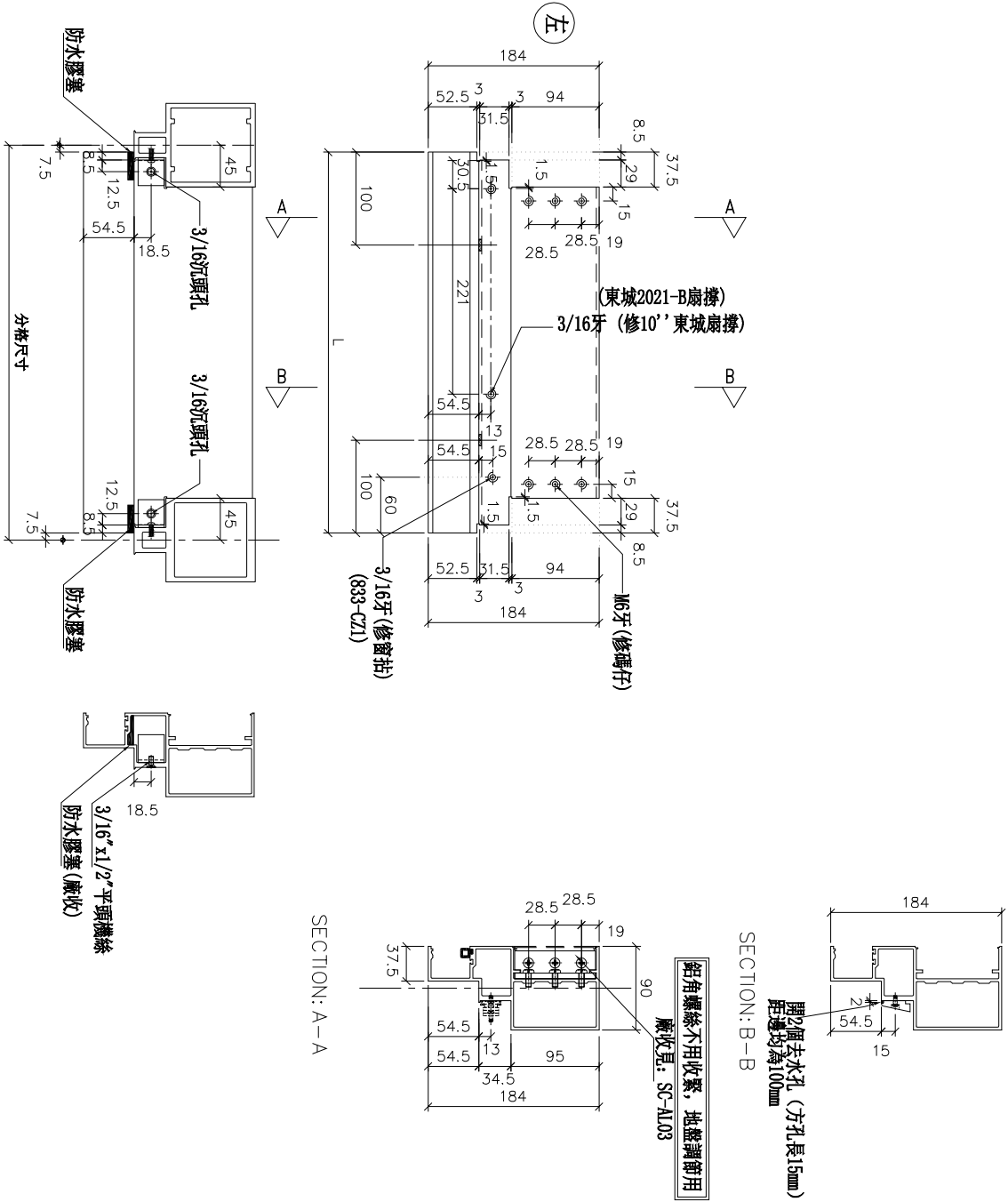

物料編號	L	數量	分格尺寸	使用位置	樓層
UN-L25aS	410	3	425	T2CW-K-1	7F~9F

名稱	生梗橫料	制圖	邱紅	2018. 11. 16	修改		
材料	X85553	復核	謝永林	2018. 12. 07	日期		
顏色	EC-DG-S332054 (3塗)	批准			圖號	UN-L25aS	

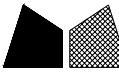

美特鋁質有限公司
MIDI Aluminium Fabricator Ltd.

工程號 J-837 地盤 觀塘裕民坊

物料編號	L	數量	分格尺寸	使用位置	樓層
UN-R01a	635	6	650	T2CW-G-2	7F~9F
	635	3	650	T2CW-E-2	7F~9F
	635	3	650	T2CW-E-1	7F~9F
	635	3	650	T2CW-C-2	7F~9F
	635	3	650	T2CW-C-1	7F~9F
	635	6	650	T2CW-A-1	7F~9F
	635	3	650	T2CW-N-2	7F~9F
	635	3	650	T2CW-M-2	7F~9F
	635	3	650	T2CW-M-1	7F~9F
	635	3	650	T2CW-K-2	7F~9F
	635	6	650	T2CW-J-1	7F~9F
合計：		42			

*注意：
螺絲鑽平頭孔事宜，請留意板厚及3/16"螺絲鑽頭(90° X Ø10)，供修螺絲后膠膠用

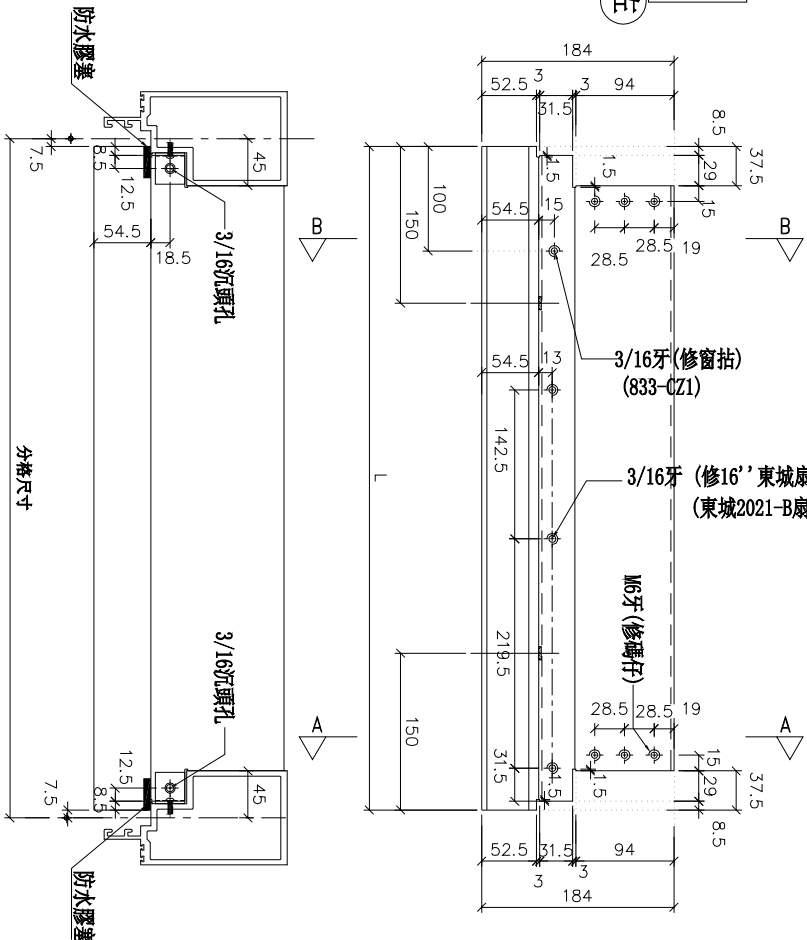

SECTION: A-A

SECTION: B-B

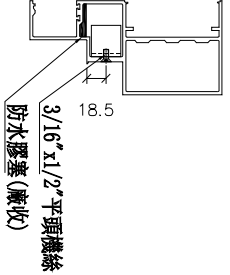

鋁角螺絲不用收緊，地盤調節用
廠收單: SC-AL03

開2個去水孔(方孔長15mm)
距離均為150mm

名稱	生梗橫料	制圖	邱紅	2018. 11. 16	修改		
材料	X85553	復核	謝永林	2018. 12. 07	日期		
顏色	EC-DG-S332054 (3塗)	批准			圖號	UN-R01a	

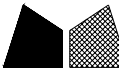

美特鋁質有限公司
MIDI Aluminium Fabricator Ltd.

工程號 J-837 地盤 觀塘裕民坊

物料編號	L	數量	M	X	N	EQ	分格尺寸	使用位置	廠收單玻璃編號	樓層
UN-R01S	635	3	300	X	1	167.5	650	T2CW-H-1	UN-HM1	7F-9F
	635	3	300	X	1	167.5	650	T2CW-B-2	UN-HM1	7F-9F
	635	3	300	X	1	167.5	650	T2CW-A-1	UN-HM1	7F-9F
	635	3	300	X	1	167.5	650	T2CW-M-2	UN-HM1	7F-9F
合計:	635	3	300	X	1	167.5	650	T2CW-K-1	UN-HM1	7F-9F

*注意:
螺絲鑽平頭孔事宜, 請留意板厚及3/16"要
沉頭(90° X Ø10), 供修螺絲后膠膠用

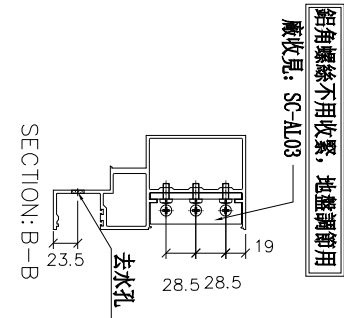
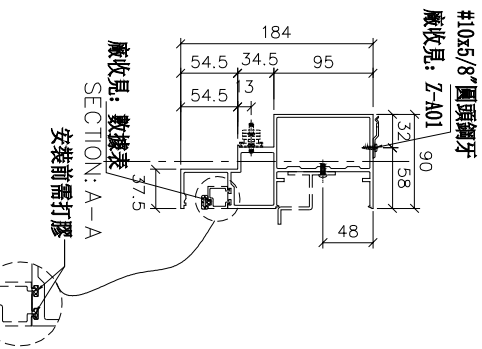
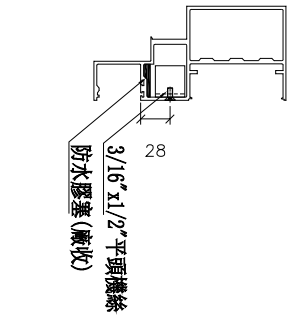
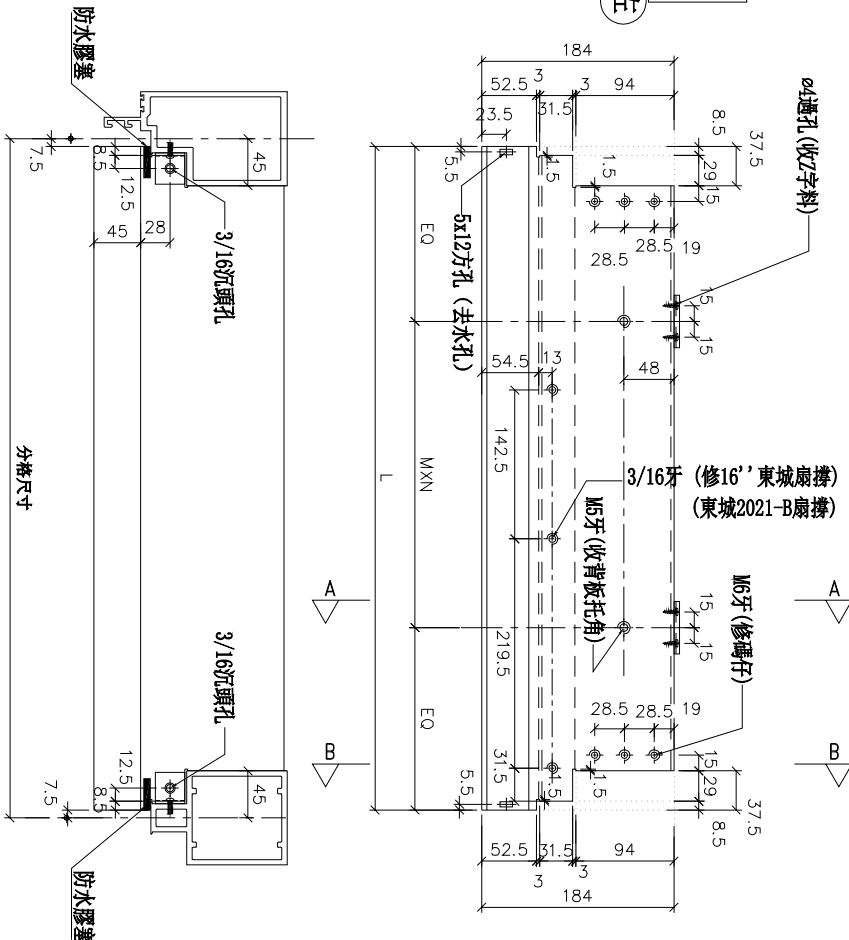

名稱	生梗橫料	制圖	邱紅	2018. 11. 16	修改	
材料	X85553	復核	謝永林	2018. 12. 07	日期	
顏色	EC-DG-S332054 (3塗)	批准			圖號	UN-R01S

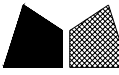

美特鋁質有限公司
MIDI Aluminium Fabricator Ltd.

工程號 J-837 地盤 觀塘裕民坊

物料編號	L	數量	分格尺寸	使用位置	樓層
UN-R01aS	635	3	650	T2CW-H-1	7F~9F
	635	3	650	T2CW-B-2	7F~9F
	635	3	650	T2CW-A-1	7F~9F
	635	3	650	T2CW-M-2	7F~9F
	635	3	650	T2CW-K-1	7F~9F
合計:	15				

*注意:
螺絲鑽平頭孔事宜, 請留意板厚及3/16"螺絲鑽頭(90° X Ø10), 供修螺絲后膠膠用

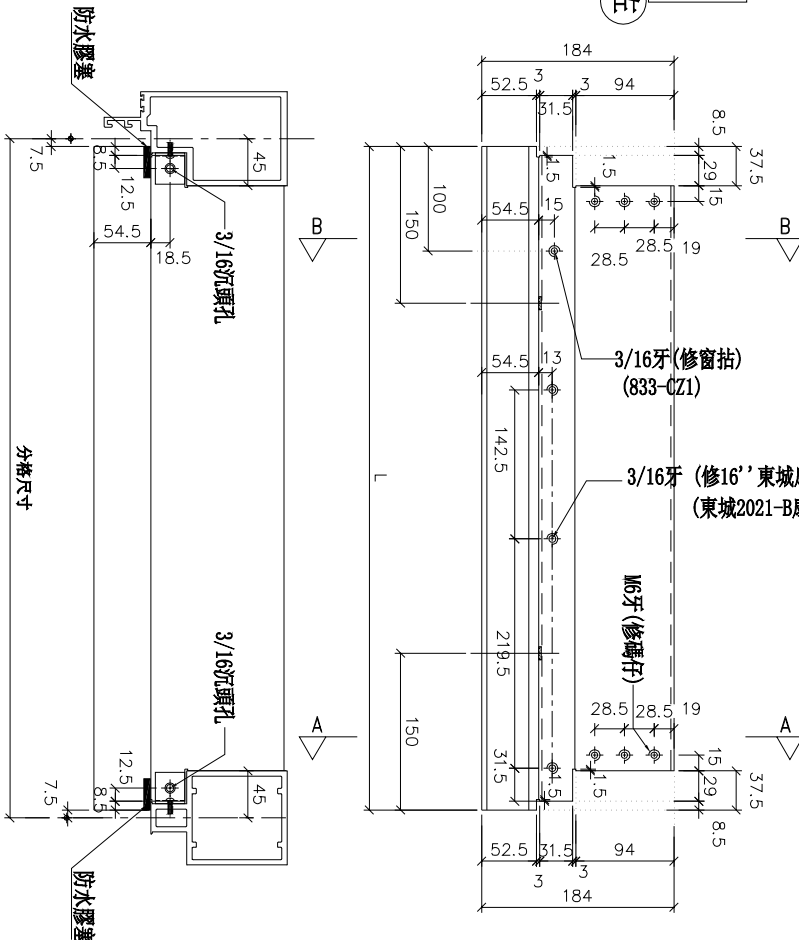

SECTION: A-A

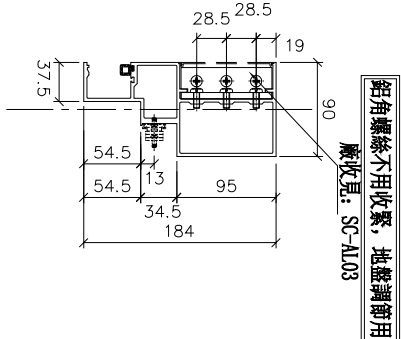

SECTION: B-B

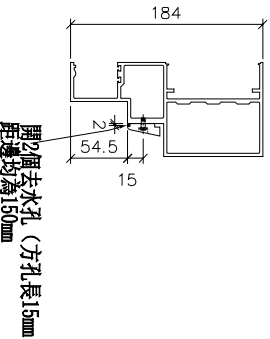

名稱	生梗橫料	制圖	邱紅	2018.11.16	修改	
材料	X85553	復核	謝永林	2018.12.07	日期	
顏色	EC-DG-S332054 (3塗)	批准			圖號	UN-R01aS

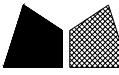

美特鋁質有限公司
MIDI Aluminium Fabricator Ltd.

工程號 J-837 地盤 觀塘裕民坊

物料編號	L	數量	M	X	N	EQ	分格尺寸	使用位置	廠收單編號	樓層
UN-R02	435	3	250	X	1	92.5	450	T2CW-G-2	UN-HM2	7F~9F
	435	3	250	X	1	92.5	450	T2CW-E-2	UN-HM2	7F~9F
	435	3	250	X	1	92.5	450	T2CW-B-1	UN-HM2	7F~9F
	435	3	250	X	1	92.5	450	T2CW-A-2	UN-HM2	7F~9F
	435	3	250	X	1	92.5	450	T2CW-N-1	UN-HM2	7F~9F
435	3	250	X	1	92.5	450	T2CW-M-3	UN-HM2	7F~9F	
435	3	250	X	1	92.5	450	T2CW-H-2	UN-HM2	7F~9F	
合計:	21									

*注意:
平頭孔事宜, 請留意M5及3/16"螺絲
沉頭 (90° X Ø10), 供修螺絲后膠膠用

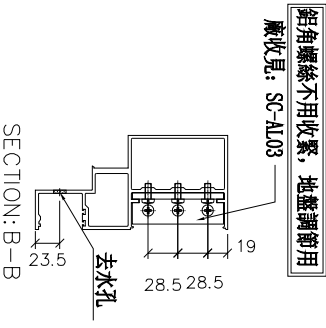
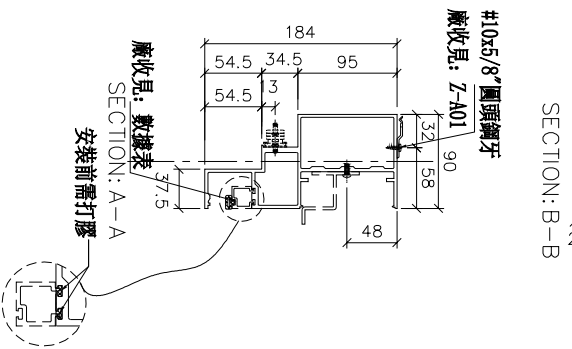
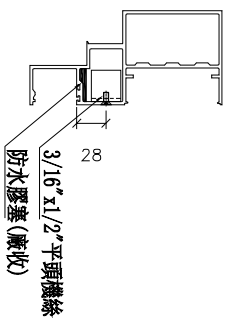
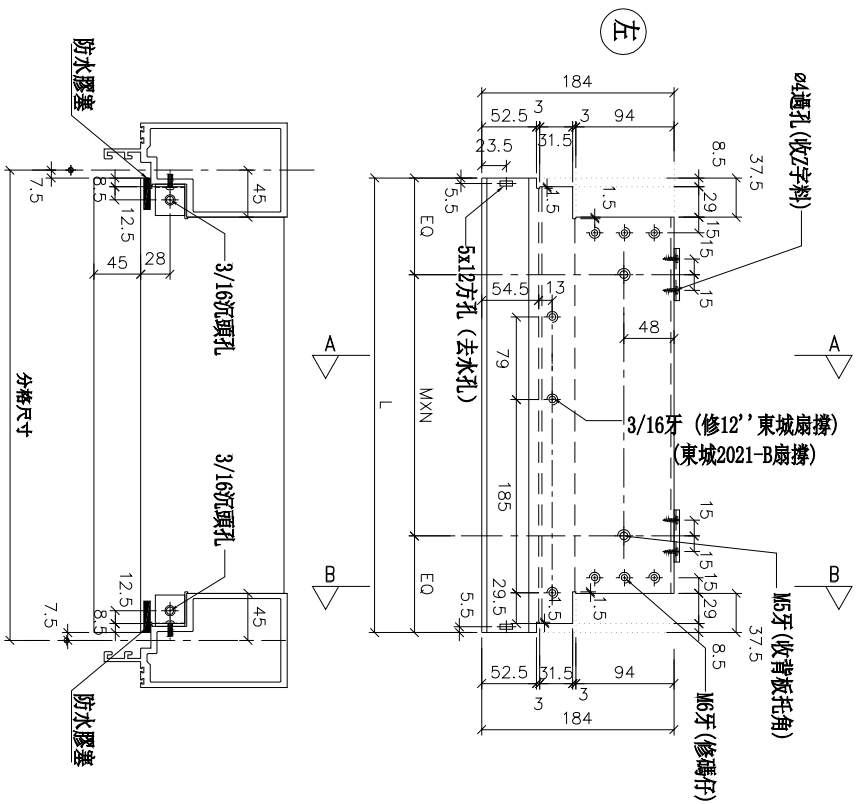

名稱	生梗橫料	制圖	邱紅	2018. 11. 16	修改	
材料	X85553	復核	謝永林	2018. 12. 07	日期	
顏色	EC-DG-S332054 (3塗)	批准			圖號	UN-R02



美特鋁質有限公司
MIDI Aluminium Fabricator Ltd.

工程號	J-837	地盤	觀塘裕民坊
-----	-------	----	-------

*注意：
螺絲鑽平頭孔事宜，請留意板厚及3/16"螺絲鑽頭(90° X Ø10)，供修螺絲后膠膠用

物料編號	L	數量	分格尺寸	使用位置	樓層
	435	3	450	T2CW-G-2	7F~9F
	435	3	450	T2CW-E-2	7F~9F
	435	3	450	T2CW-B-1	7F~9F
	435	3	450	T2CW-A-2	7F~9F
	435	3	450	T2CW-N-1	7F~9F
	435	3	450	T2CW-M-3	7F~9F
	435	3	450	T2CW-H-2	7F~9F
合計：		21			

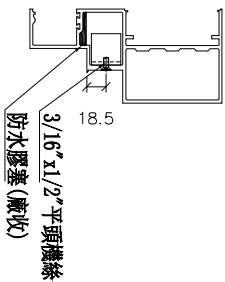
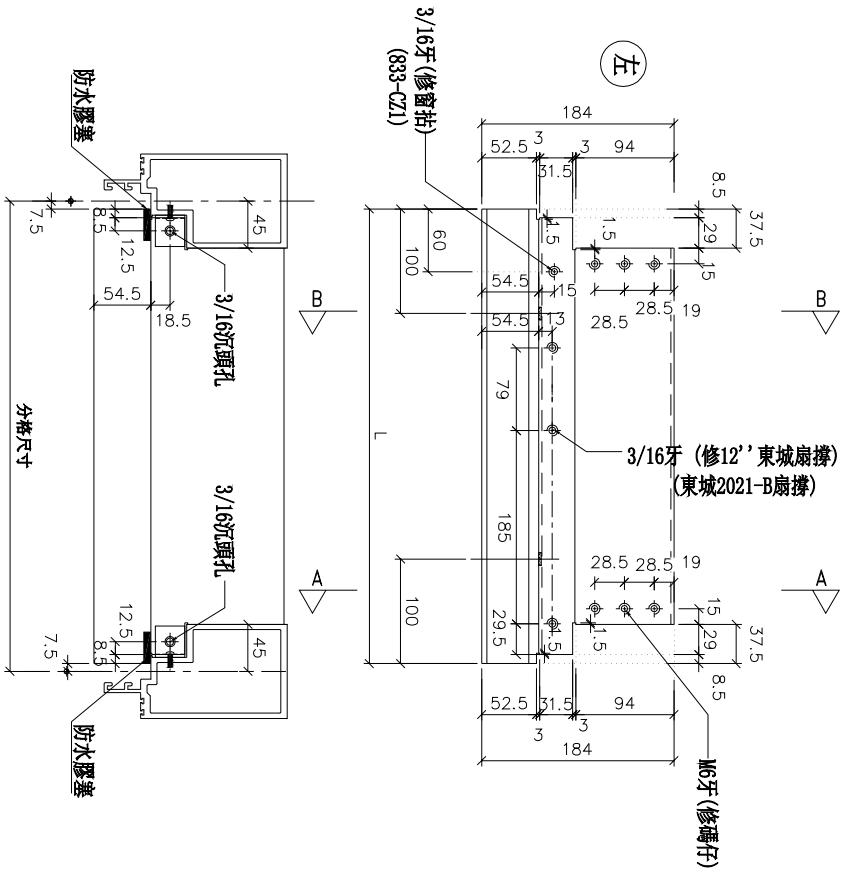

SECTION: A-A

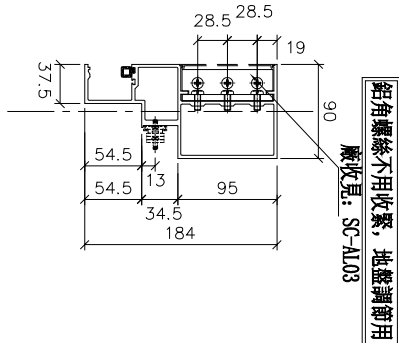

SECTION: B-B

名稱	生梗橫料	制圖	邱紅	2018.11.16	修改	
材料	X85553	復核	謝永林	2018.12.07	日期	
顏色	EC-DG-S332054 (3塗)	批準			圖號	UN-R02a

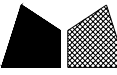

美特鋁質 有限公司
MIDI Aluminium Fabricator Ltd.

工程號	J-837	地盤	觀塘裕民坊
-----	-------	----	-------

物料編號	L	數量	M	X	N	EQ	分格尺寸	使用位置	廠收單玻璃編號	樓層
UN-R02S	435	3	250	X	1	92.5	450	T2CW-H-1	UN-HM2	7F~9F

***注意:**
螺絲鑽平頭孔專宜, 請留意45及3/16"要
沉頭 (90° X $\phi 10$), 供修螺絲后喇膠用

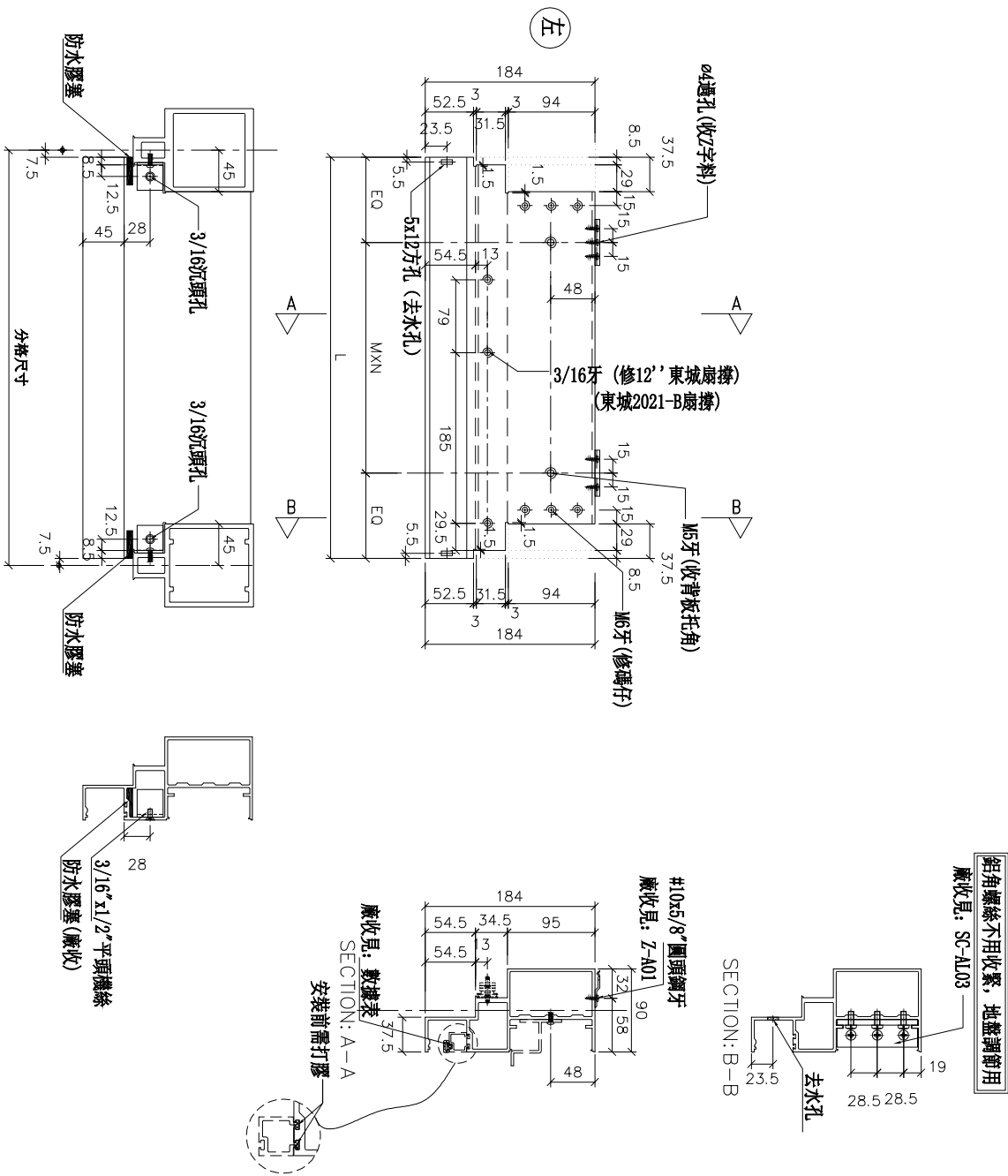

名稱	生梗橫料	制圖	邱紅	2018. 11. 16	修改		
材料	X85553	復核	謝永林	2018. 12. 07	日期		
顏色	EC-DG-S332054 (3塗)	批准			圖號	UN-R02S	

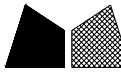

美特鋁質有限公司
MIDI Aluminium Fabricator Ltd.

工程號 J-837 地盤 觀塘裕民坊

*注意:
螺絲鑽平頭孔事宜, 請留意貼及3/16"螺
沉頭(90° X Ø10), 供修螺絲后膠膠用

物料編號	L	數量	分格尺寸	使用位置	樓層
UN-R02a	435	3	450	T2CW-H-1	7F~9F

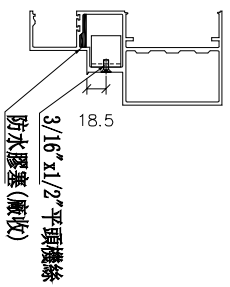
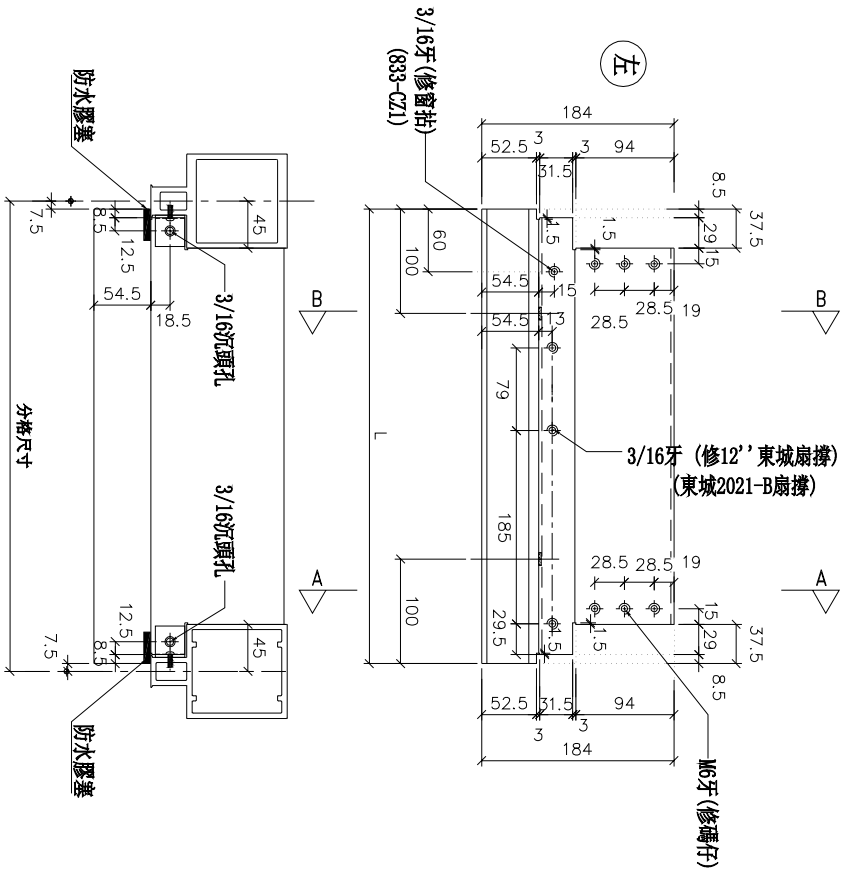

SECTION: A-A

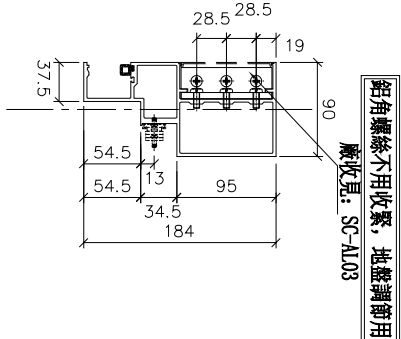

SECTION: B-B

名稱	生梗橫料	制圖	邱紅	2018. 11. 16	修改	
材料	X85553	復核	謝永林	2018. 12. 07	日期	
顏色	EC-DG-S332054 (3塗)	批准			圖號	UN-R02aS

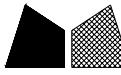

美特鋁質有限公司
MIDI Aluminium Fabricator Ltd.

工程號	J-837	地盤	觀塘裕民坊
-----	-------	----	-------

物料編號	L	數量	M	X	N	EQ	分格尺寸	使用位置	廠收單號碼	樓層
UN-R16	535	3	300	X	1	117.5	550	T2CW-M-3	UN-HM16	7F-9F

*注意:
螺絲鑽平頭孔事宜, 請留意45及3/16"螺
沉頭(90° X Ø10), 供修螺絲后膠膠用

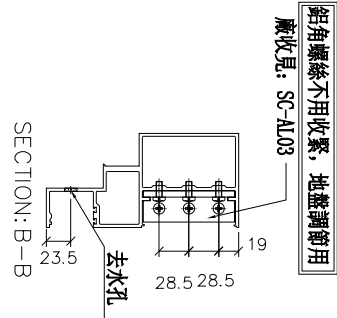
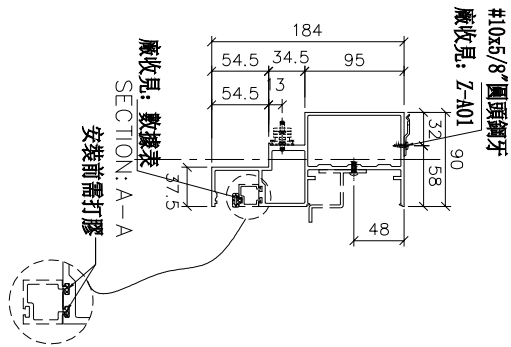
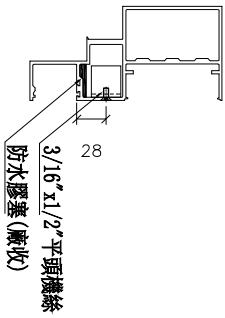
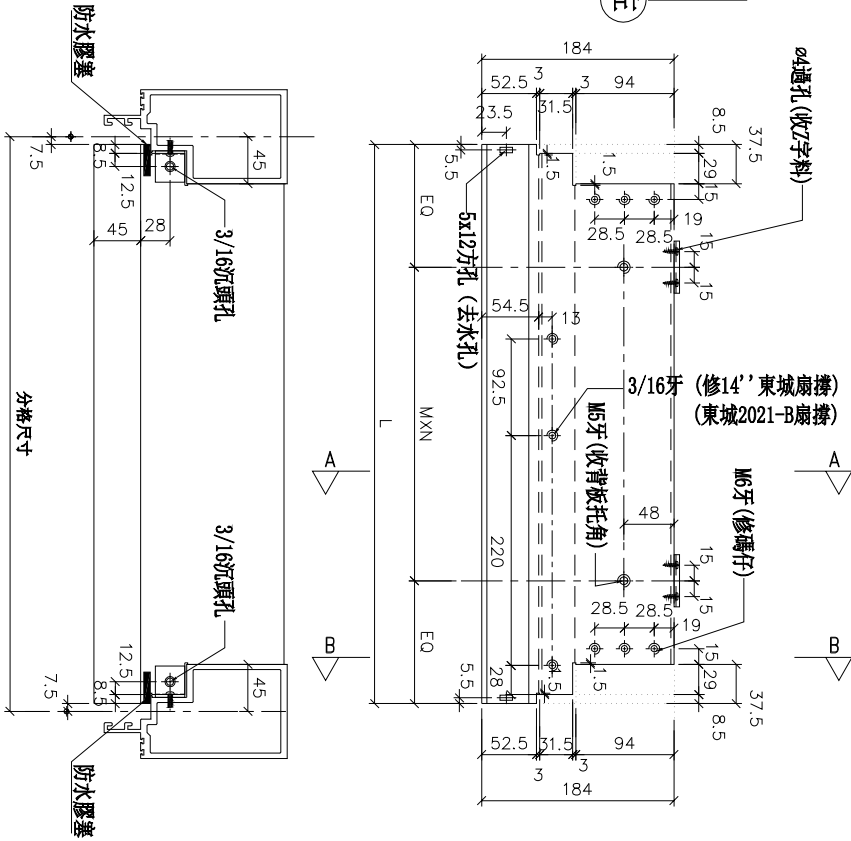

名稱	生梗橫料	制圖	邱紅	2018. 11. 16	修改		
材料	X85553	復核	謝永林	2018. 12. 07	日期		
顏色	EC-DG-S332054 (3塗)	批准			圖號	UN-R16	

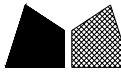

美特鋁質有限公司
MIDI Aluminium Fabricator Ltd.

工程號	J-837	地盤	觀塘裕民坊
-----	-------	----	-------

物料編號	L	數量	535	分格尺寸	550	使用位置	T2CW-M-3	樓層	7F~9F
UN-R16a		3							

*注意:
螺絲鑽平頭孔事宜, 請留意板及3/16"螺絲鑽頭(90° X Ø10), 供修螺絲后膠膠用

左

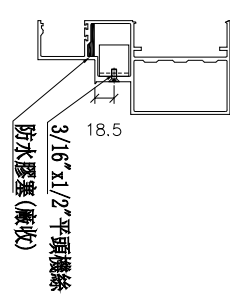
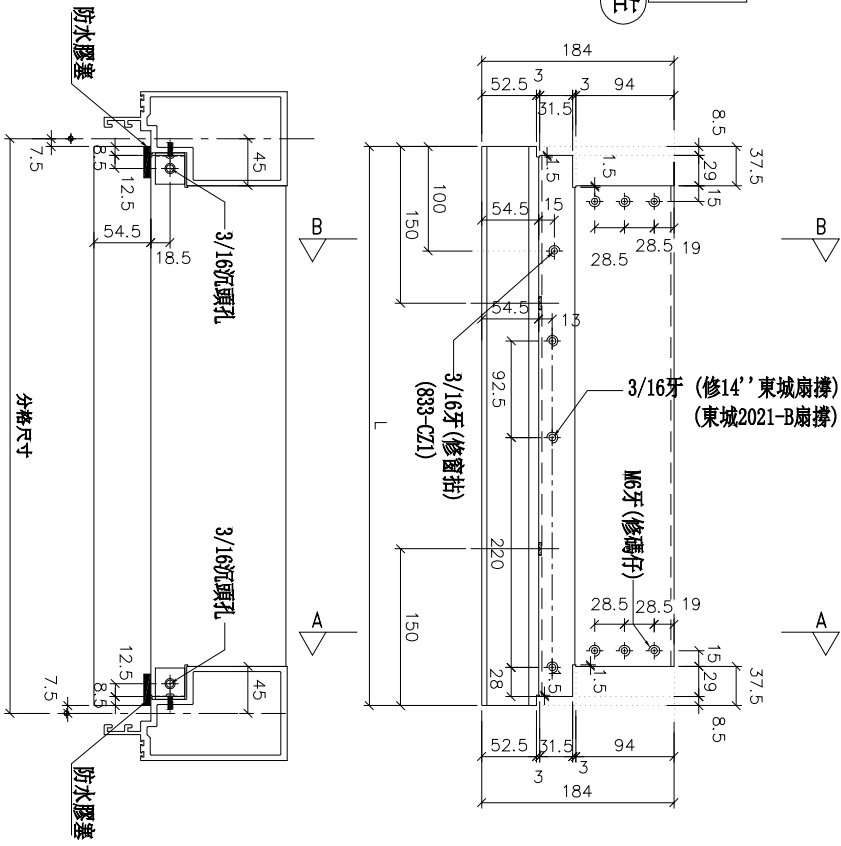

SECTION: A-A

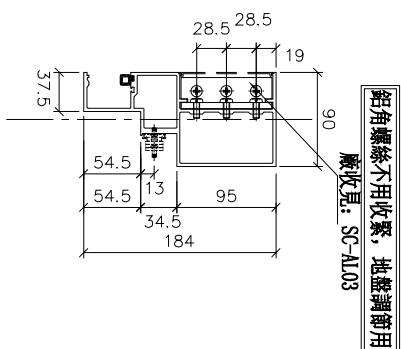

SECTION: B-B

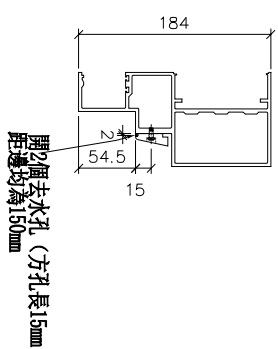

名稱	生梗橫料	制圖	邱紅	2018. 11. 16	修改		
材料	X85553	復核	謝永林	2018. 12. 07	日期		
顏色	EC-DG-S332054 (3塗)	批准			圖號	UN-R16a	

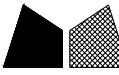

美特鋁質有限公司
MIDI Aluminium Fabricator Ltd.

工程號	J-837	地盤	觀塘裕民坊
-----	-------	----	-------

*注意:
螺絲鑽平頭孔事宜, 請留意5/8吋及3/16吋螺絲鑽(90° X Ø10), 供修螺絲后膠膠用

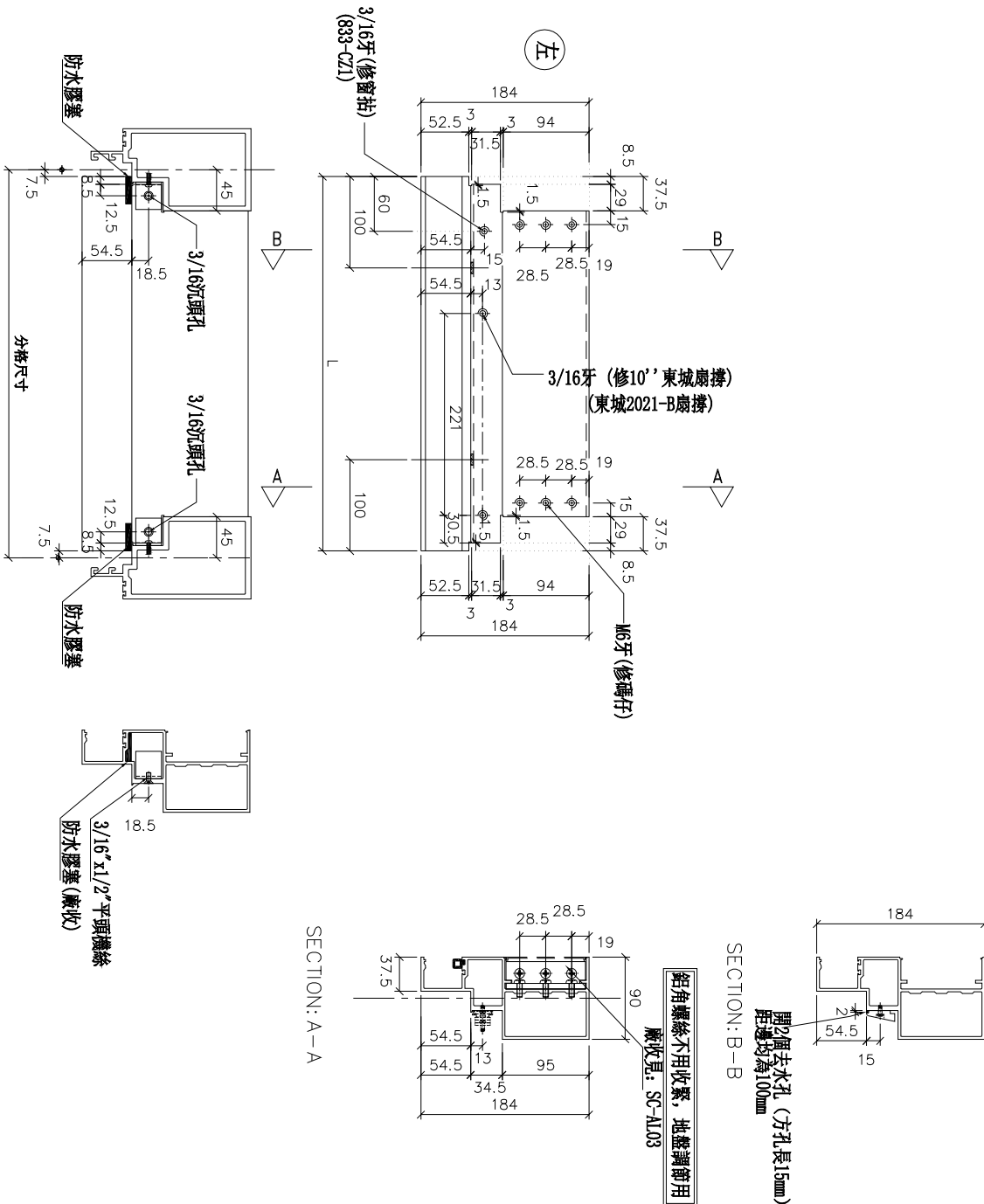

物料編號	L	數量	分格尺寸	使用位置	樓層
UN-R25a	410	3	425	T2CW-J-1	7F~9F

名稱	生梗橫料	制圖	邱紅	2018. 11. 16	修改		
材料	X85553	復核	謝永林	2018. 12. 07	日期		
顏色	EC-DG-S332054 (3塗)	批准			圖號	UN-R25a	

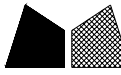

美特鋁質有限公司
MIDI Aluminium Fabricator Ltd.

工程號 J-837 地盤 觀塘裕民坊

*注意:
螺絲鑽平頭孔事宜, 請留意M5及3/16"要
沉頭(90° X ϕ 10), 供修螺絲后膠膠用

物料編號	L	數量	M	X	N	EQ	分格尺寸	使用位置	廠收單坡線編號	樓層
UN-R24S	385	3	200	X	1	92.5	400	T2CW-1-2	UN-HM24	7F-9F

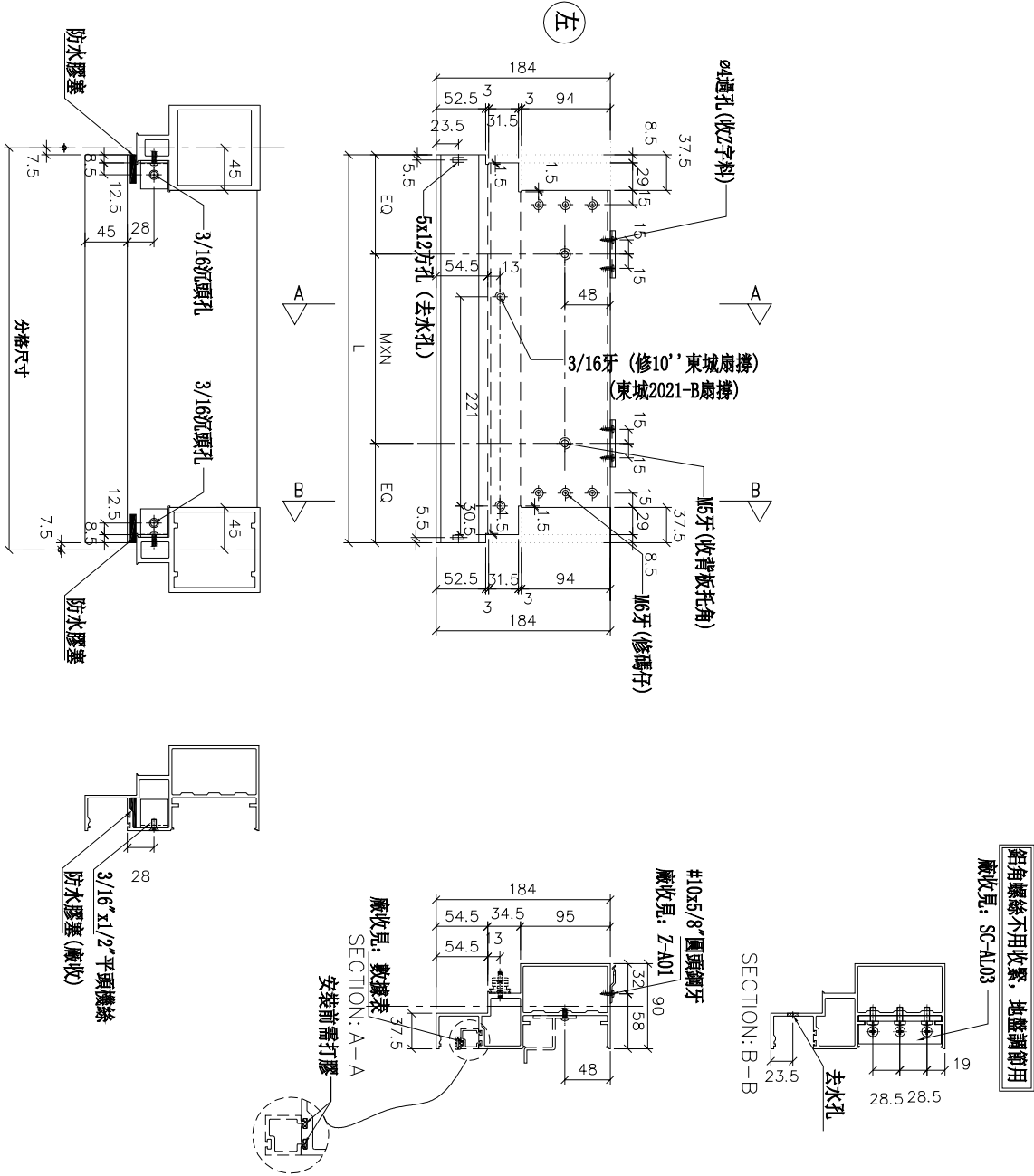

名稱	生梗橫料	制圖	邱紅	2018. 11. 16	修改		
材料	X85553	復核	謝永林	2018. 12. 07	日期		
顏色	EC-DG-S332054 (3塗)	批准			圖號	UN-R24S	

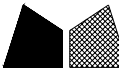

美特鋁質 有限公司
MIDI Aluminium Fabricator Ltd.

工程號	J-837	地盤	觀塘裕民坊
-----	-------	----	-------

*注意:
螺絲鑽平頭孔事宜, 請留意5/8吋及3/16吋螺絲鑽(90° X Ø10), 供修螺絲后膠膠用

物料編號	UN-R24aS	L	數量	3	分格尺寸	400	使用位置	T2CW-L-2	樓層	7F~9F
------	----------	---	----	---	------	-----	------	----------	----	-------

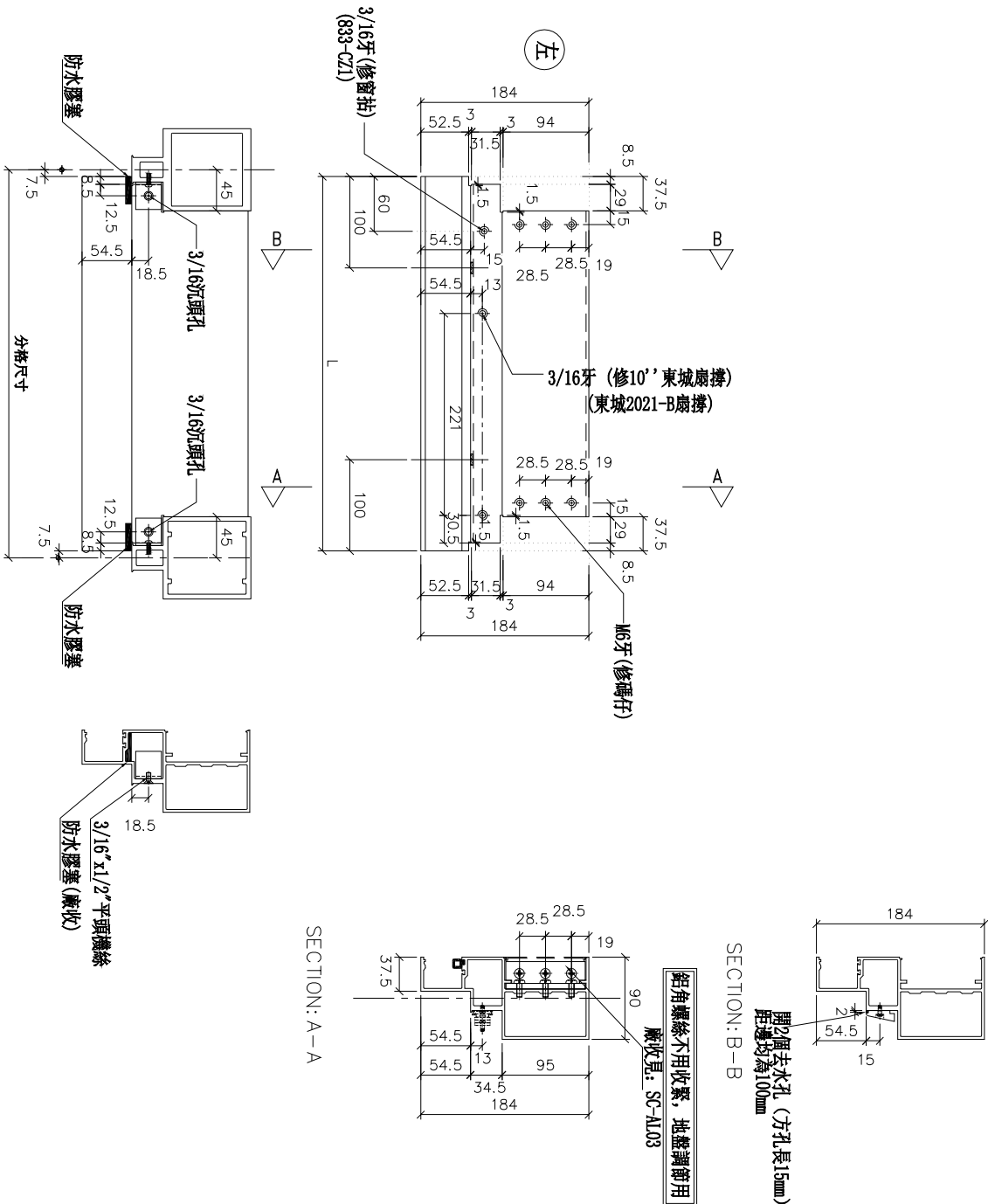

名稱	生梗橫料	制圖	邱紅	2018. 11. 16	修改			
材料	X85553	復核	謝永林	2018. 12. 07	日期			
顏色	EC-DG-S332054 (3塗)	批準			圖號	UN-R24aS		

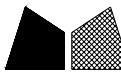

工程號

J-837

地盤

觀塘裕民坊

*注意:
螺絲鑽平頭孔事宜, 請留意M5及3/16"螺
沉頭 (90° X Ø10), 供修螺絲后膠膠用

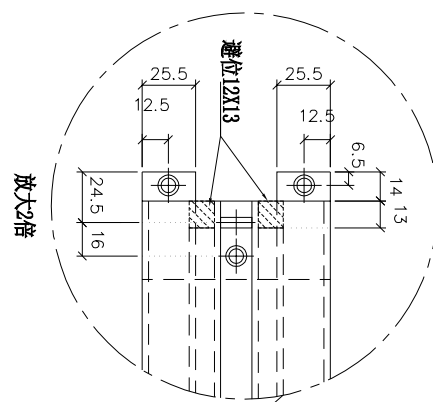

數據表參見: UN-L01b-1

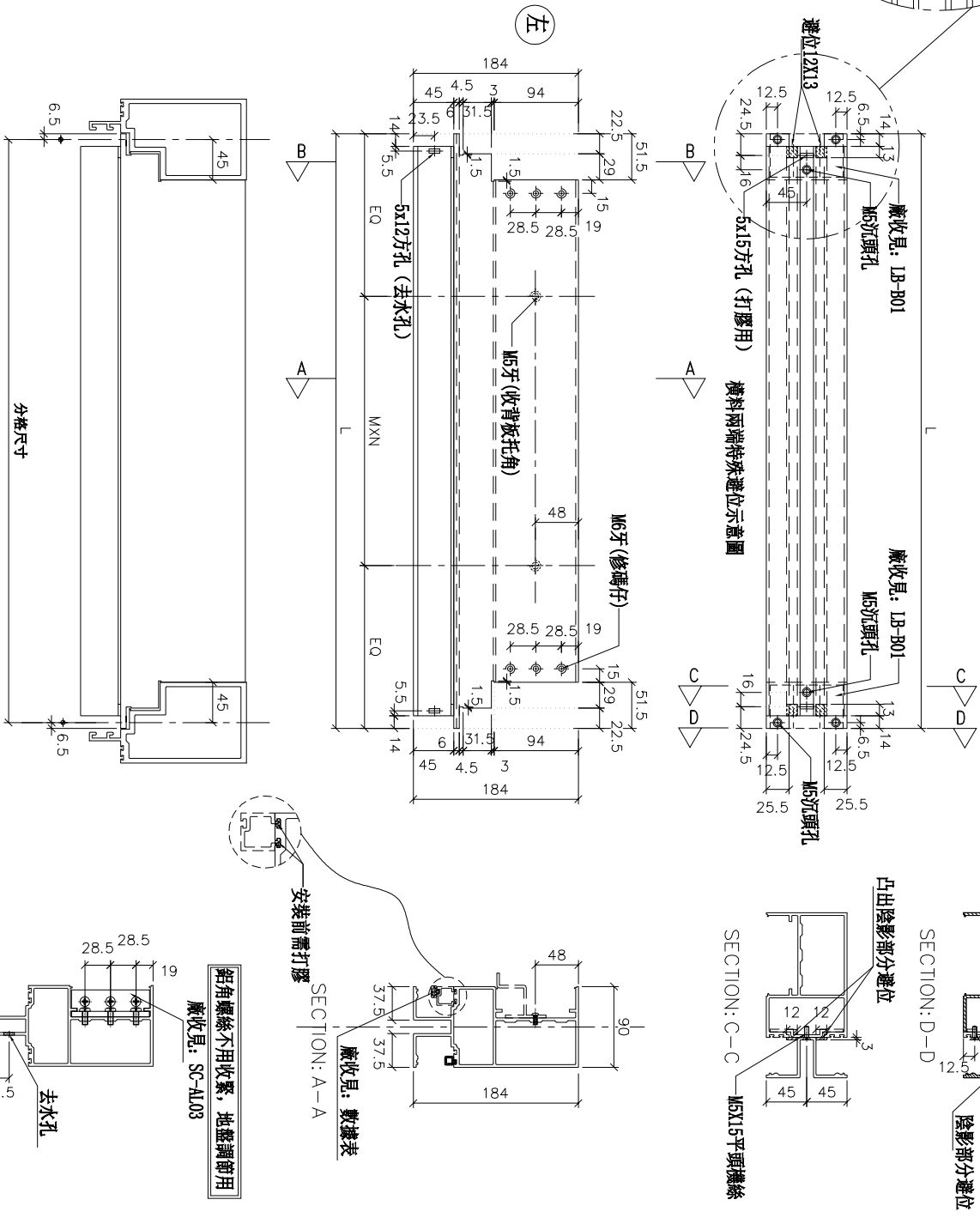

名稱	雙梗橫料 (外凸)	制圖	邱紅	2018. 11. 16	修改		
材料	X85552	復核	謝永林	2018. 12. 07	日期		
顏色	EC-DG-S332054 (3塗)	批准			圖號	UN-L01b	

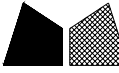

美特鋁質 有限公司
MIDI Aluminium Fabricator Ltd.

工程號 J-837 地盤 觀塘裕民坊

拆圖參見：UN-L01b

物料編號	L	數量	M	X	N	EQ	分格尺寸	使用位置	廠收單坡線編號	樓層
UN-L01b	663	3	300	X	1	181.5	650	T2CW-F-2	UN-HM1	7F~9F
	663	3	300	X	1	181.5	650	T2CW-F-1	UN-HM1	7F~9F
	663	3	300	X	1	181.5	650	T2CW-D-1	UN-HM1	7F~9F
	663	3	300	X	1	181.5	650	T2CW-C-2	UN-HM1	7F~9F
	663	6	300	X	1	181.5	650	T2CW-B-2	UN-HM1	7F~9F
	663	3	300	X	1	181.5	650	T2CW-N-2	UN-HM1	7F~9F
合計：	663	3	300	X	1	181.5	650	T2CW-L-1	UN-HM1	7F~9F

名稱	雙梗橫料 (外凸)	制圖	邱紅	2018. 11. 16	修改		
材料	X85552	復核	謝永林	2018. 12. 07	日期		
顏色	EC-DG-S332054 (3塗)	批準			圖號	UN-L01b-1	

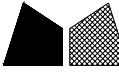

美特鋁質 有限公司
MIDI Aluminium Fabricator Ltd.

工程號 J-837 地盤 觀塘裕民坊

拆圖參見：UN-L01bS

物料編號	L	數量	M	X	N	EQ	分格尺寸	使用位置	廠收單坡線編號	樓層
UN-L01bS	663	6	300	X	1	181.5	650	T2CW-H-1	UN-HM1	7F~9F
	663	3	300	X	1	181.5	650	T2CW-B-2	UN-HM1	7F~9F
	663	3	300	X	1	181.5	650	T2CW-A-1	UN-HM1	7F~9F
	663	3	300	X	1	181.5	650	T2CW-M-2	UN-HM1	7F~9F
	663	3	300	X	1	181.5	650	T2CW-L-2	UN-HM1	7F~9F
合計：	18									

名稱	雙梗橫料 (外凸)	制圖	邱紅	2018. 11. 16	修改		
材料	X85552	復核	謝永林	2018. 12. 07	日期		
顏色	EC-DG-S332054 (3塗)	批準			圖號	UN-L01bS-1	

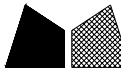

美特鋁質有限公司
MIDI Aluminium Fabricator Ltd.

工程號 J-837 地盤 觀塘裕民坊

數據表參見：UN-L02b-1

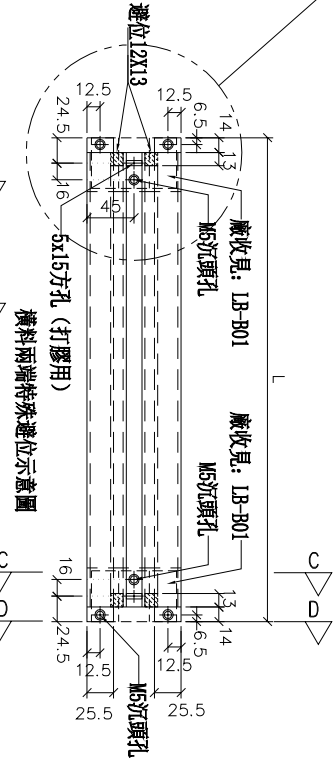
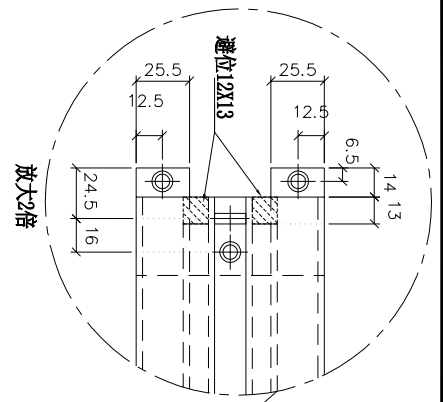

左

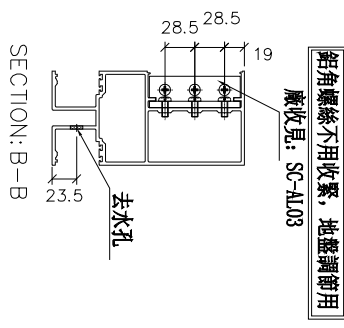
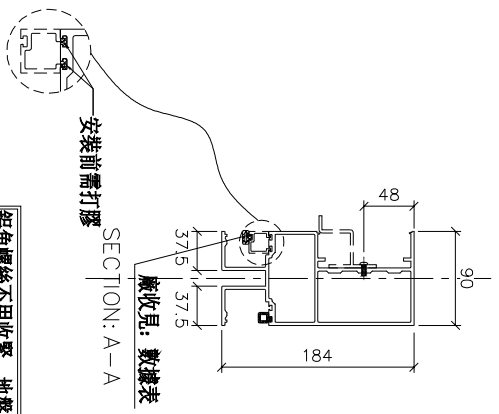
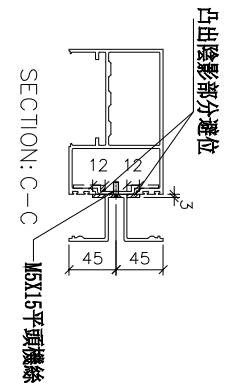
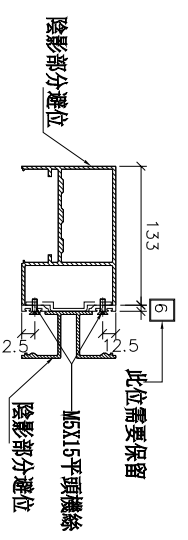
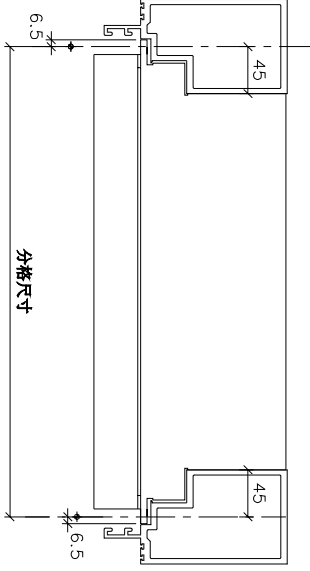
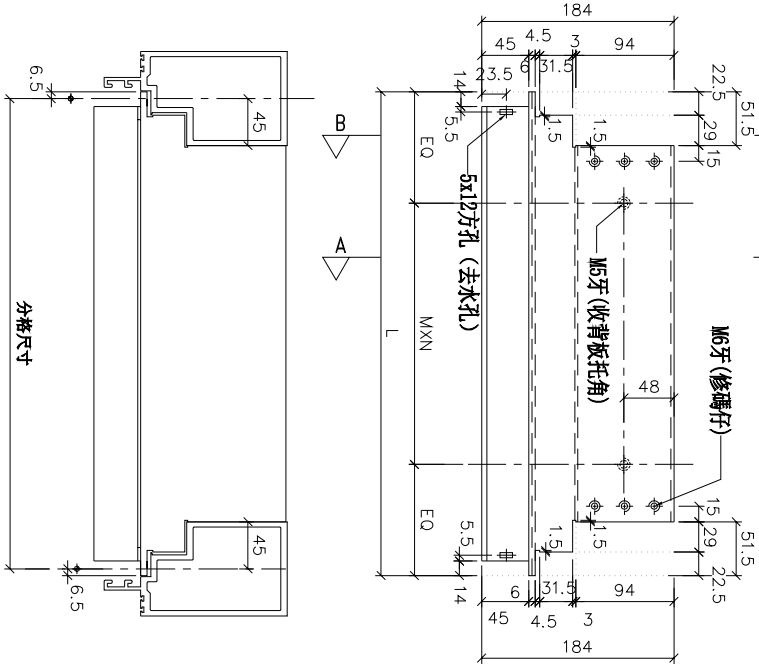

*注意:
螺絲鑽平頭孔事宜, 請留意M5及3/16"螺絲鑽頭 (90° X Ø10), 供修螺絲后膠膠用

名稱	雙梗橫料 (外凸)	制圖	邱紅	2018. 11. 16	修改		
材料	X85552	復核	謝永林	2018. 12. 07	日期		
顏色	EC-DG-S332054 (3塗)	批准			圖號	UN-L02b	



美特鋁質 有限公司
MIDI Aluminium Fabricator Ltd.

工程號 J-837 地盤 觀塘裕民坊

拆圖參見：UN-L02b

物料編號	L	數量	M	X	N	EQ	分格尺寸	使用位置	廠收單坡線編號	樓層
UN-L02b	463	3	250	X	1	106.5	450	T2CW-F-1	UN-HM2	7F~9F
	463	3	250	X	1	106.5	450	T2CW-B-1	UN-HM2	7F~9F
	463	3	250	X	1	106.5	450	T2CW-A-2	UN-HM2	7F~9F
	463	3	250	X	1	106.5	450	T2CW-M-3	UN-HM2	7F~9F
	463	3	250	X	1	106.5	450	T2CW-H-2	UN-HM2	7F~9F
合計:	15									

名稱	雙梗橫料 (外凸)	制圖	邱紅	2018. 11. 16	修改		
材料	X85552	復核	謝永林	2018. 12. 07	日期		
顏色	EC-DG-S332054 (3塗)	批準			圖號	UN-L02b-1	

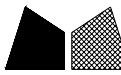

工程號

J-837

地盤

觀塘裕民坊

物料編號	L	數量	M	X	X	N	EQ	分格尺寸	使用位置	廠收單號碼	樓層
UN-L25bS	438	3	200	X	X	1	119	425	T2CW-K-1	UN-FHM25	7F-9F

*注意:
螺絲鑽平頭孔事宜, 請留意45及3/16"要
沉頭(90° X Ø10), 供修螺絲后膠膠用

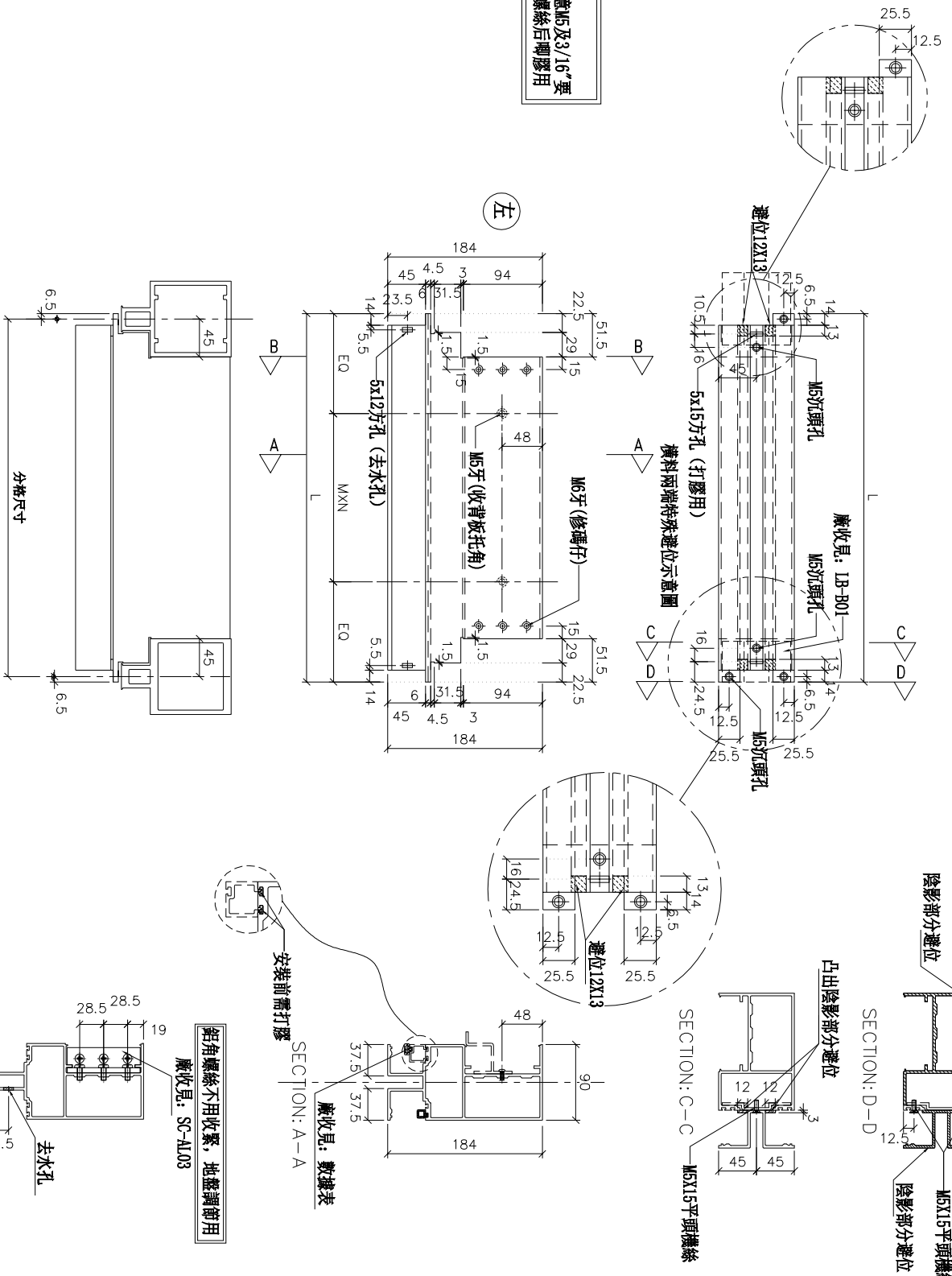

SECTION: B-B

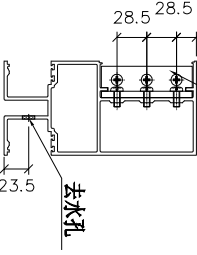

廠收見: SC-AL03

SECTION: A-A

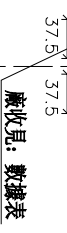

廠收見: 數據表

SECTION: C-C

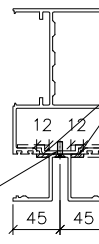

SECTION: D-D

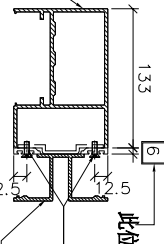

此位需要保留

名稱	雙梗橫料 (外凸)	制圖	邱紅	2018. 11. 16	修改	
材料	X85552	復核	謝永林	2018. 12. 07	日期	
顏色	EC-DG-S332054 (3塗)	批准			圖號	UN-L25bS

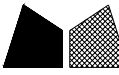

美特鋁質 有限公司
MIDI Aluminium Fabricator Ltd.

工程號 J-837 地盤 觀塘裕民坊

拆圖參見：UN-R01b

物料編號	L	數量	M	X	N	EQ	分格尺寸	使用位置	廠收單玻璃線編號	樓層
UN-R01b	663	6	300	X	1	181.5	650	T2CW-G-2	UN-HM1	7F~9F
	663	3	300	X	1	181.5	650	T2CW-E-2	UN-HM1	7F~9F
	663	3	300	X	1	181.5	650	T2CW-E-1	UN-HM1	7F~9F
	663	3	300	X	1	181.5	650	T2CW-C-2	UN-HM1	7F~9F
	663	3	300	X	1	181.5	650	T2CW-C-1	UN-HM1	7F~9F
	663	6	300	X	1	181.5	650	T2CW-A-1	UN-HM1	7F~9F
	663	3	300	X	1	181.5	650	T2CW-N-2	UN-HM1	7F~9F
	663	3	300	X	1	181.5	650	T2CW-M-2	UN-HM1	7F~9F
	663	3	300	X	1	181.5	650	T2CW-M-1	UN-HM1	7F~9F
	663	3	300	X	1	181.5	650	T2CW-K-2	UN-HM1	7F~9F
合計：	663	6	300	X	1	181.5	650	T2CW-J-1	UN-HM1	7F~9F

名稱	雙梗橫料 (外凸)	制圖	邱紅	2018. 11. 16	修改		
材料	X85552	復核	謝永林	2018. 12. 07	日期		
顏色	EC-DG-S332054 (3塗)	批准			圖號	UN-R01b-1	

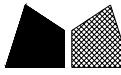

工程號

J-837

地盤

觀塘裕民坊

數據表參見: UN-R01bS-1

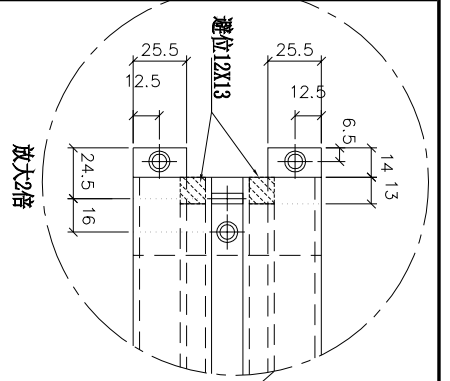

*注意:
螺絲鑽平頭孔事宜, 請留意M5及3/16"螺
牙頭(90° X Ø10), 供修螺絲后膠膠用

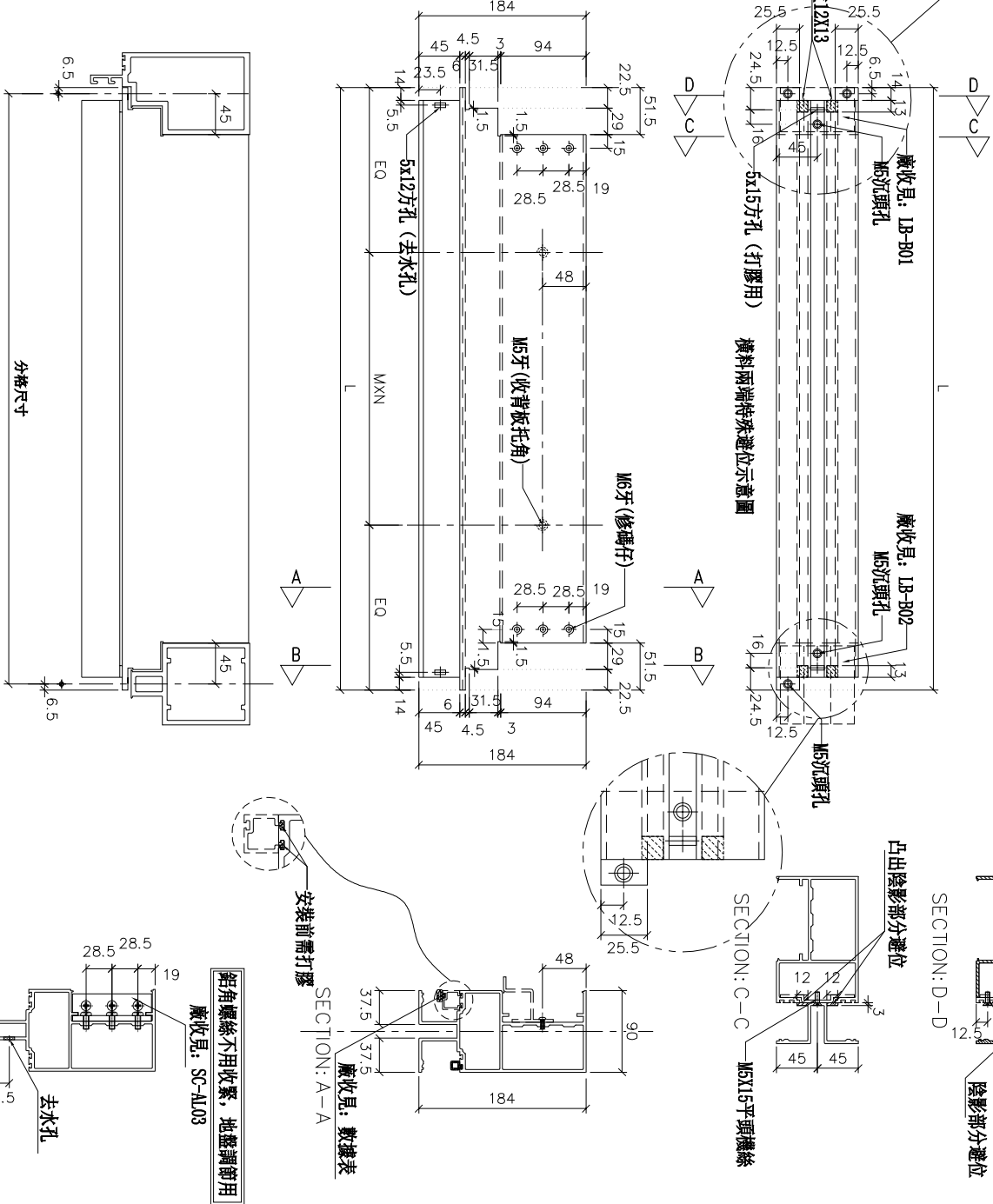

名稱	雙梗橫料(外凸)	制圖	邱紅	2018.11.16	修改		
材料	X85552	復核	謝永林	2018.12.07	日期		
顏色	EC-DG-S332054(3塗)	批准			圖號	UN-R01bS	

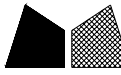

美特鋁質 有限公司
MIDI Aluminium Fabricator Ltd.

工程號 J-837 地盤 觀塘裕民坊

拆圖參見：UN-R01bS

物料編號	L	數量	M	X	N	EQ	分格尺寸	使用位置	廠收單玻璃線編號	樓層
UN-R01bS	663	3	300	X	1	181.5	650	T2CW-H-1	UN-HM1	7F~9F
	663	3	300	X	1	181.5	650	T2CW-B-2	UN-HM1	7F~9F
	663	3	300	X	1	181.5	650	T2CW-A-1	UN-HM1	7F~9F
	663	3	300	X	1	181.5	650	T2CW-M-2	UN-HM1	7F~9F
	663	3	300	X	1	181.5	650	T2CW-K-1	UN-HM1	7F~9F
合計：		15								

名稱	雙梗橫料 (外凸)	制圖	邱紅	2018. 11. 16	修改		
材料	X85552	復核	謝永林	2018. 12. 07	日期		
顏色	EC-DG-S332054 (3塗)	批準			圖號	UN-R01bS-1	



美特鋁質 有限公司
MIDI Aluminium Fabricator Ltd.

工程號 J-837 地盤 觀塘裕民坊

拆圖參見： UN-R02b

物料編號	L	數量	M	X	N	EQ	分格尺寸	使用位置	廠收單坡線編號	樓層
UN-R02b	463	3	250	X	1	106.5	450	T2CW-G-2	UN-HM2	7F~9F
	463	3	250	X	1	106.5	450	T2CW-E-2	UN-HM2	7F~9F
	463	3	250	X	1	106.5	450	T2CW-B-1	UN-HM2	7F~9F
	463	3	250	X	1	106.5	450	T2CW-A-2	UN-HM2	7F~9F
	463	3	250	X	1	106.5	450	T2CW-N-1	UN-HM2	7F~9F
	463	3	250	X	1	106.5	450	T2CW-M-3	UN-HM2	7F~9F
合計：	463	3	250	X	1	106.5	450	T2CW-H-2	UN-HM2	7F~9F

名稱	雙梗橫料 (外凸)	制圖	邱紅	2018. 11. 16	修改		
材料	X85552	復核	謝永林	2018. 12. 07	日期		
顏色	EC-DG-S332054 (3塗)	批準			圖號	UN-R02b-1	

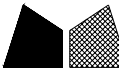

工程號	J-837	地盤	觀塘裕民坊
-----	-------	----	-------

*注意:
螺絲鑽平頭孔事宜, 請留意5/16"要
沉頭(90° X Ø10), 供修螺絲后膠膠用

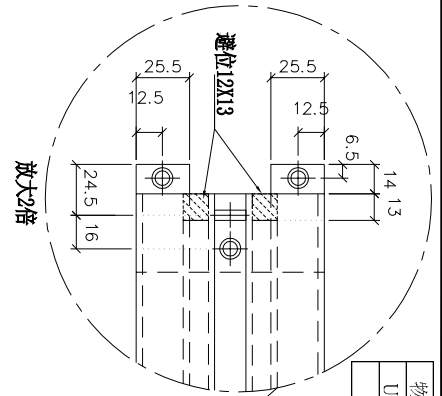

物料編號	L	數量	M	X	N	EQ	分格尺寸	使用位置	廠收單玻璃編號	樓層
UN-R25b	438	3	200	X	1	119	425	T2CW-1-1	UN-HM25	7F~9F

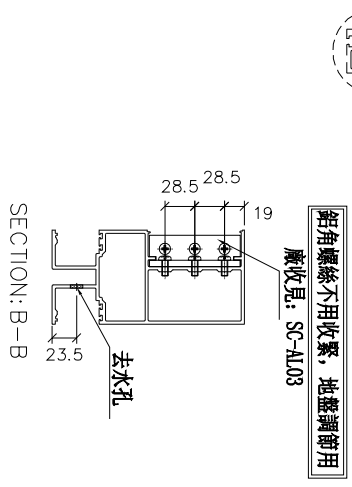
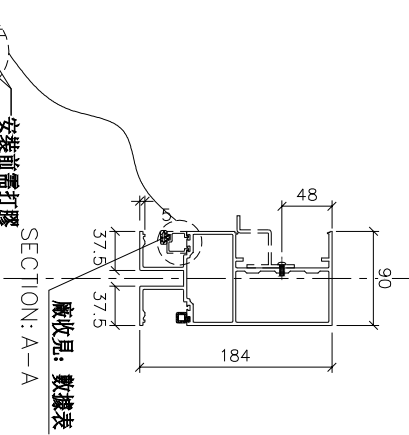
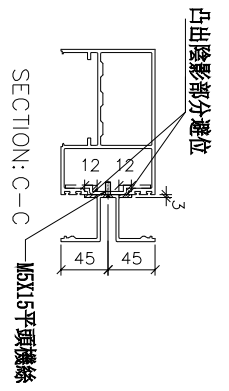
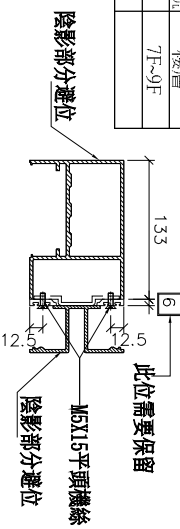
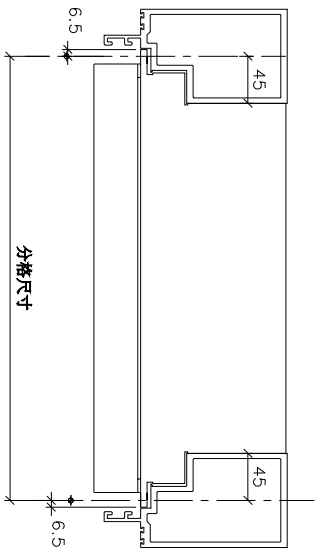
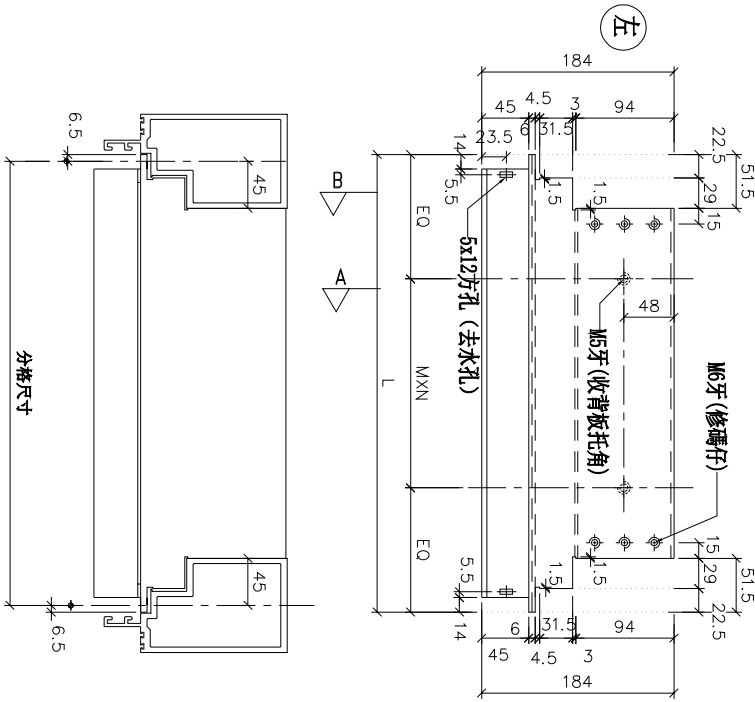
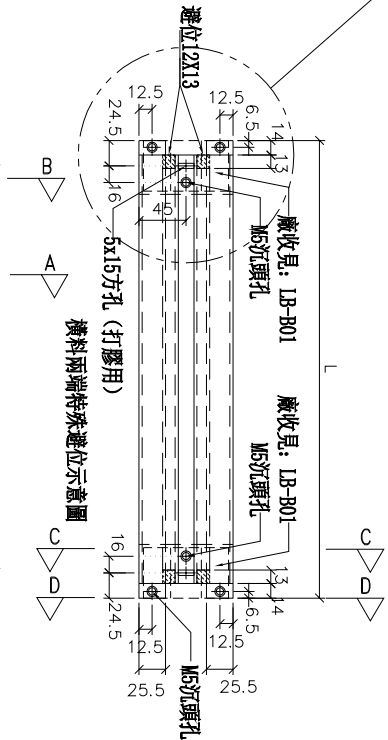

名稱	雙梗橫料(外凸)	制圖	邱紅	2018.11.16	修改		
材料	X85552	復核	謝永林	2018.12.07	日期		
顏色	EC-DG-S332054 (3塗)	批准			圖號	UN-R25b	

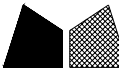

工程號	J-837	地盤	觀塘裕民坊
-----	-------	----	-------

*注意:
螺絲鑽平頭孔事宜, 請留意板厚及3/16"要
沉頭(90° X Ø10), 供修螺絲后膠膠用

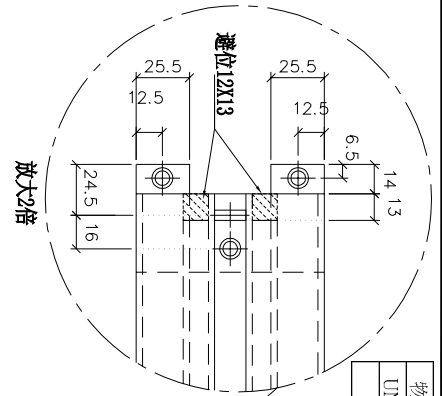

物料編號	L	數量	M	X	N	EQ	分格尺寸	使用位置	廠收單玻璃編號	樓層
UN-R24bS	413	3	200	X	1	106.5	400	T2CW-1.2	UN-HM24	7F~9F

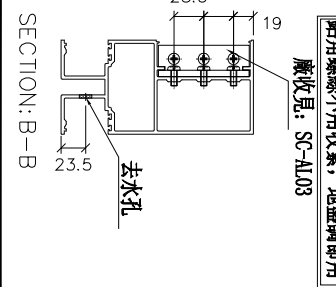
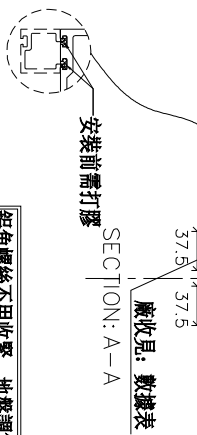
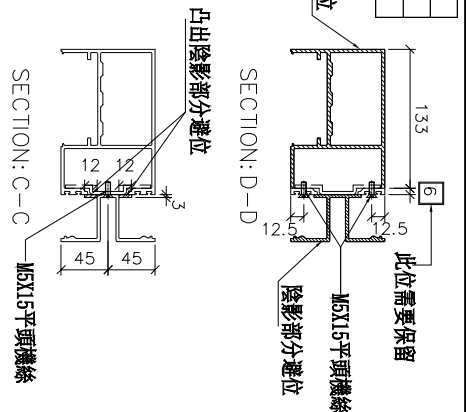
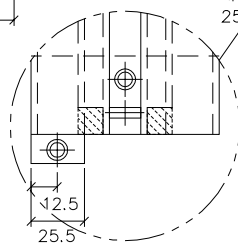
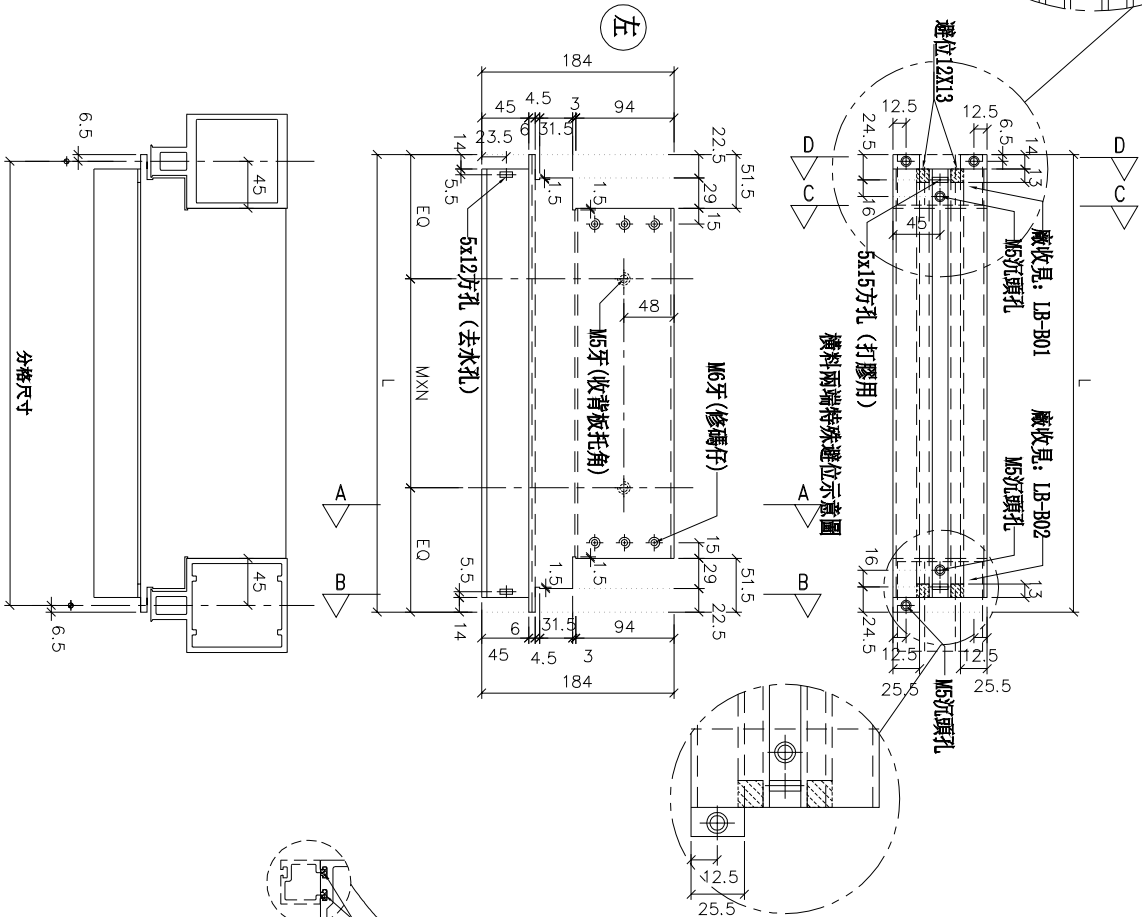

名稱	雙梗橫料(外凸)	制圖	邱紅	2018.11.16	修改	
材料	X85552	復核	謝永林	2018.12.07	日期	
顏色	EC-DG-S332054 (3塗)	批准			圖號	UN-R24bS

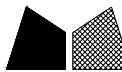

美特鋁質 有限公司
MIDI Aluminium Fabricator Ltd.

工程號

J-837

地盤

觀塘裕民坊

物料編號	L	數量	MXN	A	分格尺寸	使用位置	樓層	
TD-M05	2460	3	280 X 8	165	2580	T2CW-H-1	7F-9F	
	2460	6	280 X 8	165	2580	T2CW-G-2	7F-9F	
	2460	3	280 X 8	165	2580	T2CW-E-2	7F-9F	
	2460	3	280 X 8	165	2580	T2CW-E-1	7F-9F	
	2460	3	280 X 8	165	2580	T2CW-C-1	7F-9F	
	2460	6	280 X 8	165	2580	T2CW-A-1	7F-9F	
	2460	3	280 X 8	165	2580	T2CW-N-1	7F-9F	
	2460	3	280 X 8	165	2580	T2CW-M-2	7F-9F	
	2460	3	280 X 8	165	2580	T2CW-M-1	7F-9F	
	2460	3	280 X 8	165	2580	T2CW-L-2	7F-9F	
	2460	3	280 X 8	165	2580	T2CW-K-1	7F-9F	
	2460	6	280 X 8	165	2580	T2CW-J-1	7F-9F	
	合計:		45					

工廠用

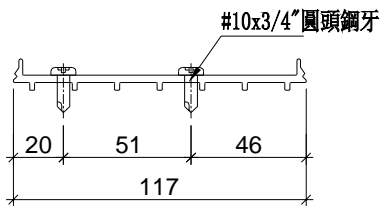
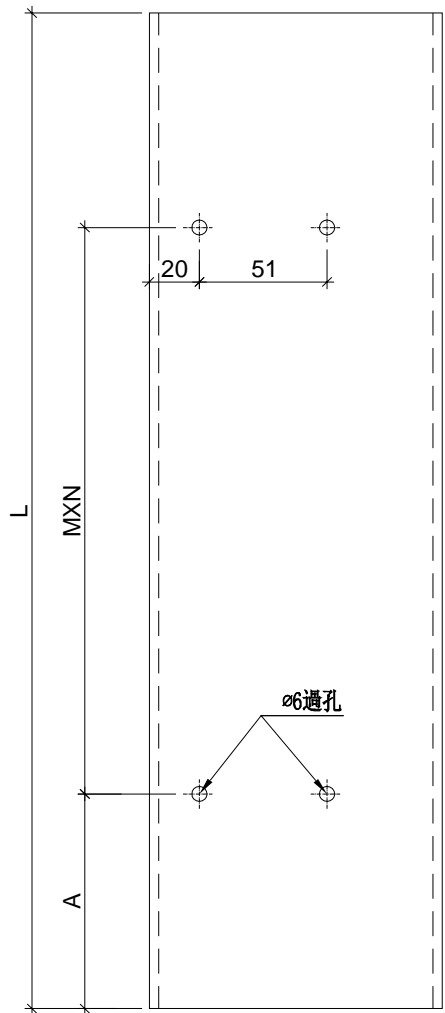

名稱	SD中柱底座	制圖	邱紅	2018. 11. 16	修改		
材料	X85579	復核	謝永林	2018. 12. 07	日期		
顏色	MILL	批准			圖號	TD-M05	

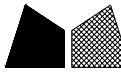

美特鋁質 有限公司
MIDI Aluminium Fabricator Ltd.

物料編號	L	數量	MXN			A	分格尺寸	使用位置	樓層
TD-M05R	2460	3	280	X	8	165	2580	T2CW-H-1	7F~9F
	2460	3	280	X	8	165	2580	T2CW-F-2	7F~9F
	2460	3	280	X	8	165	2580	T2CW-F-1	7F~9F
	2460	3	280	X	8	165	2580	T2CW-D-1	7F~9F
	2460	6	280	X	8	165	2580	T2CW-B-2	7F~9F
	2460	3	280	X	8	165	2580	T2CW-L-2	7F~9F
	2460	3	280	X	8	165	2580	T2CW-K-1	7F~9F
	合計:	24							

工程號 TD-M05R 地盤 觀塘裕民坊

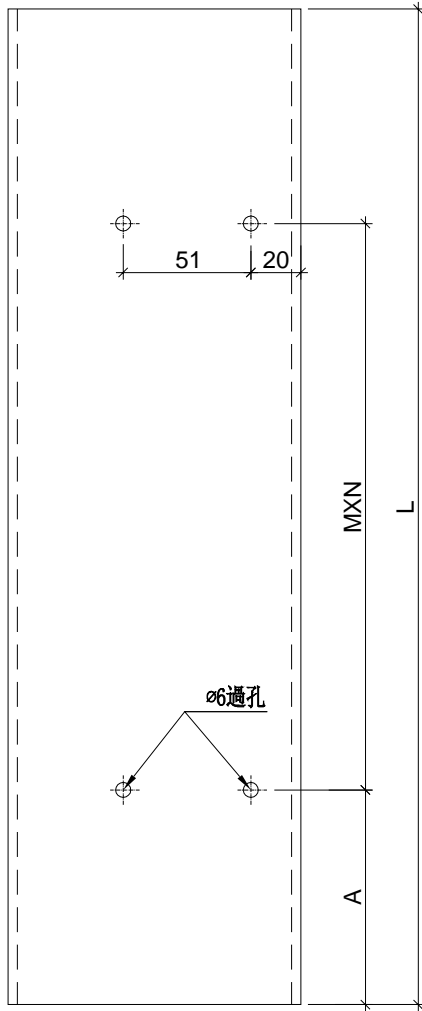

工廠用

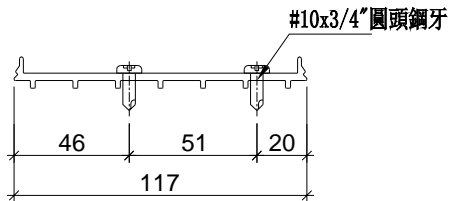

名稱	SD中柱底座	制圖	邱紅	2018. 11. 16	修改		
材料	X85579	復核	謝永林	2018. 12. 07	日期		
顏色	MILL	批准			圖號	TD-M05R	

J837-幕牆膠條安裝位置圖

CW-JT01

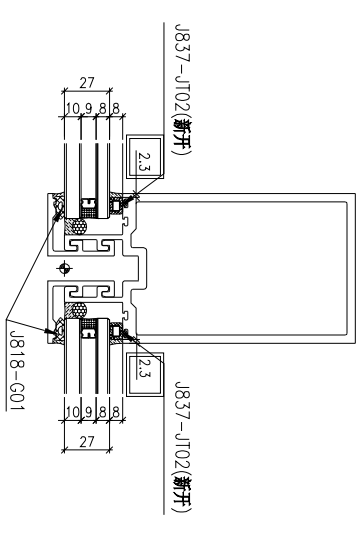
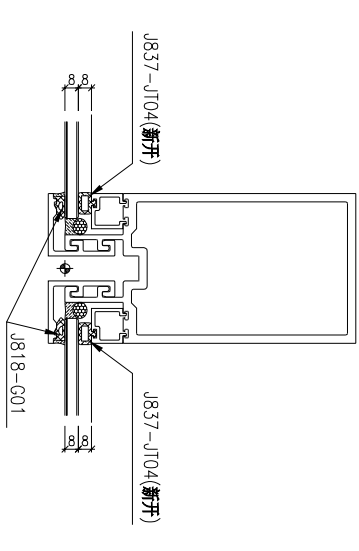
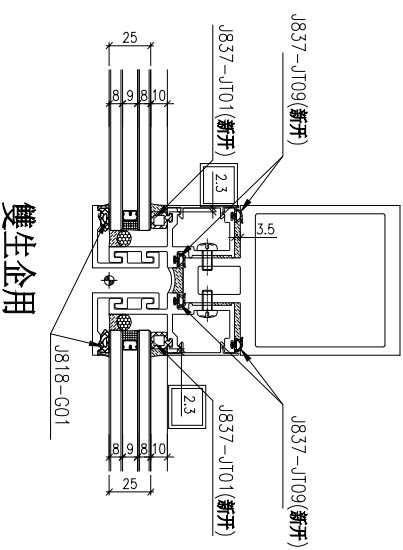
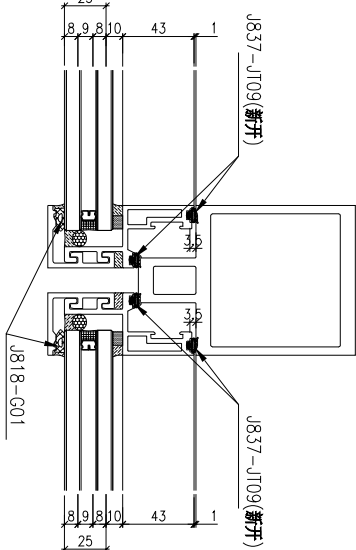
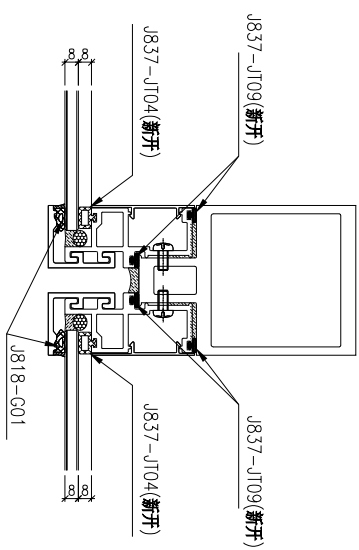
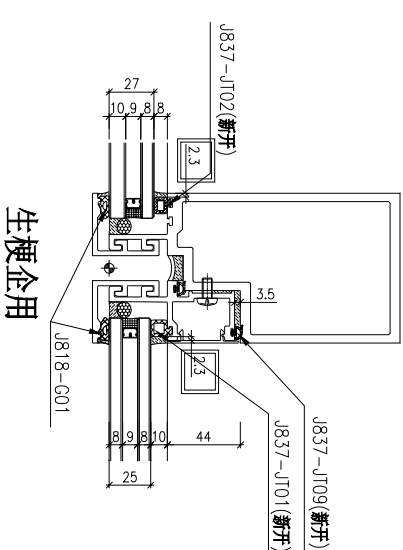
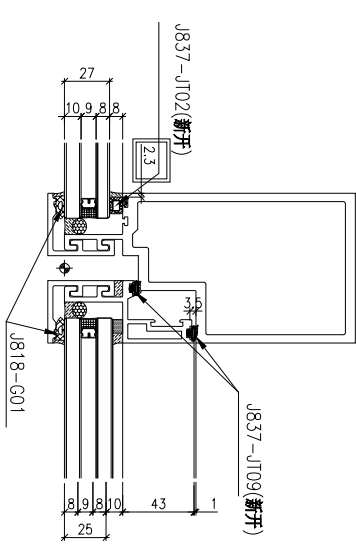
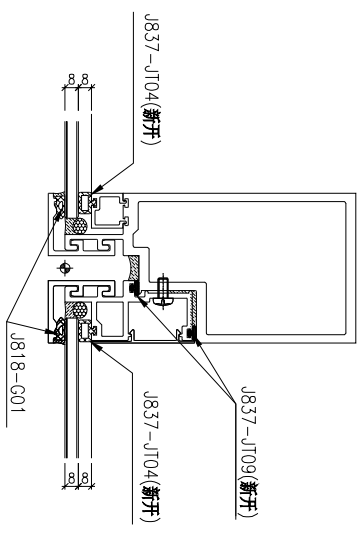

雙梗企用

注：(地盤安裝) 玻璃安裝后 J818-G01

(工廠安裝)：J837-JT01 (新開)

J837-JT02 (新開)

J837-JT04 (新開)

J837-JT09 (新開)

生窗位玉玻璃：J818-G01

J837-幕牆膠條安裝位置圖

CW-JT02

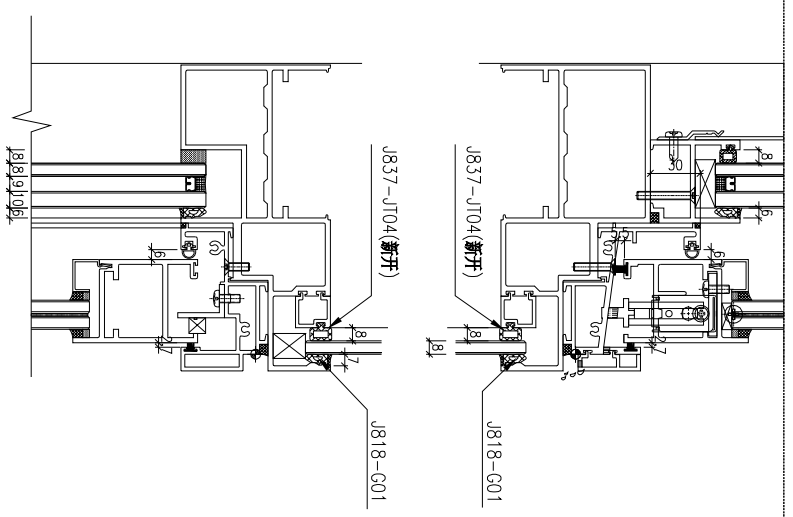
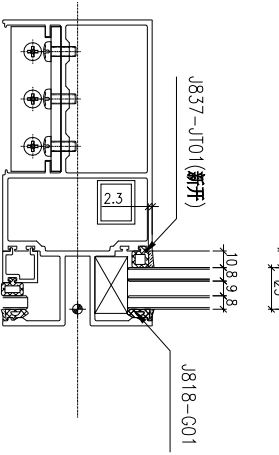
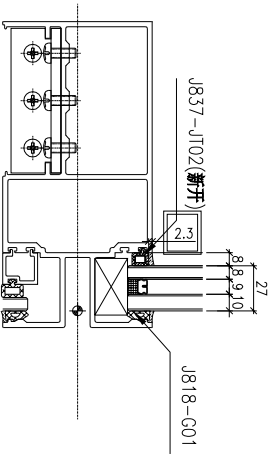
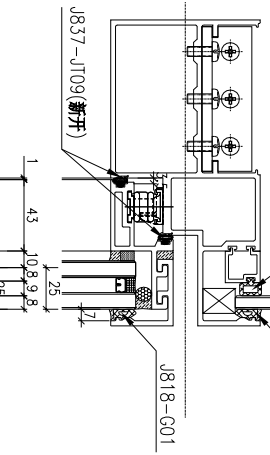
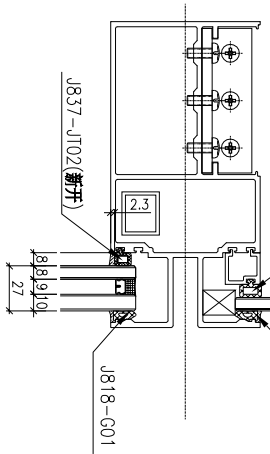
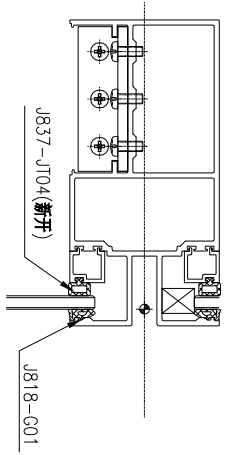
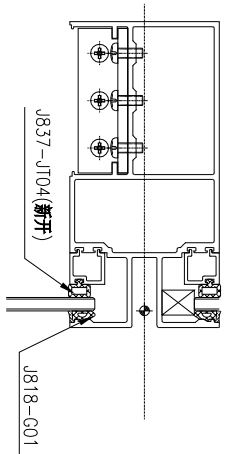

趟門位頂橫格用

全梗位用

生窗位用

注：(地盤安裝) 玻璃安裝后 J818-G01
(工廠安裝)：J837-JT01 (新開)
J837-JT02 (新開)
J837-JT04 (新開)
J837-JT09 (新開)
生窗玉位玻璃：J818-G01

- *注意:
- 1: "SD-ML" 開頭代表左SD門位主企料
 - 2: "SD-MR" 開頭代表右SD門位主企料
 - 3: "G-MS" 開頭代表幕牆位主企料
 - 4: "UN-SD" 開頭代表SD門位用主橫料
 - 5: "UN-T" 開頭代表窗位用主橫料
 - 6: "UN-L" 開頭代表SHL生窗位用主橫料
 - 7: "UN-R" 開頭代表SHR生窗位用主橫料

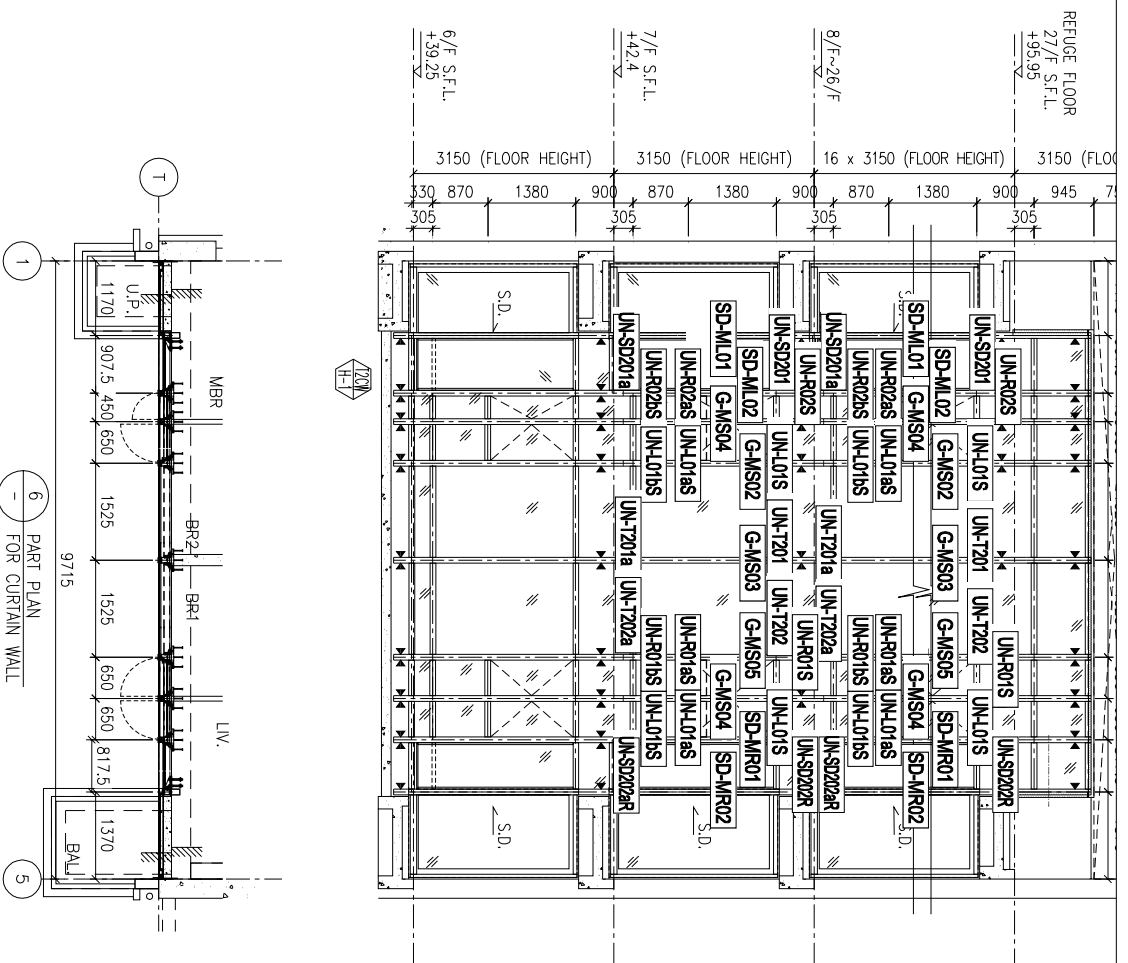

圖號: 837-CW-2201

- *注意:**
- 1: "SD-ML"開頭代表左SD門位主企料
 - 2: "SD-MR"開頭代表右SD門位主企料
 - 3: "G-MS"開頭代表幕牆位主企料
 - 4: "UN-SD"開頭代表SD門位用主橫料
 - 5: "UN-T"開頭代表窗位用主橫料
 - 6: "UN-L"開頭代表窗位用主橫料
 - 7: "UN-R"開頭代表窗位用主橫料

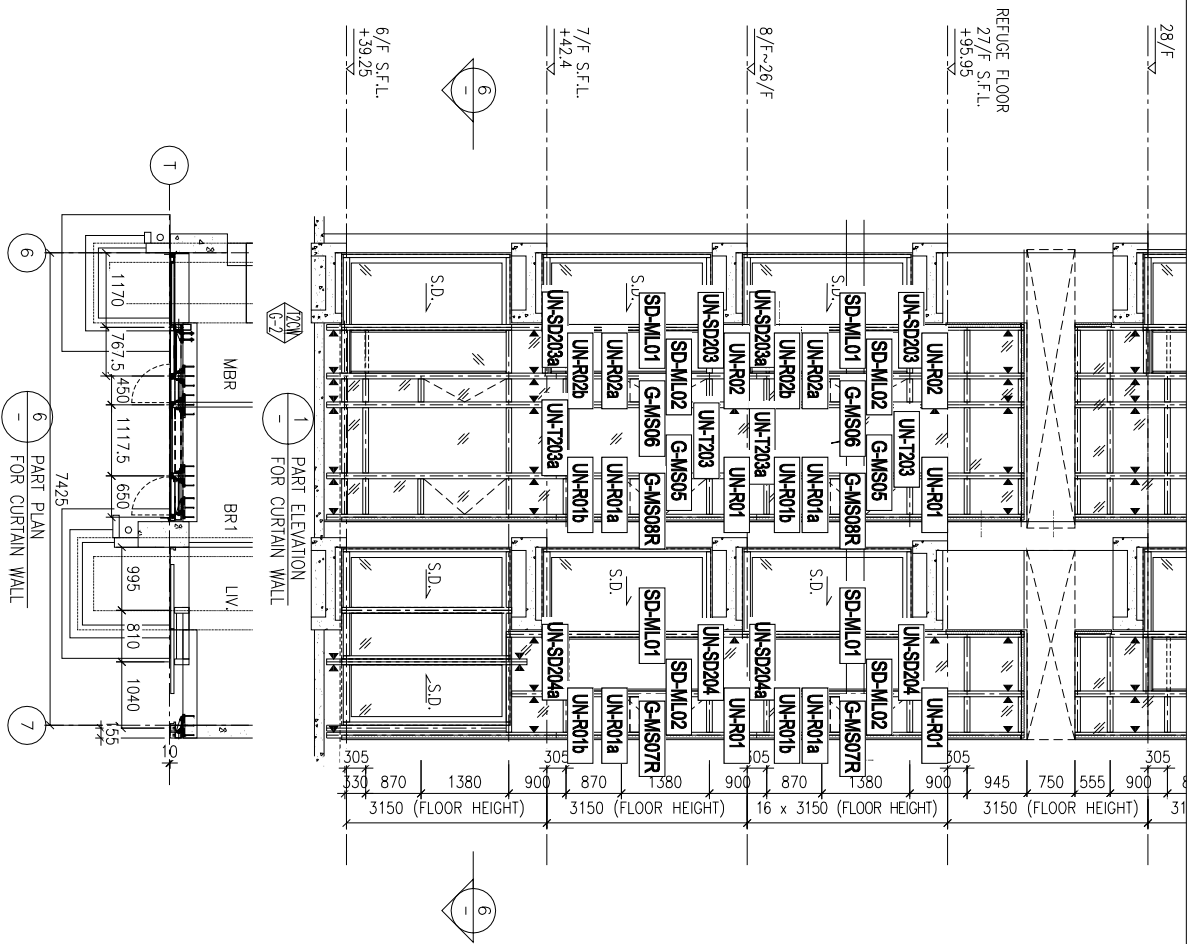

圖號: 837-CW-2202

- *注意:**
- 1: "SD-ML" 開頭代表左SD門位主企料
 - 2: "SD-MR" 開頭代表右SD門位主企料
 - 3: "G-MS" 開頭代表幕牆位主企料
 - 4: "UN-SD" 開頭代表SD門位用主橫料
 - 5: "UN-T" 開頭代表透窗位用主橫料
 - 6: "UN-L" 開頭代表SHL生窗位用主橫料
 - 7: "UN-R" 開頭代表SHR生窗位用主橫料

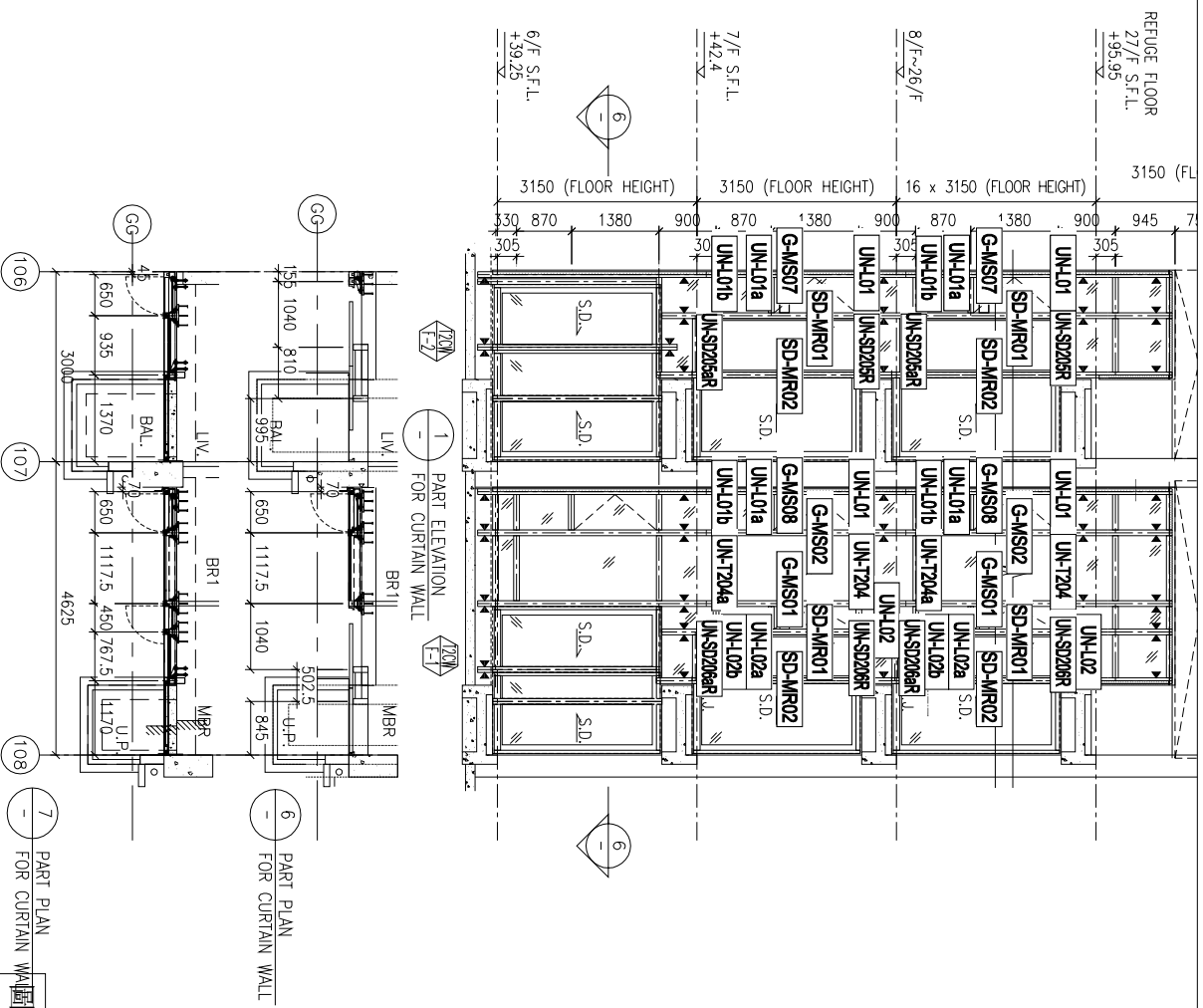

- *注意:
- 1: "SD-ML"開頭代表左SD門位主企料
 - 2: "SD-MR"開頭代表右SD門位主企料
 - 3: "G-MS"開頭代表幕牆位主企料
 - 4: "UN-SD"開頭代表SD門位用主橫料
 - 5: "UN-T"開頭代表窗位用主橫料
 - 6: "UN-L"開頭代表SHL生窗位用主橫料
 - 7: "UN-R"開頭代表SHR生窗位用主橫料

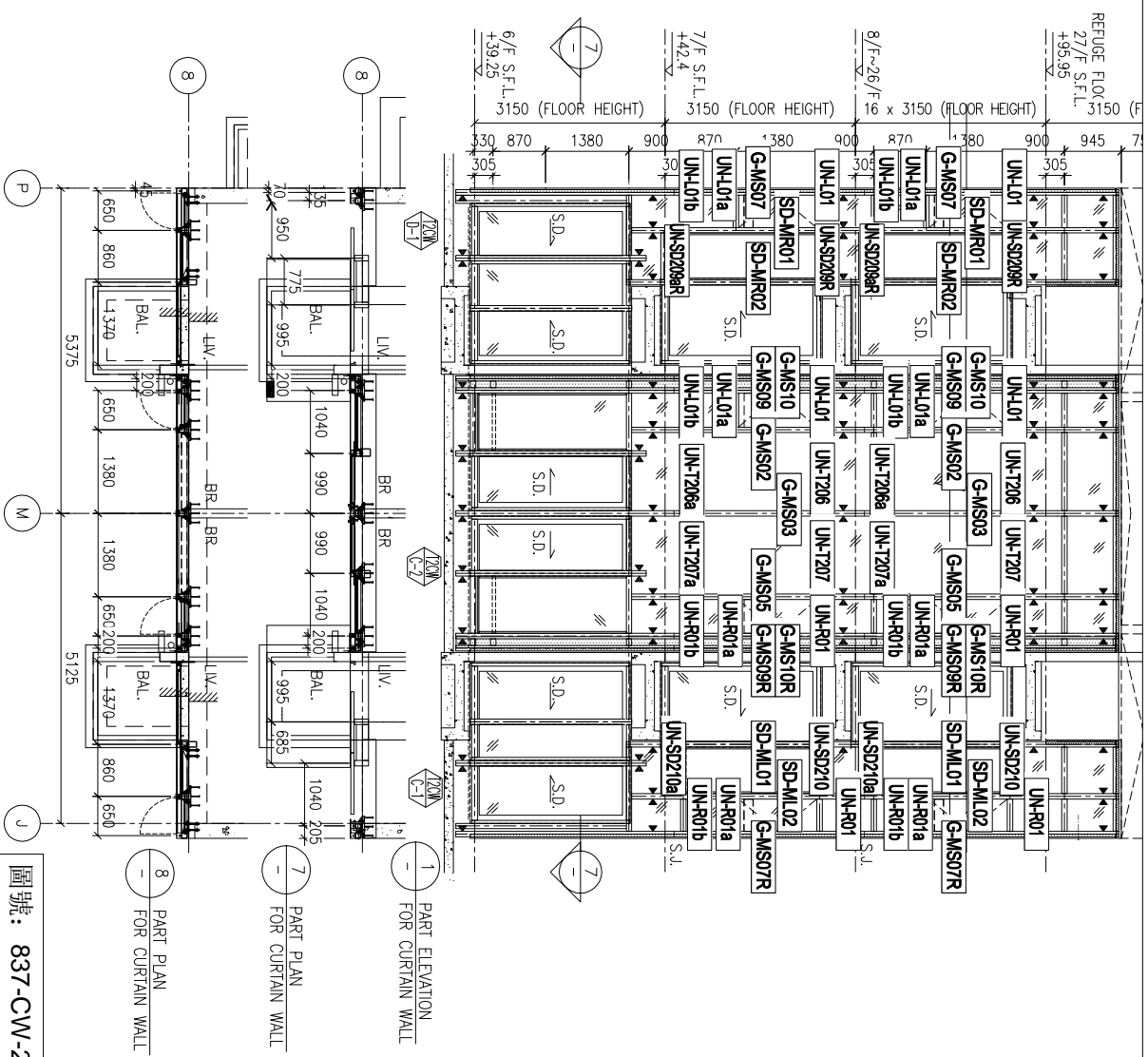

圖號: 837-CW-2205

- *注意:**
- 1 : "SD-ML"開頭代表左SD門位主企料
 - 2 : "SD-MR"開頭代表右SD門位主企料
 - 3 : "G-MS"開頭代表幕牆位主企料
 - 4 : "UN-SD"開頭代表SD門位用主橫料
 - 5 : "UN-T"開頭代表樑窗位用主橫料
 - 6 : "UN-L"開頭代表SHL生窗位用主橫料
 - 7 : "UN-R"開頭代表SHR生窗位用主橫料

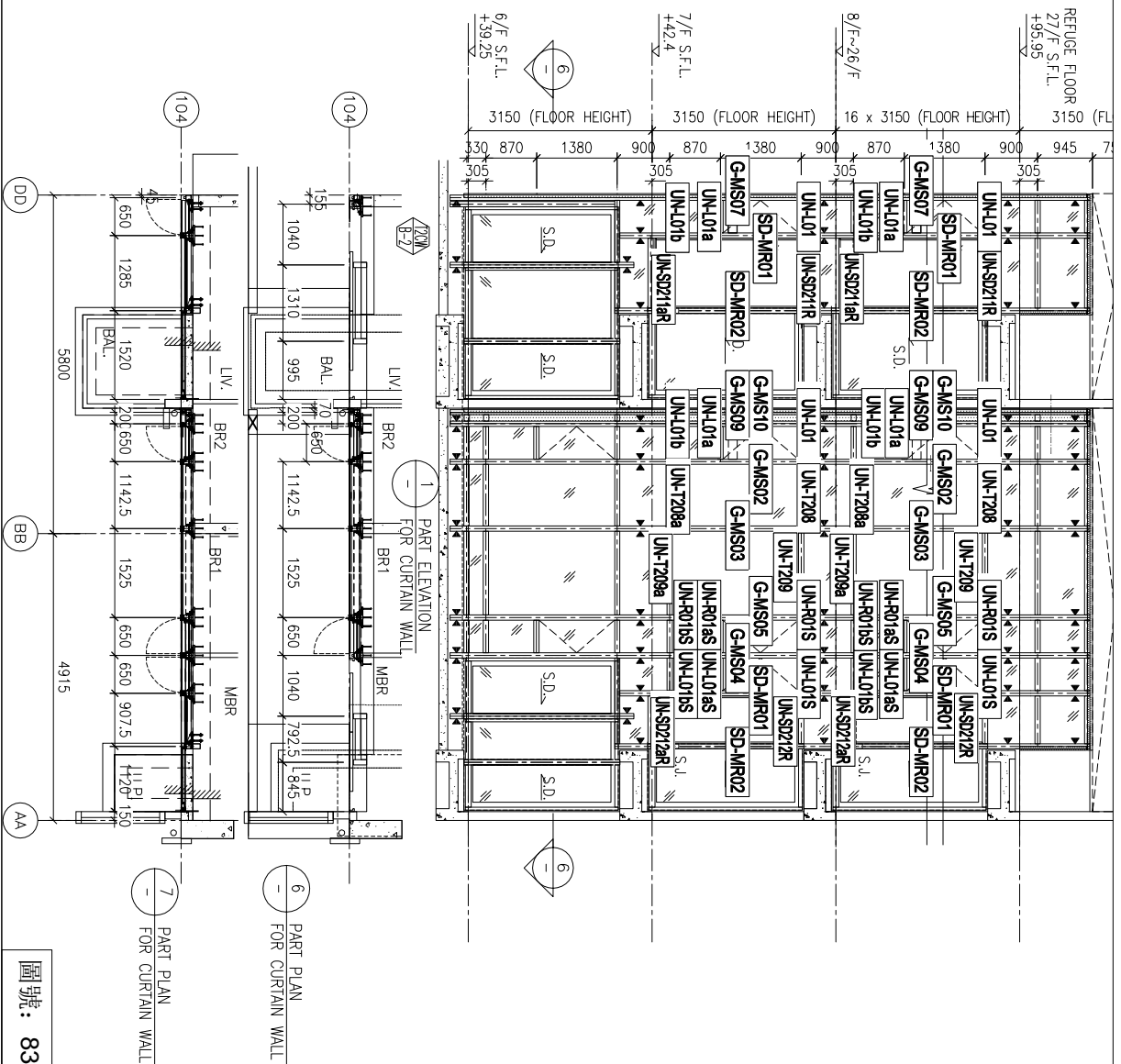

圖號: 837-CW-2206

*注意:

- 1: "SD-ML"開頭代表左SD門位主企料
- 2: "SD-MR"開頭代表右SD門位主企料
- 3: "G-MS"開頭代表幕牆位主企料
- 4: "UN-SD"開頭代表SD門位用主橫料
- 5: "UN-T"開頭代表窗位用主橫料
- 6: "UN-L"開頭代表SHL窗位用主橫料
- 7: "UN-R"開頭代表SHR窗位用主橫料

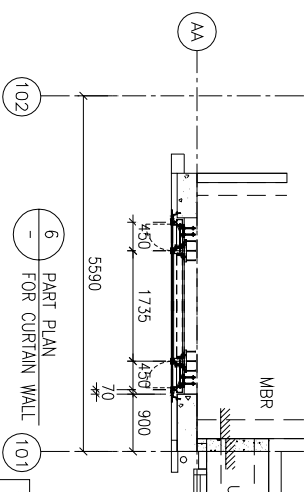
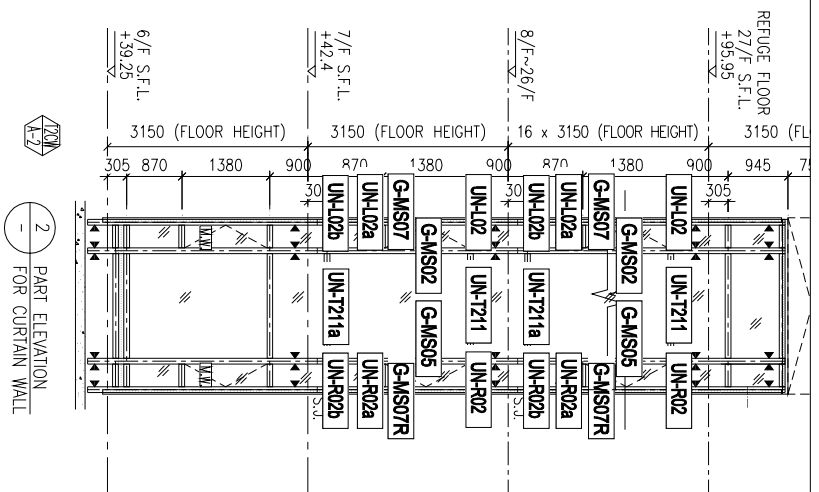
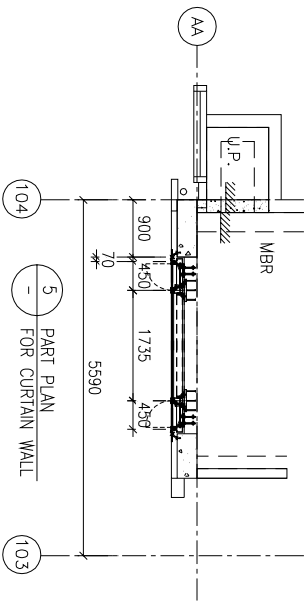
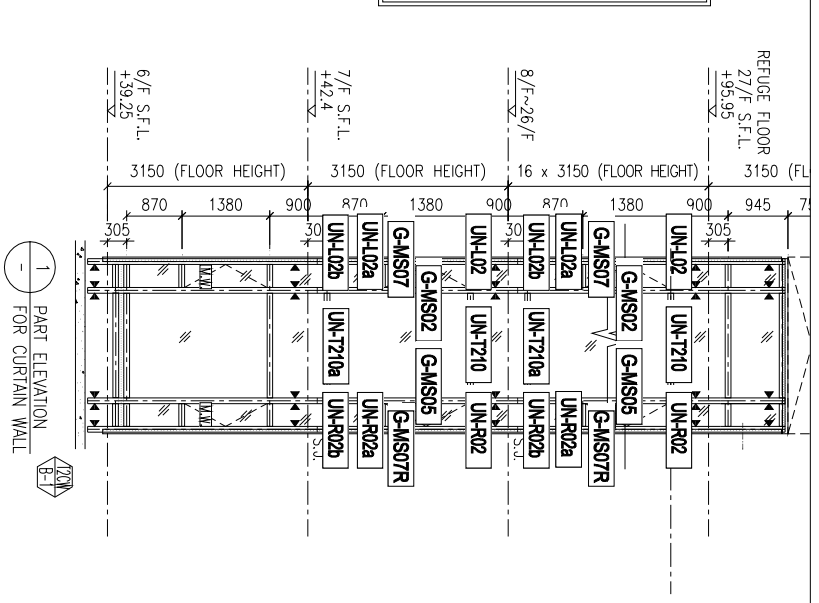

圖號: 837-CW-2207

- *注意:
- 1 : "SD-ML"開頭代表左SD門位主企料
 - 2 : "SD-MR"開頭代表右SD門位主企料
 - 3 : "G-MS"開頭代表幕牆位主企料
 - 4 : "UN-SD"開頭代表SD門位用主橫料
 - 5 : "UN-T"開頭代表窗位用主橫料
 - 6 : "UN-L"開頭代表SHL生窗位用主橫料
 - 7 : "UN-R"開頭代表SHR生窗位用主橫料

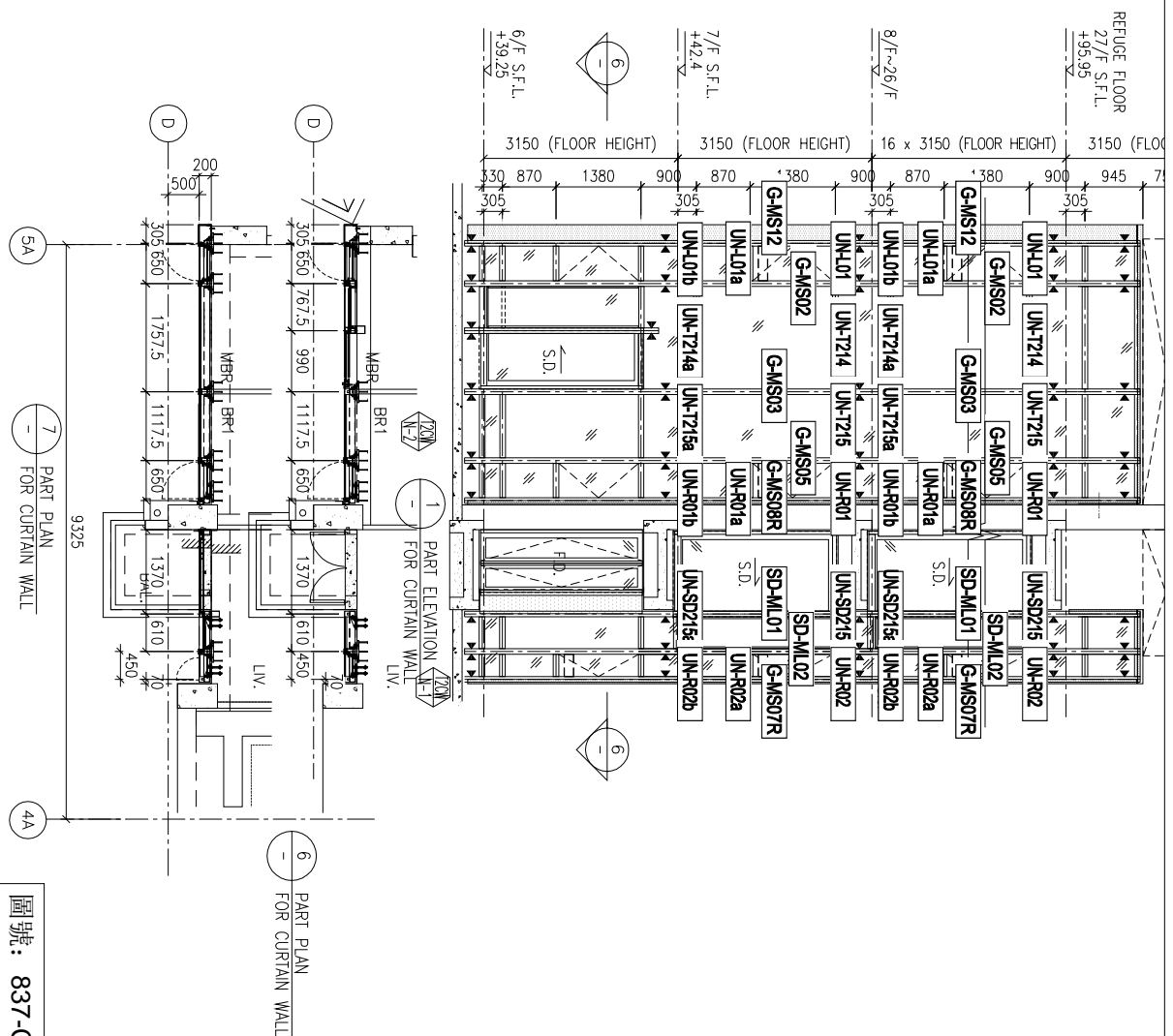

圖號: 837-CW-2209

- *注意:
- 1: "SD-ML" 開頭代表左SD門位主企料
 - 2: "SD-MR" 開頭代表右SD門位主企料
 - 3: "G-MS" 開頭代表幕牆位主企料
 - 4: "UN-SD" 開頭代表SD門位用主橫料
 - 5: "UN-T" 開頭代表樑窗位用主橫料
 - 6: "UN-L" 開頭代表SHL生窗位用主橫料
 - 7: "UN-R" 開頭代表SHR生窗位用主橫料

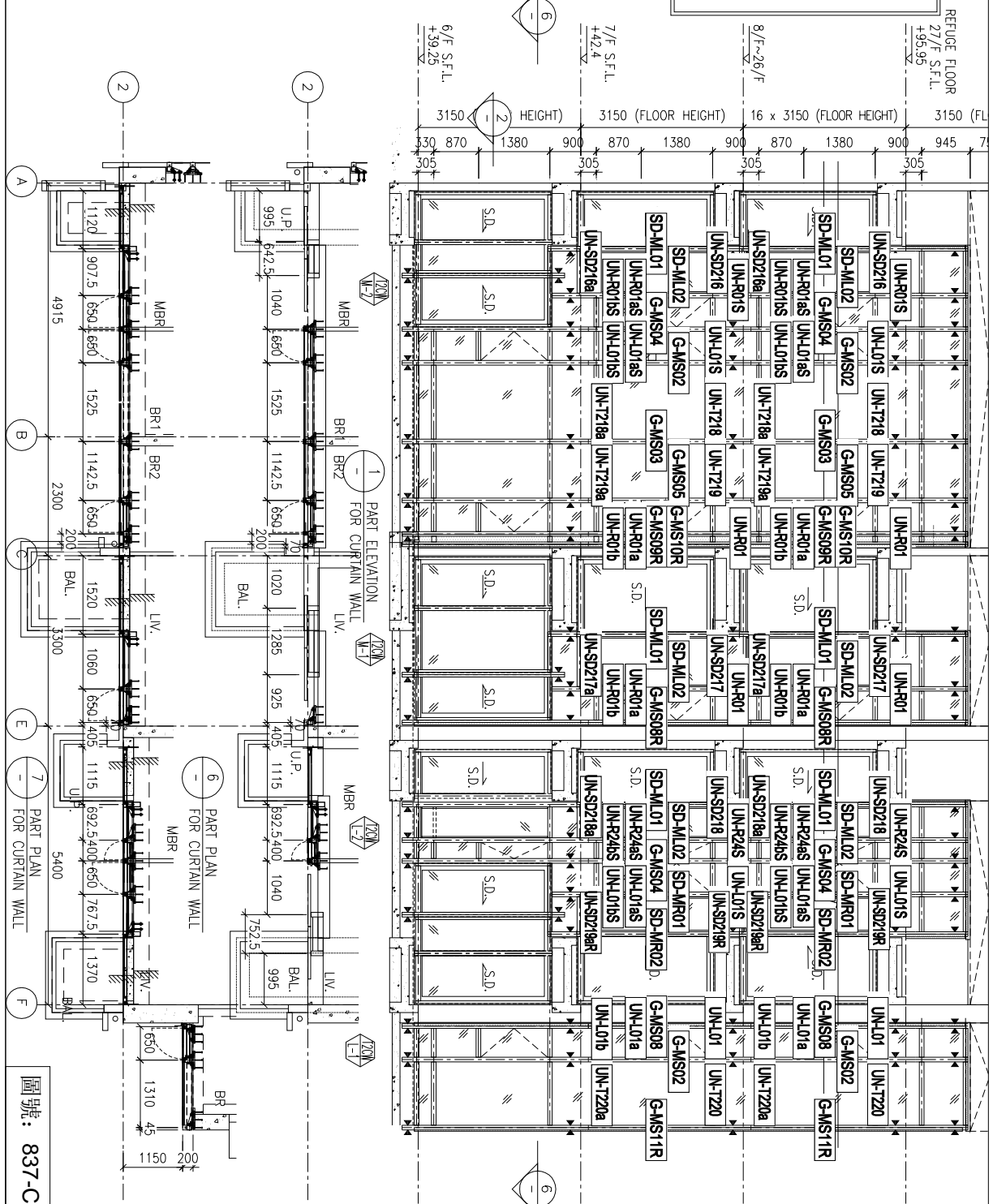

圖號: 837-CW-2211

