

工程指示 / 要求簡箋(E.I.)

工程指示編號：EI / 9926 / 19

修改版次：E

工程編號：J - 837

工程名稱：觀塘裕民坊

工程項目：佛沙轉後裝窗 大貨 增訂 6/F

收件人：生統

發件人：Bessie Lau

日期：09/04/2019

要求提供 / 確認 事項：

- () 初步鋁料 B.M.
- () 加工拆圖，然後生產
- () 尺寸表
- () 正式鋁料 B.M.
- () 技術上資料 / 指示
- () 報價
- () 配件 B.M.
- () 樣辦或貨品說明書
- () 分判合約
- () 其他：_____

內容：

現按則師 20190112 之 COMMENT 增訂 6/F 佛沙轉後裝窗共一幅，謝謝！
(T2W-2 增訂 6/F)

請在 16/4/19 前完成上列要求。

則師 Comment

附有關圖紙 / 文件：

以上項目為：

- 原合約工程包
- 原合約工程加 / 減賬
- 新工程報價

原因：-

分發東莞各部門：

- () 生產技術總監 連附件
- () 技術部 連附件
- () 生產部 連附件
- () 機械設計部 連附件
- () 採購部 連附件
- () 生產統籌部 連附件
- () 質檢部 連附件
- () 會計部 連附件
- () 報關組 連附件
- () 其他 _____ 連附件

分發香港各部門：

- () 行政部 連附件
- () 會計部 連附件
- () 統籌部 連附件
- () 工程部地盤科文 連附件
- () 採購部 連附件
- () QS 部 連附件
- () 維修部 連附件
- () 其他 _____ 連附件

傳遞編號：

HK0843/19

發件人簽署：

項目經理簽署：

圖則登記表
DRAWING REGISTER

工程名稱 Project Title: 觀塘裕民坊	年 月 日	接收日期 Receiving Date (適用於客戶圖則)							
50佛沙窗改後裝窗組裝圖									
工程編號 Project No: J-837									

分發予 Distributed To	年 月 日	18	19	19	19				
		10	1	3	4				
		22	26	26	9				

圖則編號 Drg. No.	圖則名稱 Drawing Title		修訂編號 Revision No.							
837-FYA2	多點鎖放樣圖	23	-							
837-FYA3	多點鎖放樣圖	24	-							
837-FYA4	多點鎖放樣圖	25	-							
837-FYA5	多點鎖放樣圖	26	-							
837-FYA6	多點鎖放樣圖	27	-							
837-FYA7	多點鎖放樣圖	28	-							
837-WB1	50窗節點示意圖	29	-							
837-WB2	50窗節點示意圖	30	-							
837-WB3	50窗節點示意圖	31	-							
837-WB4	50窗節點示意圖	32	-							
YB-LJ1	鋁角拆圖	33	-	C						

T1W-D-4 50佛沙窗改後裝窗 C新增
 837-FYA7-24 多點鎖放樣 C新增

ELEVATION

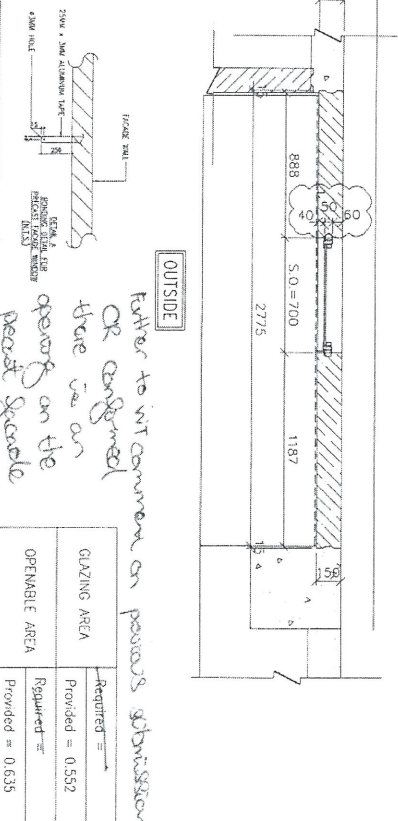
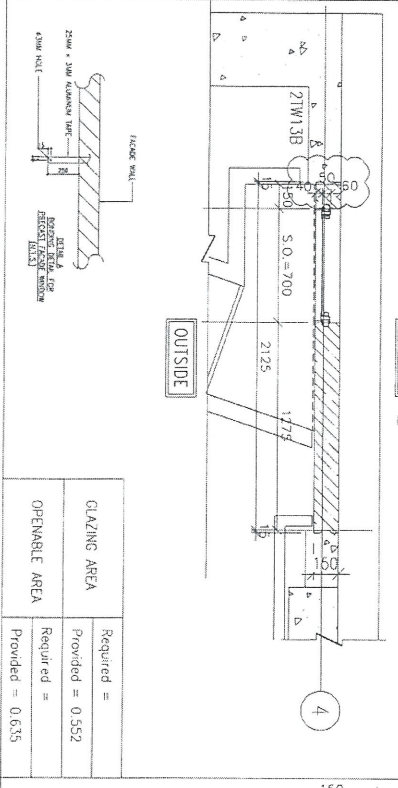
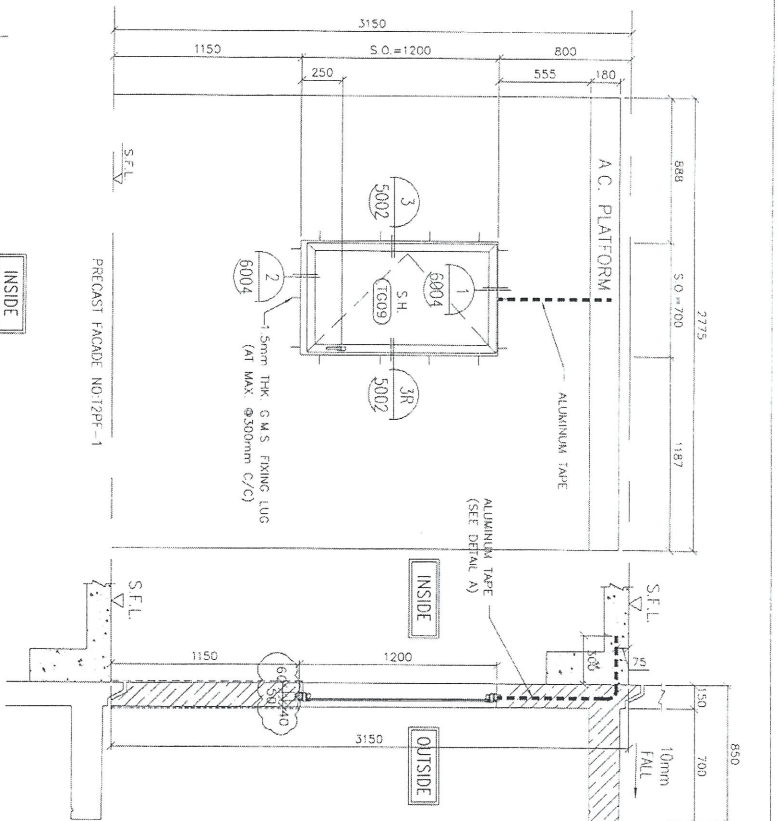
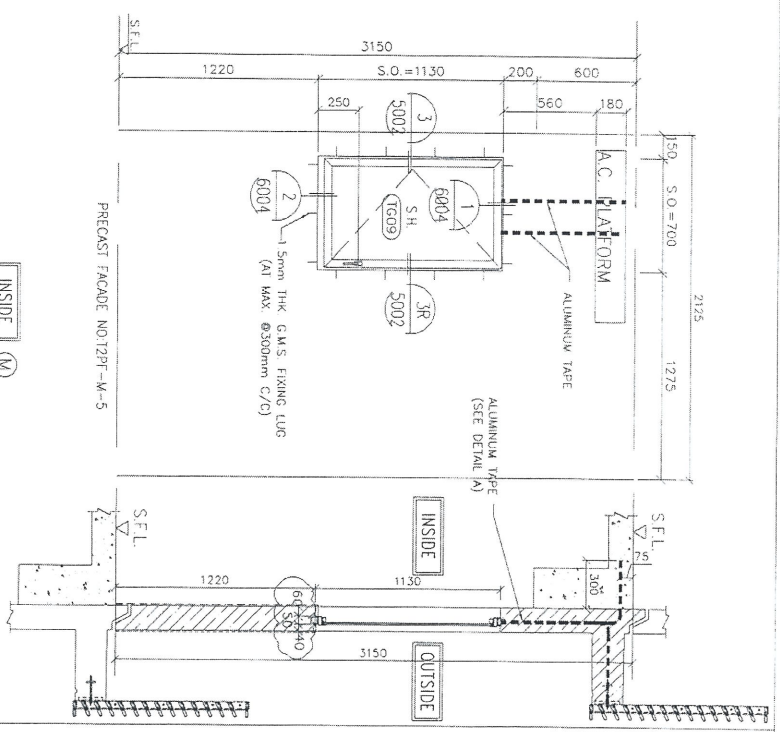

GLAZING AREA	Required =
	Provided = 0.552
OPERABLE AREA	Required =
	Provided = 0.635

GLAZING AREA	Required =
	Provided = 0.552
OPERABLE AREA	Required =
	Provided = 0.635

Further to WT comment on previous submissions OR confirmed there is an opening on the precast concrete on G/F.

WINDOW MARK	M-4
SECTION	50mm ALUM. SECTION
QTY	43 NOS. (TYPICAL)
LOCATION	T2 6/F-26/F, 28/F-55/F FLAT M DINING
GLAZING	8mm THK ACID ETCHED FROSTED TEMPERED GLASS
REMARK	

WINDOW MARK	G/F
SECTION	50mm ALUM. SECTION
QTY	41 NOS. (TYPICAL)
LOCATION	T2 7/F-26/F, 28/F-53/F COMMON CORRIDOR and 45/F
GLAZING	8mm THK CLEAR TEMPERED GLASS
REMARK	

CLIENT: 信和置業有限公司
Sine Land Company Limited

ARCHITECT: WONG TUNG & PARTNERS LIMITED
ARCHITECTS & PLANNERS

WT

CLIENT CONTRACTOR: CK Construction Company Limited

STRUCTURAL ENGINEER: AECOM

FAÇADE CONSULTANT:

NOTE:
1. ALL DIMENSIONS ARE IN MM.
2. ALL DIMENSIONS ARE VERIFIED FROM QUOTER BEFORE FABRICATION.
3. ALL DIMENSIONS TO BE VERIFIED ON SITE BEFORE FABRICATION.

LEGEND:
 (A) --- DETAIL MARK NO.
 (W) --- RETE SHEET NO.
 1 F.L. --- FINISHED FLOOR LEVEL
 2 S.F.L. --- STRUCTURAL FLOOR LEVEL
 3 --- REVISIONS BEYOND

REVISIONS:

NO.	DESCRIPTION	DATE
1	ISSUED FOR TENDER	
2	ISSUED FOR TENDER	
3	ISSUED FOR TENDER	

PROJECT: UFA KWUN TONG TOWN CENTRE REDEVELOPMENT (AREA 2 & 3) AT NWL 6314, KWUN TONG, KOWLOON

DATE: 04-JUL-18 **SCALE:** 1:30

DRAWN BY: Zeng **CHECKED BY:** LW

CLIENT: 美特銘有限公司
MIDI Aluminium Fabrication Ltd.
610 Chee Koo Road, Kowloon
Tel: (852) 27729666 Fax: (852) 27729666

DATE: 04-JUL-18 **SCALE:** 1:30

DRAWN BY: Zeng **CHECKED BY:** LW

CLIENT: 美特銘有限公司
MIDI Aluminium Fabrication Ltd.
610 Chee Koo Road, Kowloon
Tel: (852) 27729666 Fax: (852) 27729666

DATE: 04-JUL-18 **SCALE:** 1:30

DRAWN BY: Zeng **CHECKED BY:** LW

CLIENT: 美特銘有限公司
MIDI Aluminium Fabrication Ltd.
610 Chee Koo Road, Kowloon
Tel: (852) 27729666 Fax: (852) 27729666