



## 工程指示 / 要求簡箋(E.I.)

工程指示編號：EI / 9894 / 18

修改版次：A

工程編號：J - 837

工程名稱：觀塘裕民坊

工程項目：幕牆 鋁料模具生產(1 個)

收件人：Maggie

發件人：Eric Liu

日期：16/11/2018

□要求提供 / □確認 事項：

- |                                    |                                     |                               |
|------------------------------------|-------------------------------------|-------------------------------|
| <input type="checkbox"/> 初步鋁料 B.M. | <input type="checkbox"/> 加工拆圖，然後生產  | <input type="checkbox"/> 尺寸表  |
| <input type="checkbox"/> 正式鋁料 B.M. | <input type="checkbox"/> 技術上資料 / 指示 | <input type="checkbox"/> 報價   |
| <input type="checkbox"/> 配件 B.M.   | <input type="checkbox"/> 樣辦或貨品說明書   | <input type="checkbox"/> 分判合約 |
| <input type="checkbox"/> 其他：_____  |                                     |                               |

內容：

請留意，因 EI9685 已到 J 版，無法再登記，EI9894 為 EI9658 修改版 (J版)

1)修改 X85598 的 Grade 做 6063-T6，

鋁料 BM 訂單 EI9865C 的 PO 已修改為 6063-T6

謝謝！

請在 2018/ 11 / 17 前完成上列要求。

附：1 頁模圖+1 頁

以上項目為：

- |                                 |                                      |                                |
|---------------------------------|--------------------------------------|--------------------------------|
| <input type="checkbox"/> 原合約工程包 | <input type="checkbox"/> 原合約工程加 / 減賬 | <input type="checkbox"/> 新工程報價 |
|---------------------------------|--------------------------------------|--------------------------------|

原因：-

分發東莞各部門：

- |                                      |  |                                   |                                      |
|--------------------------------------|--|-----------------------------------|--------------------------------------|
| <input type="checkbox"/> 生產技術總監 □連附件 | <input checked="" type="checkbox"/> 技術部 □連附件 林   | <input type="checkbox"/> 生產部 □連附件 | <input type="checkbox"/> 機械設計部 □連附件  |
| <input type="checkbox"/> 採購部 □連附件    | <input checked="" type="checkbox"/> 生產統籌部 □連附件 梅 |                                   |                                      |
| <input type="checkbox"/> 質檢部 □連附件    | <input type="checkbox"/> 會計部 □連附件                | <input type="checkbox"/> 報關組 □連附件 | <input type="checkbox"/> 其他 楊榮輝 □連附件 |

分發其他分判：

- |                                   |
|-----------------------------------|
| <input type="checkbox"/> 王禮秋 □連附件 |
|-----------------------------------|

分發香港各部門：

- |  |                                    |                                   |  |
|--|------------------------------------|-----------------------------------|--|
| <input type="checkbox"/> 行政部 □連附件            | <input type="checkbox"/> 會計部 □連附件  | <input type="checkbox"/> 統籌部 □連附件 | <input type="checkbox"/> 工程部地盤科文 □連附件  |
| <input checked="" type="checkbox"/> 採購部 □連附件 | <input type="checkbox"/> QS 部 □連附件 | <input type="checkbox"/> 維修部 □連附件 | <input type="checkbox"/> 其他 _____ □連附件 |

傳遞編號：

HK 1763/18

發件人簽署：

項目經理簽署：

## E19894

| 類別  | 名稱         | Page | PART | Grade | 禁陽DIE No. | Die No.   | 0      | A |
|-----|------------|------|------|-------|-----------|-----------|--------|---|
| 企橫  | 雙梗企        | 1    | M1   | 6063  | T6        | LH0089912 | X85545 |   |
| 企橫  | 生梗企        | 2    | M2   | 6063  | T6        | LH0089913 | X85546 |   |
| 企橫  | 雙生企        | 3    | M3   | 6063  | T6        | LH0089914 | X85547 |   |
| 企橫  | SD中企(90)   | 4    | M4   | 6063  | T6        | LH0089915 | X85548 |   |
| 企橫  | 轉角企        | 5    | M5   | 6063  | T6        | LH0090004 | X85549 |   |
| 企橫  | 邊企         | 6    | M6   | 6063  | T6        | LH0089916 | X85550 |   |
| 企橫  | 雙生托        | 7    | M7   | 6063  | T6        | LH0089917 | X85551 |   |
| 企橫  | 雙梗橫料       | 8    | T1   | 6063  | T6        | LH0089918 | X85552 |   |
| 企橫  | 生梗橫料       | 9    | T2   | 6063  | T6        | LH0089919 | X85553 |   |
| 企橫  | SD窗頂橫(單玻)  | 10   | T3   | 6063  | T6        | LH0089920 | X85554 |   |
| 企橫  | SD窗頂橫(雙玻)  | 11   | T3A  | 6063  | T6        | LH0089921 | X85555 |   |
| 窗玉  | 框橫料扣蓋      | 12   | A01  | 6063  | T5        | LH0089922 | X85556 |   |
| 窗玉  | 生玉料(單玻)    | 13   | A02  | 6063  | T6        | LH0089923 | X85557 |   |
| 窗玉  | 玻璃扣蓋       | 14   | A03  | 6063  | T6        | LH0089924 | X85558 |   |
| 窗玉  | 生玉料(雙玻)    | 15   | A04  | 6063  | T6        | LH0089925 | X85559 | 1 |
| 窗玉  | 單玻插線       | 16   | A05  | 6063  | T6        | LH0089926 | X85560 |   |
| 窗玉  | 生梗企單玻      | 17   | A06  | 6063  | T6        | LH0089927 | X85561 |   |
| 窗玉  | 生梗企雙玻      | 18   | A07  | 6063  | T6        | LH0089928 | X85562 |   |
| 窗玉  | 生梗企單玻扣蓋    | 19   | A08  | 6063  | T5        | LH0089929 | X85563 | 1 |
| 窗玉  | 生梗企雙玻扣蓋    | 20   | A09  | 6063  | T5        | LH0089930 | X85564 | 1 |
| 套心  | 雙梗企套心      | 21   | A10  | 6061  | T6        | LH0089931 | X85565 |   |
| 套心  | 生梗企套心      | 22   | A11  | 6061  | T6        | LH0089932 | X85566 |   |
| 套心  | 雙生企套心      | 23   | A12  | 6061  | T6        | LH0089933 | X85567 |   |
| 套心  | 轉角企套心      | 24   | A13  | 6061  | T6        | LH0090005 | X85568 |   |
| 企橫  | 轉角外蓋       | 25   | A14  | 6063  | T6        | LH0089934 | X85569 |   |
| 取消  | SD平台橫料(單玻) | 26   | S01  | 6063  | T6        | LH0089935 | X85570 |   |
| 趟門  | SD梗框企收邊    | 27   | S02  | 6063  | T5        | LH0090014 | X85571 |   |
| 趟門  | SD平台橫料(雙玻) | 28   | S03  | 6063  | T6        | LH0089936 | X85572 |   |
| 取消  | SD梗框底(單玻)  | 29   | S04  | 6063  | T6        |           | X85573 |   |
| 趟門  | SD梗框底(雙玻)  | 30   | S05  | 6063  | T6        | LH0090103 | X85574 |   |
| 取消  | SD梗企扣料(單玻) | 31   | S06  | 6063  | T6        |           | X85575 |   |
| 趟門  | SD梗企扣角線    | 32   | S07  | 6063  | T6        | LH0090104 | X85576 |   |
| 趟門  | SD梗企扣料(雙玻) | 33   | S08  | 6063  | T6        | LH0090105 | X85577 |   |
| 趟門  | SD平台橫扣蓋    | 34   | S09  | 6063  | T5        | LH0089937 | X85578 |   |
| 趟門  | SD中柱底座     | 35   | S10  | 6063  | T6        | LH0090106 | X85579 |   |
| 趟門  | SD中柱勾企     | 36   | S12  | 6063  | T6        | LH0090107 | X85580 |   |
| 趟門  | SD框頂橫      | 37   | S13  | 6063  | T6        | LH0090118 | X85581 |   |
| 趟門  | SD勾企料      | 38   | S15  | 6063  | T6        | LH0090119 | X85582 |   |
| 趟門  | SD玉底橫      | 39   | S16  | 6063  | T6        | LH0090120 | X85583 |   |
| 趟門  | SD框底橫      | 40   | S17  | 6063  | T5        | LH0090108 | X85584 |   |
| 趟門  | SD玉頂橫      | 41   | S18  | 6063  | T6        | LH0090121 | X85585 |   |
| 趟門  | SD中柱扣蓋     | 42   | S19  | 6063  | T6        | LH0090109 | X85586 |   |
| FD門 | FD門框底      | 43   | F01  | 6063  | T6        |           | X85587 |   |
| FD門 | FD門框頂      | 44   | F02  | 6063  | T6        |           | X85588 |   |
| FD門 | FD框企料      | 45   | F03  | 6063  | T5        |           | X85589 |   |



|          |              |                   |               |           |
|----------|--------------|-------------------|---------------|-----------|
| CUSTOMER | HONGKONG CO. | CUSTOMER APPROVAL | CUST PART NO. | X85598    |
|          |              |                   | SECTION NO.   | LH0090013 |

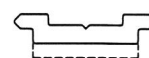
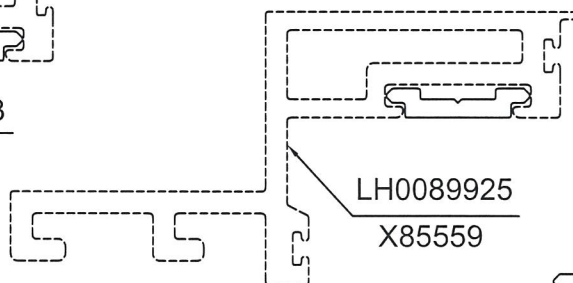
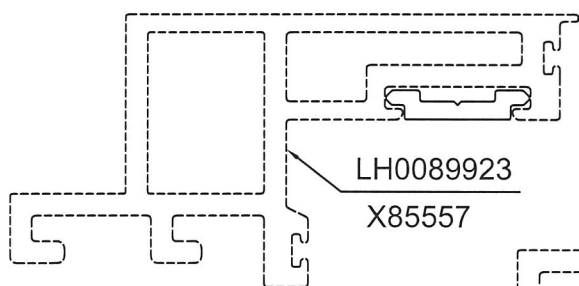
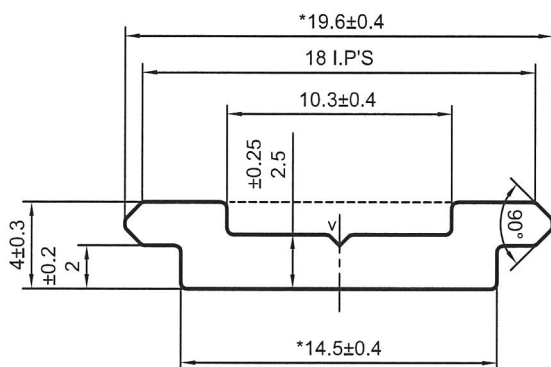
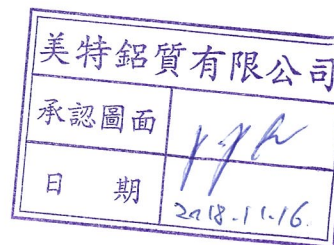

v=0.5X90°

\*配合尺寸以实物配合效果为准!

V.F  
SCALE 1:1

|                    |                         |                       |           |                 |        |          |            |            |     |
|--------------------|-------------------------|-----------------------|-----------|-----------------|--------|----------|------------|------------|-----|
| SIGNATURE GRADEING | HIGH SIGNATURE GRADEING | C.C.DIA(MM)           | Ø19.6     |                 |        |          |            |            |     |
| AREA (SQ MM)       | 51.2                    | UNSPECIFIED THICKNESS | -         | PERIMETER (MM)  | 47.58  | STANDARD | BS EN755   | SCALE      | 3:1 |
| MASS (KG/M)        | 0.139                   | UNSPECIFIED CORNERS   | R 0.3     | SURFACE AREA    | 14.84  | ALLOY    | 6063-T6    | VERSION    | B   |
| -                  |                         | -                     |           | DRAWN           | 蔡晓婷    | DATE     | 2018-11-01 | APELLATION | -   |
|                    |                         |                       |           | STANDARDIZATION |        | DATE     |            | PAGE OF    |     |
|                    |                         |                       |           | TO SIGN         | 陈国提    | DATE     |            |            |     |
|                    |                         |                       |           | AUDITING        |        | DATE     |            |            |     |
| MARKER             | MODIFY                  | FILE NO               | SIGNATURE | DATE            | APPROV | DATE     |            |            |     |

 PANASIA ALUMINUM (CHINA) LIMITED