

工程指示 / 要求簡箋(E.I.)

工程指示編號：EI / 9873 / 18

修改版次：-

工程編號：J - 837

工程名稱：觀塘裕民坊

工程項目：Plenum 箱 包裝加強保護

收件人：生統 / 王良

發件人：Eric Liu

日期：24/10/2018

要求提供 / 確認 事項：

- | | | |
|------------------------------------|-------------------------------------|-------------------------------|
| <input type="checkbox"/> 初步鋁料 B.M. | <input type="checkbox"/> 加工拆圖，然後生產 | <input type="checkbox"/> 尺寸表 |
| <input type="checkbox"/> 正式鋁料 B.M. | <input type="checkbox"/> 技術上資料 / 指示 | <input type="checkbox"/> 報價 |
| <input type="checkbox"/> 配件 B.M. | <input type="checkbox"/> 樣辦或貨品說明書 | <input type="checkbox"/> 分判合約 |
| <input type="checkbox"/> 其他：_____ | | |

內容：

如圖示，早前 EI9836 樣板用 PLENUM 箱運送途中受損，四邊角位明顯彎曲
請留意今後出貨，要加強保護，以免增加額外工序修補或要重新加工

謝謝！

請在 2018/10/25 前完成上列要求。

附： | 頁

以上項目為：

- 原合約工程包 原合約工程加 / 減賬 新工程報價

原因：-

分發東莞各部門：

- () 生產技術總監 連附件 () 技術部 連附件 () 生產部 連附件 () 機械設計部 連附件
 () 採購部 連附件 (/) 生產統籌部 連附件 *林*
 (/) 質檢部 連附件 () 會計部 連附件 () 報關組 連附件 () 其他 _____ 連附件

分發香港各部門：

- () 行政部 連附件 () 會計部 連附件 () 統籌部 連附件 () 工程部地盤科文 連附件
 () 採購部 連附件 () QS 部 連附件 () 維修部 連附件 () 其他 _____ 連附件

傳遞編號：

發件人簽署：

HK 1629 / 18

項目經理簽署：

2018-10-22

JR37 偏升器

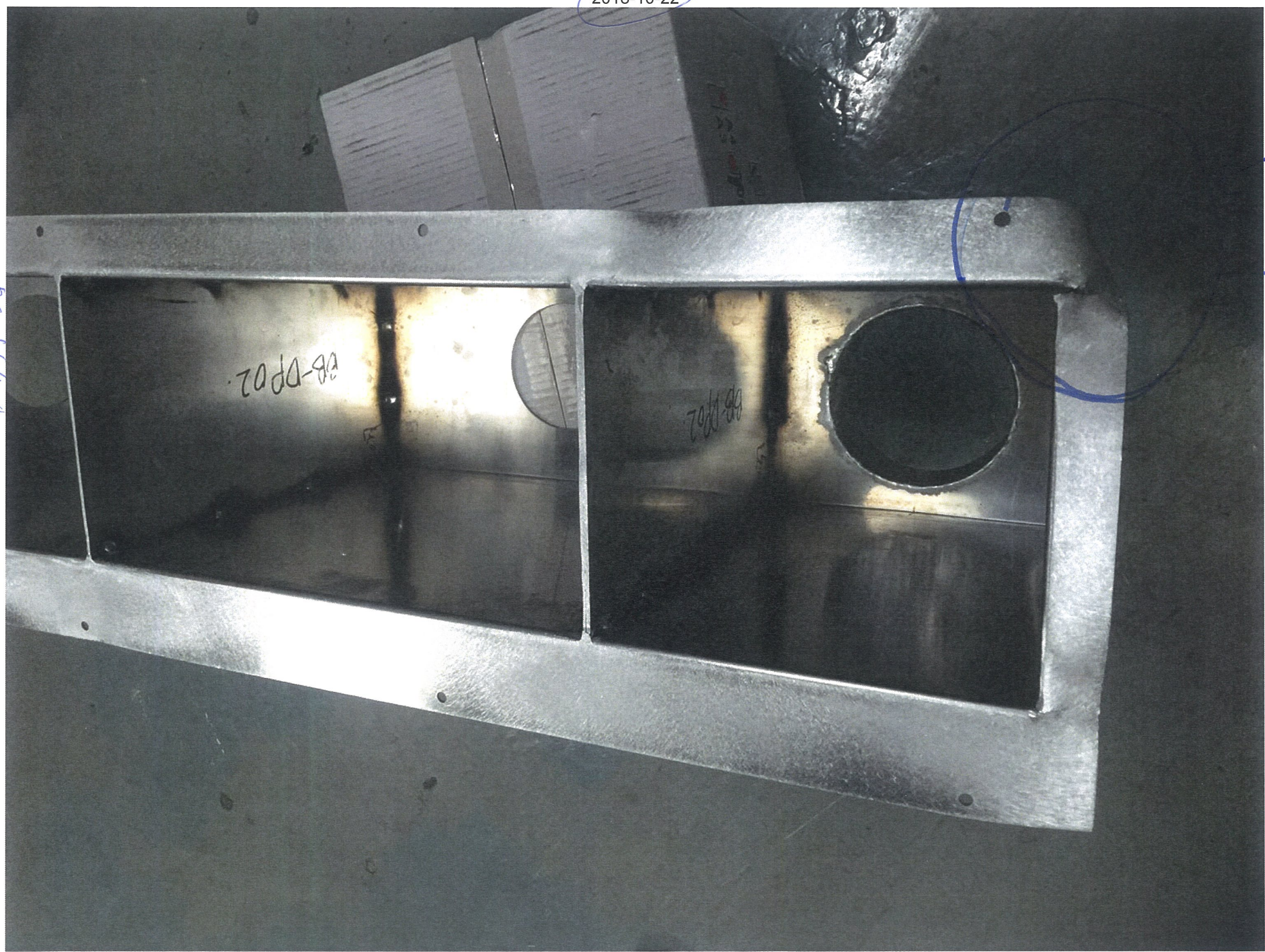

運送途中受損。保護