

工程指示 / 要求簡箋(E.I.)

工程指示編號：EI / 9663 / 18

修改版次：E

工程編號：J - 837

工程名稱：觀塘裕民坊

工程項目：佛沙窗 大貨 (第 2 批) (放行 25 層)

收件人：生統

發件人：Eric Liu

日期：20/10/2018

要求提供 / 確認 事項：

- |                                    |                                     |                               |
|------------------------------------|-------------------------------------|-------------------------------|
| <input type="checkbox"/> 初步鋁料 B.M. | <input type="checkbox"/> 加工拆圖，然後生產  | <input type="checkbox"/> 尺寸表  |
| <input type="checkbox"/> 正式鋁料 B.M. | <input type="checkbox"/> 技術上資料 / 指示 | <input type="checkbox"/> 報價   |
| <input type="checkbox"/> 配件 B.M.   | <input type="checkbox"/> 樣辦或貨品說明書   | <input type="checkbox"/> 分判合約 |

內容：

EI-9608 已生產 3 層佛沙窗，應用於 T1,T3：12/F,15/F,16/F <sup>3層</sup>

應用於 T2,T5：18/F,19/F,20/F <sup>3層</sup>

1) 本 EI 放行生產 25 層佛沙窗，應用於 T1,T3：17/F-45/F 共 25 層

應用於 T2,T5：21/F-49/F 共 25 層

2) 大貨百葉框上要加 EI9792A 的鋁角才可出貨。

3) 因應 T5W-C2，只在 22/F 之後才出現。請特別注意數量。

4) 王良：出貨前，請確定樓層標纖沒有重覆。

5) 永林：如生統需要，請修改派窗表或加工圖數量。。 謝謝！

請在 2018 / 10 / 21 前完成上列要求。

附： - 7頁

以上項目為：

- 原合約工程包                       原合約工程加 / 減賬                       新工程報價

原因：-

分發東莞各部門：

- |  |  |   |  |
|--|--|---|--|
| <input type="checkbox"/> 生產技術總監 <input type="checkbox"/> 連附件         | <input checked="" type="checkbox"/> 技術部 <input type="checkbox"/> 連附件   | <input type="checkbox"/> 生產部 <input type="checkbox"/> 連附件 | <input type="checkbox"/> 機械設計部 <input type="checkbox"/> 連附件  |
| <input type="checkbox"/> 採購部 <input type="checkbox"/> 連附件            | <input checked="" type="checkbox"/> 生產統籌部 <input type="checkbox"/> 連附件 |   |  |
| <input checked="" type="checkbox"/> 質檢部 <input type="checkbox"/> 連附件 | <input type="checkbox"/> 會計部 <input type="checkbox"/> 連附件              | <input type="checkbox"/> 報關組 <input type="checkbox"/> 連附件 | <input type="checkbox"/> 其他 楊榮輝 <input type="checkbox"/> 連附件 |

分發香港各部門：

- |   |  |   |  |
|---|--|---|--|
| <input type="checkbox"/> 行政部 <input type="checkbox"/> 連附件 | <input type="checkbox"/> 會計部 <input type="checkbox"/> 連附件  | <input type="checkbox"/> 統籌部 <input type="checkbox"/> 連附件 | <input checked="" type="checkbox"/> 工程部地盤科文 <input type="checkbox"/> 連附件 |
| <input type="checkbox"/> 採購部 <input type="checkbox"/> 連附件 | <input type="checkbox"/> QS 部 <input type="checkbox"/> 連附件 | <input type="checkbox"/> 維修部 <input type="checkbox"/> 連附件 | <input type="checkbox"/> 其他 _____ <input type="checkbox"/> 連附件           |

傳遞編號：

發件人簽署：

HK/601 /18

項目經理簽署：

**圖則登記表**  
DRAWING REGISTER

工程名稱 Project Title: <b>觀塘裕民坊-50佛沙窗拆圖</b>	年 月 日	接收日期 Receiving Date (適用於客戶圖則)									
12F-41F(無13/14//24/34/27F)											
工程編號 Project No: <b>J-837</b>											

分發予 Distributed To	年 月 日										
		18	18								
		8	10								

圖則編號 Drg. No.	圖則名稱 Drawing Title	修訂編號 Revision No.
T2W-G-3	50佛沙組裝圖	1
T5W-L-6	50佛沙組裝圖	2
T1W-1	50佛沙組裝圖	3
T1W-6	50佛沙組裝圖	4 取消
T2W-M-4	50佛沙組裝圖	5
T2W-H-3	50佛沙組裝圖	6
T1W-B-2	50佛沙組裝圖	7
T1W-M-1	50佛沙組裝圖	8
T1W-D-2	50佛沙組裝圖	9
T1W-C-1	50佛沙組裝圖	10
T3W-D-2	50佛沙組裝圖	11
T5W-D-1	50佛沙組裝圖	12
T2W-A-2	50佛沙組裝圖	13
T1W-H-3	50佛沙組裝圖	14
T1W-E-1	50佛沙組裝圖	15
T2W-G-2	50佛沙組裝圖	16
T3W-L-1	50佛沙組裝圖	17
T5W-G-1	50佛沙組裝圖	18 A ↙
T1W-B-1	50佛沙組裝圖	19
T3W-A-1	50佛沙組裝圖	20
T2W-E-1	50佛沙組裝圖	21

*TSW-c2*

**圖則登記表**  
DRAWING REGISTER

工程名稱 Project Title: <b>觀塘裕民坊-50佛沙窗拆圖</b>		接收日期 Receiving Date (適用於客戶圖則)	
12F-41F(無13/14//24/34/27F)		年	
工程編號 Project No: <b>J-837</b>		月	
分發予 Distributed To		日	
		年	18
		月	8
		日	20
圖則編號 Drg. No.	圖則名稱 Drawing Title	修訂編號 Revision No.	
837-FYA1	多點鎖放樣圖	22	
837-FYA2	多點鎖放樣圖	23	
837-FYA3	多點鎖放樣圖	24	
837-FYA4	多點鎖放樣圖	25	
837-FYA5	多點鎖放樣圖	26	A
837-FYA6	多點鎖放樣圖	27	
837-FYA7	多點鎖放樣圖	28	
837-FYA8	多點鎖放樣圖	29	
837-WB1	50窗節點示意圖	30	
837-WB2	50窗節點示意圖	31	
837-WB3	50窗節點示意圖	32	
YB-LJ1	鋁角拆圖	33	
YB-LJ4	水線碼安裝示意圖	34	

 <b>美特鋁質有限公司</b> MIDI Aluminium Fabricator Ltd.	工程號 J837	拆圖 陳俊賢	2018.08.15
	地盤 觀塘裕民坊	復核 謝永林	2018.08.20
名稱 50佛沙窗	顏色 EC-DG-S332054 (3邊)	批准	

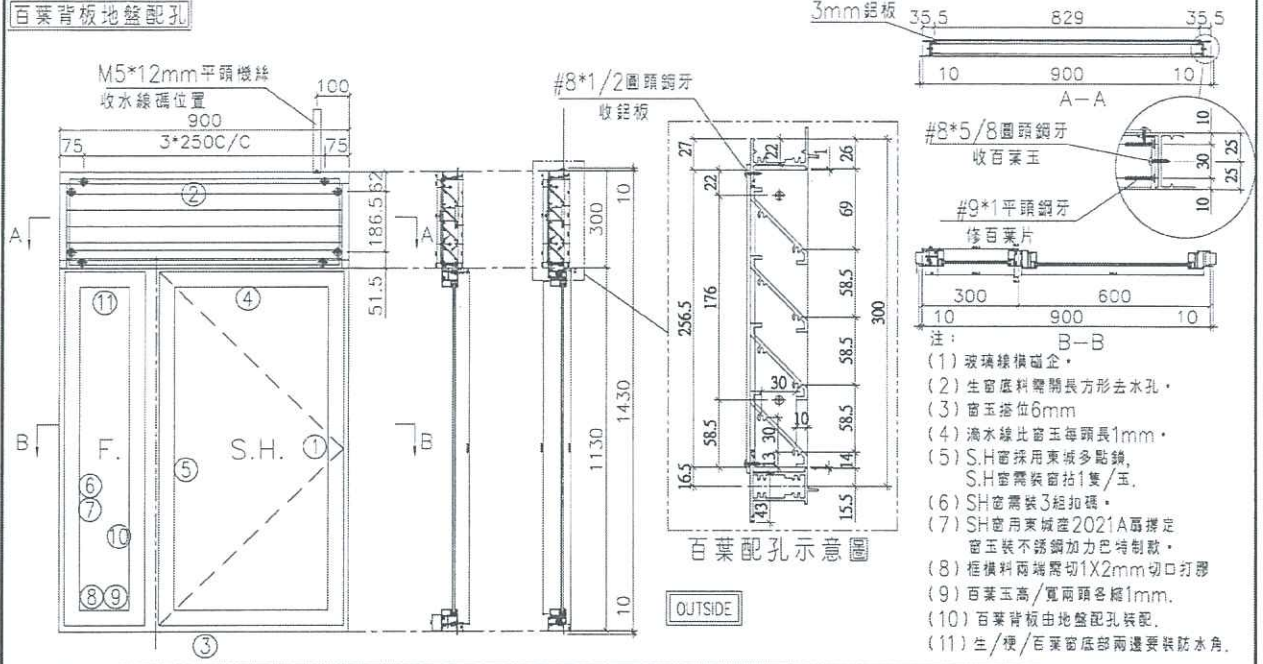

- 注:
- 玻璃橫樑企。
  - 生窗底料開長方形去水孔。
  - 窗玉搭位6mm
  - 滴水線比窗玉每頭長1mm。
  - S.H窗採用東城多點鎖，S.H窗需裝窗括1隻/玉。
  - SH窗需裝3粒扣碼。
  - SH窗用東城產2021A窗撐定窗玉裝不銹鋼加力巴特制款。
  - 框橫料兩端磨切1X2mm切口打磨
  - 百葉玉高/寬兩頭各磨1mm。
  - 百葉背板由地盤配孔裝配。
  - 生/梗/百葉窗底部兩邊要裝防水角。

序號	料號	名稱	出荷	長度 (mm)	支/幅	加工說明	加工細則				
1	X845990	邊企料		1450.0	2		頂留	10	mm		
2	X846010	生頂橫	避位	862	1		底留	10	mm		
3	X846030	生底橫	避位	854	1		企料底部開避位		mm		
4	X846080	上生下生中橫	避位	862	1		底橫料防水巴錫去		mm		
5	X846100	左梗右生中企	避位	1094.5	1		水線孔在企料-----	頂		底	
6	X846070	反拍線企	避位	1088.5	1		安裝扣碼	TC903			
7	X845451	反拍線擋膠鋁角	直口	1088.5	1		多點鎖芯型號:	東城2035B 鎖盒			
8	X846070	反拍線橫	避位	232.5	2		手柄型號:	2017-MD			
9	X845451	反拍線擋膠鋁角	直口	232.5	2		限位撐型號:				
10	X846550	梗窗玻璃線企	直口	1036.5	2		T窗最大的開度:				
11	X846550	梗窗玻璃線橫	直口	200.5	2		窗玉搭位數:				
							窗玉	寬度	高度	隻/幅	撐長
							SHR	570.5	1100.5	1	14"
							百葉玉用料				
序號	料號	名稱	出荷	長度 (mm)	支/幅	加工說明					
1	ME0002318	百葉玉鋁巴	避位	256.5	2		大圖版次	本圖版			
2	X843331	百葉片	避位	840	4			日期			
							窗玉用料				
序號	料號	名稱	出荷	長度 (mm)	支/幅	加工說明	窗号	寬度 (W)	高度 (H)	幅数	樓層數
1	X846540	窗玉企	45°斜口	1100.5	2		T5W-G-1	900	1430.0	25	12F-41F
2	X846540	窗玉橫	45°斜口	570.5	2		T5W-C-2	900	1430.0	24	22F-41F
3	X846550	窗玉玻璃線企	直口	1036.5	2						
4	X846550	窗玉玻璃線橫	直口	474.5	2		圖號	T5W-G-1			



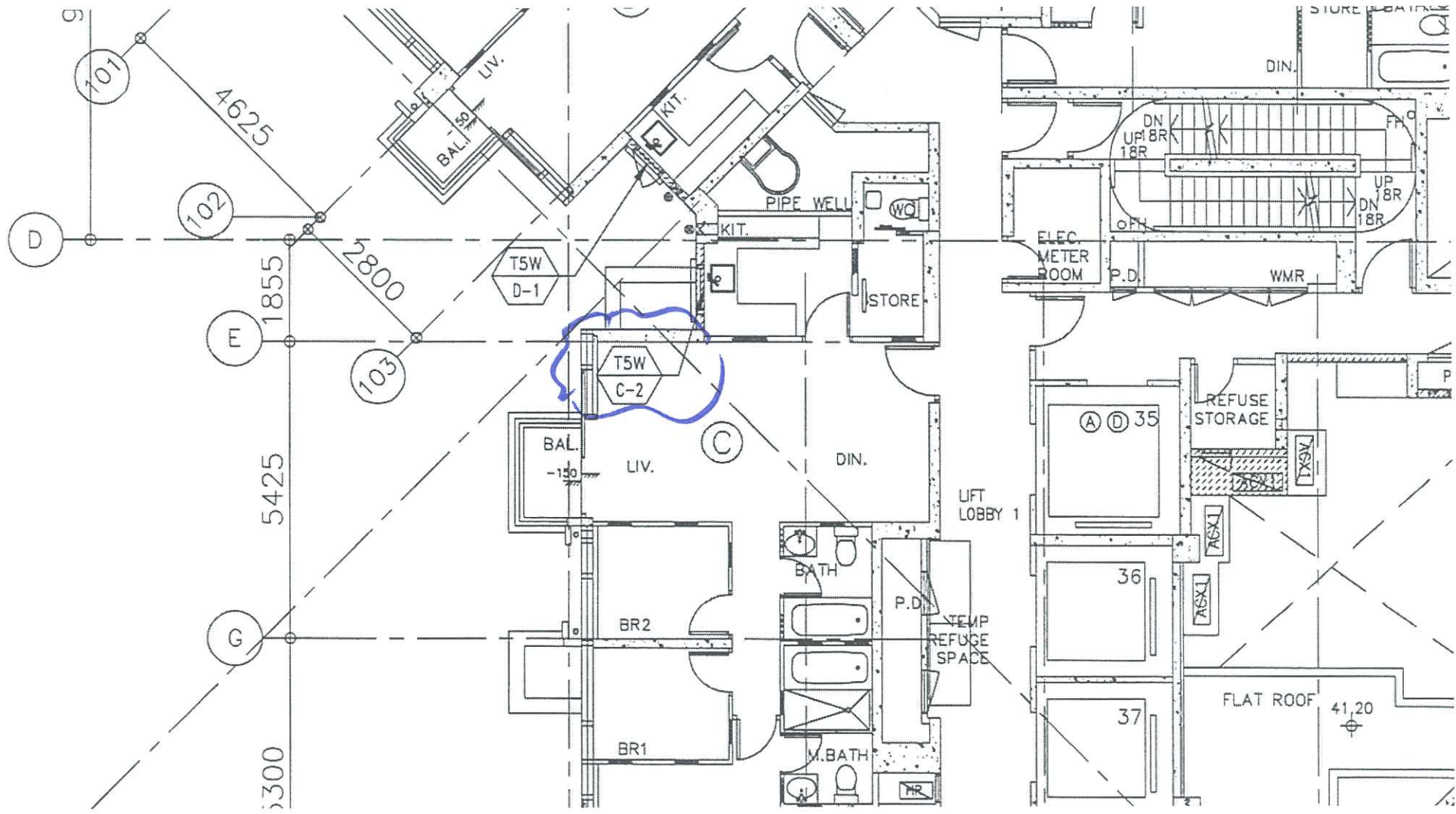

22-26/17 T5 High Zone  
28-50/17

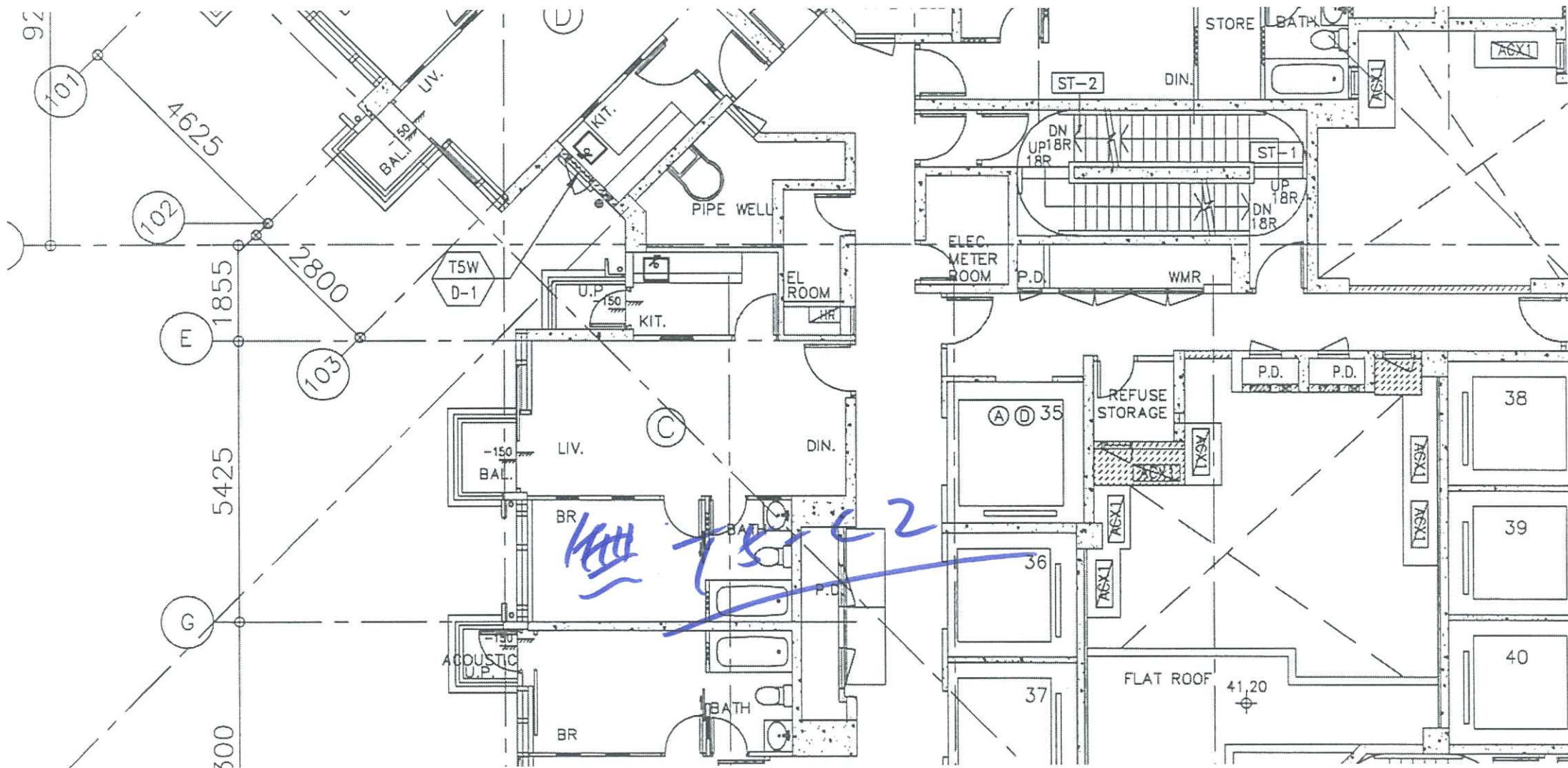

T5 LOW ZONE

ELEVATION

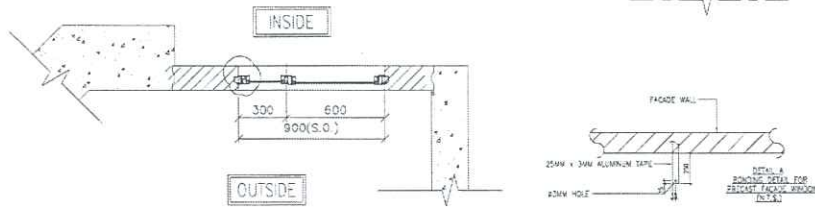
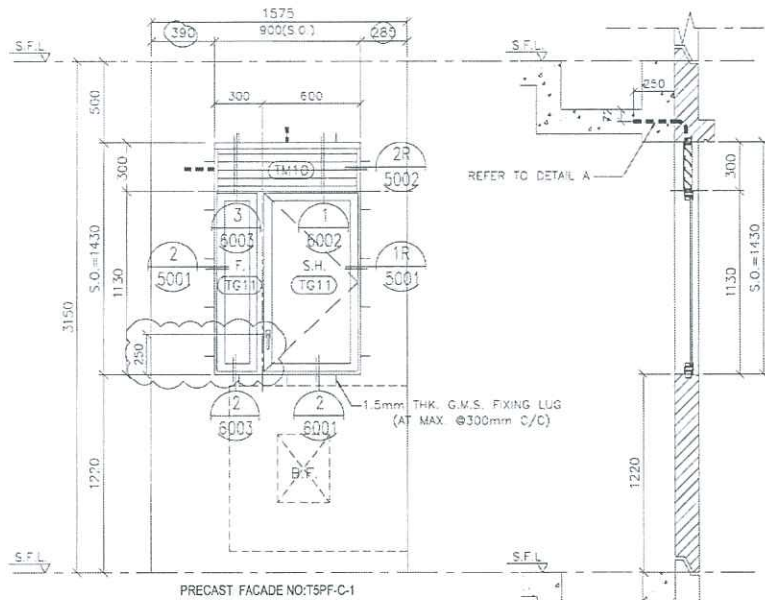

GLAZING AREA	Required = 0.582 Provided = 0.678
OPENABLE AREA	Required = 0.363 Provided = 0.768

**TSW  
C-2**

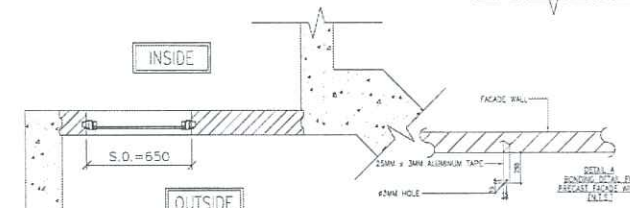
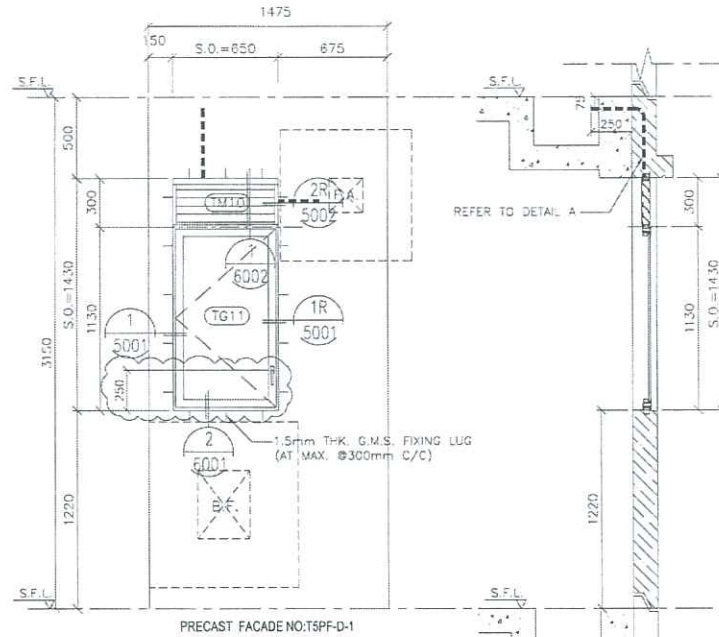

GLAZING AREA	Required = 0.448 Provided = 0.516
OPENABLE AREA	Required = 0.280 Provided = 0.398

8.0. REF :

CLIENT : 信和置業有限公司  
Sino Land Company Limited

ARCHITECT : WONG TUNG & PARTNERS LIMITED  
ARCHITECTS & PLANNERS

MAIN CONTRACTOR : CR Construction Company Limited

STRUCTURAL ENGINEER : AECOM

FACADE CONSULTANT :

NOTE :

1. ALL DIMENSIONS ARE IN mm.
2. ALL ELEVATIONS ARE VIEWED FROM OUTSIDE.
3. ALL DIMENSIONS TO BE VERIFIED ON SITE BEFORE FABRICATION.

LEGEND :

(X1) DETAIL MARK NO. REFER SHEET NO.

1. F.F.L. --- FINISHED FLOOR LEVEL  
2. S.F.L. --- STRUCTURAL FLOOR LEVEL  
3. (2) --- REVERSED DETAIL

B	20/04/2018	BY ARCHITECT EDWARD	Teng
A	20/04/2018	BY ARCHITECT EDWARD	Teng
NC	2018	REVISED	BT

JOB NO. : J-537

PROJECT : LURA KWUN TONG TOWN CENTRE REDEVELOPMENT (AREA 2 & 3) AT N°4L 6514, KWUN TONG, KOWLOON

TITLE : ALUM. WINDOW SCHEDULE (FOR TS)

DATE : 04-JUL-18 SCALE : 1:30

DRAWN BY : Zeng CHECKED BY : DW

MIDI ALUMINIUM FABRICATOR LTD.  
Units 6-8, Sunray Industrial Centre, 1/F  
810 Chi Kwo Ling Road, Kowloon  
Tel: 28489211-4 Fax: 28522727666

DWG NO. : JB37-PW-2801 REV. : B

WINDOW MARK :	
SECTION :	50mm ALUM. SECTION
QTY :	25 NOS. (TYPICAL)
LOCATION :	22/F-26/F, 28/F-50/F FLAT C KITCHEN(HIGH ZONE)
GLAZING :	8mm THK CLEAR TEMPERED GLASS
REMARK :	

WINDOW MARK :	
SECTION :	50mm ALUM. SECTION
QTY :	40 NOS. (TYPICAL)
LOCATION :	6/F-28/F, 28/F-51/F FLAT D KITCHEN
GLAZING :	8mm THK CLEAR TEMPERED GLASS
REMARK :	