



工程指示 / 要求簡箋(E.I.)

工程指示編號：EI / 9662 / 18

修改版次：-

工程編號：J - 837

工程名稱：觀塘裕民坊

工程項目：佛沙窗及後裝窗 則師取消窗

收件人：生統 / 謝永林

發件人：Eric Liu

日期：23/08/2018

要求提供 /  確認 事項：

- |                                    |                                     |                               |
|------------------------------------|-------------------------------------|-------------------------------|
| <input type="checkbox"/> 初步鋁料 B.M. | <input type="checkbox"/> 加工拆圖，然後生產  | <input type="checkbox"/> 尺寸表  |
| <input type="checkbox"/> 正式鋁料 B.M. | <input type="checkbox"/> 技術上資料 / 指示 | <input type="checkbox"/> 報價   |
| <input type="checkbox"/> 配件 B.M.   | <input type="checkbox"/> 樣辦或貨品說明書   | <input type="checkbox"/> 分判合約 |
| <input type="checkbox"/> 其他：_____  |                                     |                               |

內容：

按 2018.8.22 會議，則師取消兩款窗

1. 佛沙窗: T1W/8

2. 後裝窗: T2W/8

謝謝！

請在 2018/08/25 前完成上列要求。

附：3 頁

以上項目為：

- 原合約工程包                       原合約工程加 / 減賬                       新工程報價

原因：-

分發東莞各部門：

- ( ) 生產技術總監  連附件    ( ) 技術部  連附件 <sup>永林</sup>    ( ) 生產部  連附件    ( ) 機械設計部  連附件  
 ( ) 採購部  連附件    ( ) 生產統籌部  連附件 <sup>梅</sup>  
 ( ) 質檢部  連附件    ( ) 會計部  連附件    ( ) 報關組  連附件    ( ) 其他 楊榮輝  連附件

分發香港各部門：

- ( ) 行政部  連附件    ( ) 會計部  連附件    ( ) 統籌部  連附件    ( ) 工程部地盤科文  連附件  
 ( ) 採購部  連附件    ( ) QS 部  連附件    ( ) 維修部  連附件    ( ) 其他 \_\_\_\_\_  連附件

傳遞編號：

發件人簽署：  

HK 1313 / 18

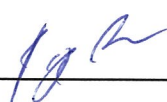
項目經理簽署：  

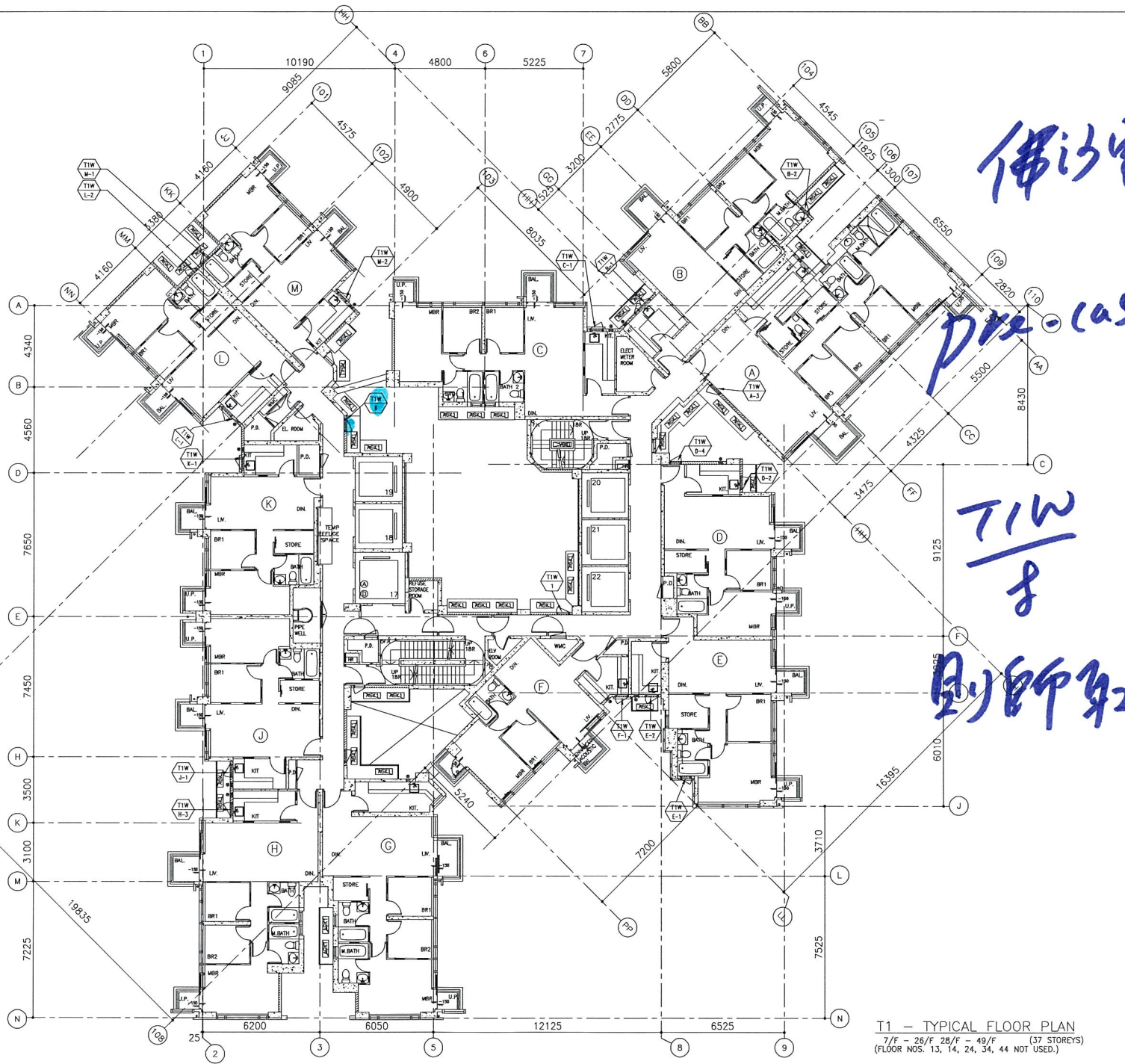

佛沙富

Pre-cast

T1W  
8

立即取消

B.D. REF :		
CLIENT : 信和置業有限公司 Sino Land Company Limited		
ARCHITECT : WONG TUNG & PARTNERS LIMITED ARCHITECTS & PLANNERS		
MAIN CONTRACTOR : CR Construction Company Limited		
STRUCTURAL ENGINEER : <b>AECOM</b>		
FACADE CONSULTANT :		
NOTE : 1. ALL DIMENSIONS ARE IN mm. 2. ALL ELEVATIONS ARE VIEWED FROM OUTSIDE. 3. ALL DIMENSIONS TO BE VERIFIED ON SITE BEFORE FABRICATION.		
LEGEND : X1 --- DETAIL MARK NO. X001 --- REFER SHEET NO.		
1. F.F.L. --- FINISHED FLOOR LEVEL 2. S.F.L. --- STRUCTURAL FLOOR LEVEL 3. --- REVERSED DETAIL.		
A	2018/07/19	BY ARCHITECT COMMENT
NO.	DATE	REVISED
JOB NO. : J-B37		
PROJECT : URA KWUN TONG TOWN CENTRE REDEVELOPMENT (AREA 2 & 3) AT NKIL 6514, KWUN TONG, KOWLOON		
TITLE : FULL PLAN LAYOUT (FOR T1 TYPICAL FLOOR PLAN)		
DATE : 04-JUL-18	SCALE : 1:200	
DRAWN BY : Zeng	CHECKED BY : DW	
MIDI ALUMINIUM FABRICATOR LTD. Units 6-8, Sunray Industrial Centre, 1/F 610 Cha Kwo Ling Road, Kowloon Tel:23489211-4 Fax:(852)27272666		
DWG NO. : JB37-PW-3102	REV. : A	

T1 - TYPICAL FLOOR PLAN  
7/F - 26/F 28/F - 49/F (37 STOREYS)  
(FLOOR NOS. 13, 14, 24, 34, 44 NOT USED.)

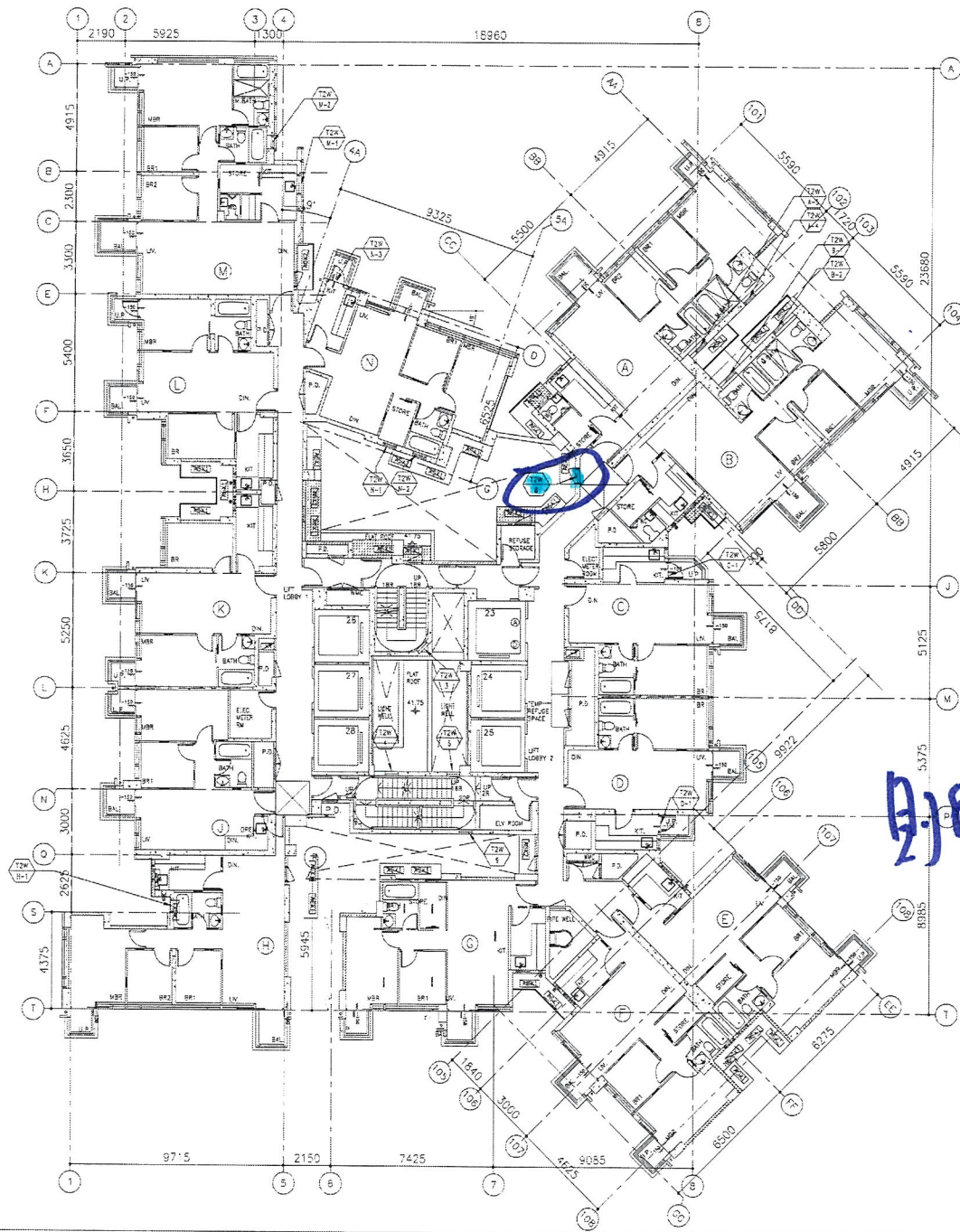

信和

In situ

T2W  
8

別新取消.

T2 - TYPICAL FLOOR PLAN  
7/F = 26/F, 28/F = 33/F (41 STOREYS)  
(FLOOR NOS. 13, 14, 24, 34, 44, 54 NOT USED)

BD REF.			
CLIENT : 信和置業有限公司 Sino Land Company Limited			
ARCHITECT : WONG TUNG & PARTNERS LIMITED ARCHITECTS & PLANNERS <b>WT</b>			
MAIN CONTRACTOR : <b>CR</b> Construction Company Limited			
STRUCTURAL ENGINEER : <b>AE</b> <b>DM</b>			
FACADE CONSULTANT:			
NOTE: 1. ALL DIMENSIONS ARE IN mm. 2. ALL ELEVATIONS ARE VIEWED FROM OUTSIDE. 3. ALL DIMENSIONS TO BE VERIFIED ON SITE BEFORE FABRICATION.			
LEGEND: K1 - DETAIL MARK NO. VOC1 - REFER SHEET NO.			
1. F.F.L. --- FINISHED FLOOR LEVEL 2. S.F.L. --- STRUCTURAL FLOOR LEVEL 3. (2) --- REVERSED DETAIL			
NO.	DATE	REVISED	BY
WJB NO. :	J-837		
PROJECT : LIPA KWUN TONG TOWN CENTRE REDEVELOPMENT (AREA 2 & 3) AT NK11, 6814, KWUN TONG, KOWLOON.			
TITLE : FULL PLAN LAYOUT (FOR T2 TYPICAL FLOOR PLAN)			
DATE : 09-JUL-18	SCALE : 1:200		
DRAWN BY : Zeng	CHECKED BY : DW		
<b>美特鋁質有限公司</b> MIDI ALUMINIUM FABRICATOR LTD Units 6-8, Sunny Industrial Centre, 1/F 610 Dha Kwai Ling Road, Kowloon Tel: 23499211-4 Fax: 2342772888			
DWG NO. : J837-W-3202	REV. :		

