



工程指示 / 要求簡箋(E.I.)

工程指示編號：EI / EB26 / 19

修改版次：2

工程編號：**J - 837**

工程名稱：觀塘裕民坊

工程項目：後裝窗大圖 - 新增 ACCESS PANEL T1W/7

收件人：生統 / 永林

發件人：Bessie Lau

日期：01/02/2019

要求提供 / 確認 事項：

- | | | |
|------------------------------------|-------------------------------------|-------------------------------|
| <input type="checkbox"/> 初步鋁料 B.M. | <input type="checkbox"/> 加工拆圖，然後生產 | <input type="checkbox"/> 尺寸表 |
| <input type="checkbox"/> 正式鋁料 B.M. | <input type="checkbox"/> 技術上資料 / 指示 | <input type="checkbox"/> 報價 |
| <input type="checkbox"/> 配件 B.M. | <input type="checkbox"/> 樣辦或貨品說明書 | <input type="checkbox"/> 分判合約 |
| <input type="checkbox"/> 其他：_____ | | |

內容：

現新增 ACCESS PANEL T1W/7, 煩請提供拆圖, 謝謝!

永林哥: 請留意開窗方向以附件為準!

附 CAD 檔: 20190130 J-837 後裝窗 完整施工圖 第五版

(IW-2101~2107(2019-01-30).dwg)

請在 _____ 前完成上列要求。

附有關圖紙 / 文件：

原 E.I. / 9026/19

以上項目為：

- 原合約工程包 原合約工程加 / 減賬 新工程報價

原因：-

分發東莞各部門：

- | | | | |
|--|---|---|--|
| <input type="checkbox"/> 生產技術總監 <input type="checkbox"/> 連附件 | <input checked="" type="checkbox"/> 技術部 <input checked="" type="checkbox"/> 連附件 | <input type="checkbox"/> 生產部 <input type="checkbox"/> 連附件 | <input type="checkbox"/> 機械設計部 <input type="checkbox"/> 連附件 |
| <input type="checkbox"/> 採購部 <input type="checkbox"/> 連附件 | <input type="checkbox"/> 生產統籌部 <input type="checkbox"/> 連附件 | | |
| <input type="checkbox"/> 質檢部 <input type="checkbox"/> 連附件 | <input checked="" type="checkbox"/> 會計部 <input type="checkbox"/> 連附件 | <input type="checkbox"/> 報關組 <input type="checkbox"/> 連附件 | <input type="checkbox"/> 其他 _____ <input type="checkbox"/> 連附件 |

分發香港各部門：

- | | | | |
|---|--|---|--|
| <input type="checkbox"/> 行政部 <input type="checkbox"/> 連附件 | <input type="checkbox"/> 會計部 <input type="checkbox"/> 連附件 | <input type="checkbox"/> 統籌部 <input type="checkbox"/> 連附件 | <input type="checkbox"/> 工程部地盤科文 <input type="checkbox"/> 連附件 |
| <input type="checkbox"/> 採購部 <input type="checkbox"/> 連附件 | <input type="checkbox"/> QS 部 <input type="checkbox"/> 連附件 | <input type="checkbox"/> 維修部 <input type="checkbox"/> 連附件 | <input type="checkbox"/> 其他 _____ <input type="checkbox"/> 連附件 |

傳遞編號：

發件人簽署：

項目經理簽署：

He0350/19

ELEVATION

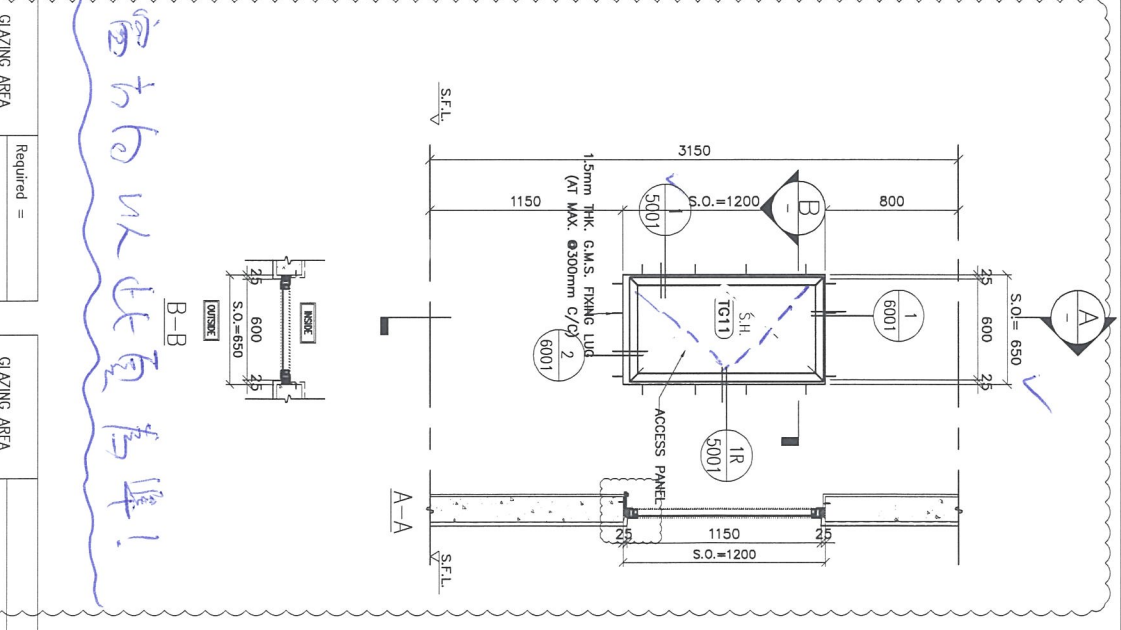
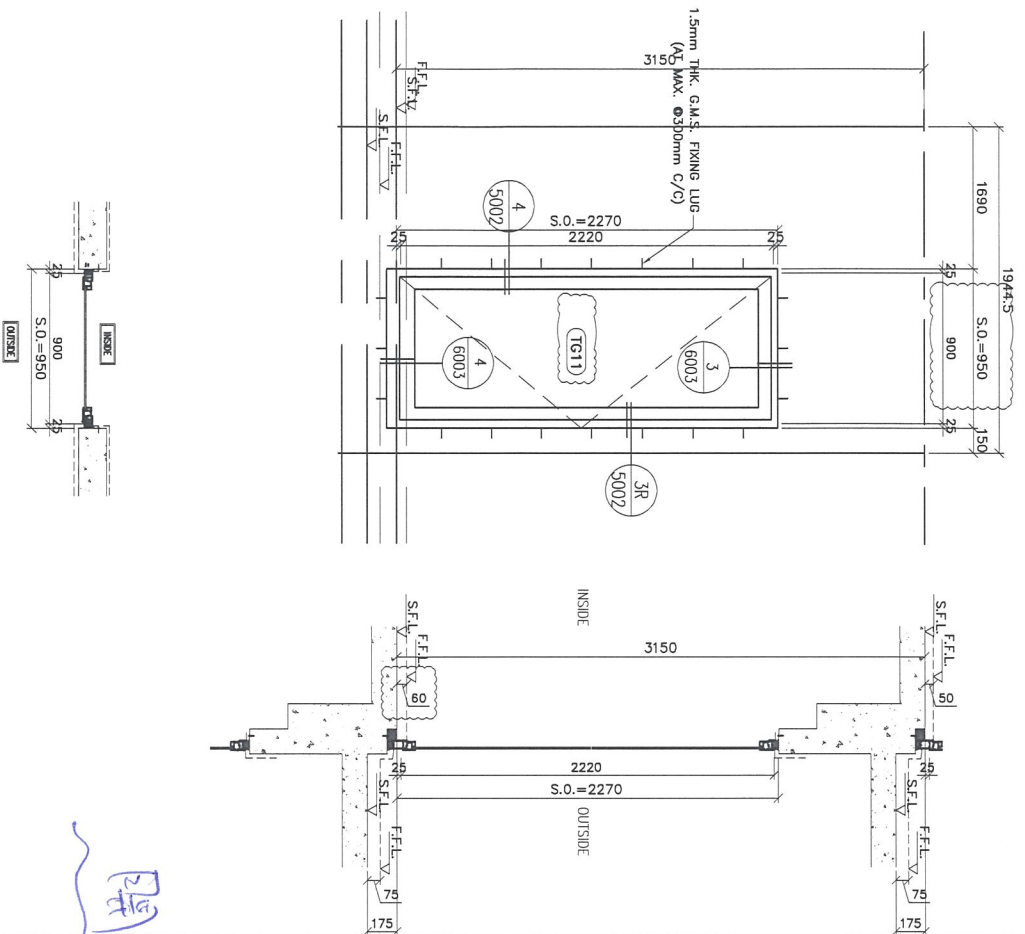

開窗方向以此頁為準!

WINDOW MARK:

SECTION : 50mm ALUM. SECTION

QTY. : 1 NOS. (TYPICAL)

LOCATION : 6/F FLAT M MBR

GLAZING : 8mm THK CLEAR TEMPERED GLASS

GLAZING AREA	Required =	Provided = 0.601
OPENABLE AREA	Required =	Provided = 0.689
GLAZING AREA	Required =	Provided = 1.10
OPENABLE AREA	Required =	Provided = 1.42

WINDOW MARK:

SECTION : 50mm ALUM. SECTION

QTY. : 38 NOS. (TYPICAL)

LOCATION : T1 7/F-26/F, 28/F-50/F COMMON CORRIDOR

GLAZING : 8mm THK ACID ETCHED FROSTED TEMPERED GLASS ?

GLAZING AREA	Required =	Provided = 0.601
OPENABLE AREA	Required =	Provided = 0.689
GLAZING AREA	Required =	Provided = 1.10
OPENABLE AREA	Required =	Provided = 1.42

8/F S.O. = 650 x 1200 (有窗 8/1/2019)

ARCHITECT: **WONG TUNG & PARTNERS LIMITED**
 ARCHITECTS & PLANNERS
WTF

CLIENT: **信和置業有限公司**
 Sino Land Company Limited

MAIN CONTRACTOR: **CR Construction Company Limited**

STRUCTURAL ENGINEER: **ACCOM**

FAÇADE CONSULTANT:

NOTE:
 1. ALL DIMENSIONS ARE IN mm.
 2. ALL ELEVATIONS ARE VIEWED FROM OUTSIDE BEFORE FABRICATION.
 3. ALL DIMENSIONS TO BE VERIFIED ON SITE.

LEGEND:
 (X) DETAIL MARK NO.
 (REF) REFER SHEET NO.

1. F.F.L. --- FINISHED FLOOR LEVEL
 2. S.F.L. --- STRUCTURAL FLOOR LEVEL
 3. (R) --- REVERSED DETAIL

NO.	REVISED	DATE	BY	CHKD.
1		2019/12/28	Zeng	
2		2019/12/27	Zeng	
3		2019/12/27	Zeng	
4		2019/12/27	Zeng	

JOB NO.: J-837

PROJECT: URA KWUN TONG TOWN CENTRE REDEVELOPMENT (AREA 2 & 3) AT NKL 6514, KWUN TONG, KOWLOON

TITLE: ALUM. WINDOW SCHEDULE (FOR T1)

DATE: 09-JUL-18 SCALE: 1:##

DRAWN BY: Zeng CHECKED BY: DW

業特鋁質有限公司
 MTD Aluminium
 510 Ona Kwo Lang Road, Kowloon
 Tel: 23898211-4 Fax: (852) 2727865
 DMC NO.: J837-W-2102 REV.: C