



## 工程指示 / 要求簡箋(E.I.)

工程指示編號：EI / 9600 / 18

修改版次：-

工程編號：J - 837

工程名稱：觀塘裕民坊

工程項目：回覆鋁料質量檢驗問題 (2018-8-6報告)

收件人：生統/王良

發件人：Eric Liu

日期：09/08/2018

□要求提供 / □確認 事項：

- |                                    |                                     |                               |
|------------------------------------|-------------------------------------|-------------------------------|
| <input type="checkbox"/> 初步鋁料 B.M. | <input type="checkbox"/> 加工拆圖，然後生產  | <input type="checkbox"/> 尺寸表  |
| <input type="checkbox"/> 正式鋁料 B.M. | <input type="checkbox"/> 技術上資料 / 指示 | <input type="checkbox"/> 報價   |
| <input type="checkbox"/> 配件 B.M.   | <input type="checkbox"/> 樣辦或貨品說明書   | <input type="checkbox"/> 分判合約 |
| <input type="checkbox"/> 其他：_____  |                                     |                               |

內容：

回覆鋁料質量報告問題，請注意1. 色差問題，將會提供 2018 年 8 月樣板(MIDI 簽批)再重新讀數決定2. 其餘不合格問題 退貨謝謝！請在 2018/08/17 前完成上列要求。

附：5 頁

以上項目為：

- |                                 |                                      |                                |
|---------------------------------|--------------------------------------|--------------------------------|
| <input type="checkbox"/> 原合約工程包 | <input type="checkbox"/> 原合約工程加 / 減賬 | <input type="checkbox"/> 新工程報價 |
|---------------------------------|--------------------------------------|--------------------------------|

原因：-

分發東莞各部門：

- |  |  |                                   |   |
|--|--|-----------------------------------|---|
| <input type="checkbox"/> 生產技術總監 □連附件         | <input type="checkbox"/> 技術部 □連附件              | <input type="checkbox"/> 生產部 □連附件 | <input type="checkbox"/> 機械設計部 □連附件         |
| <input type="checkbox"/> 採購部 □連附件            | <input checked="" type="checkbox"/> 生產統籌部 □連附件 |                                   |   |
| <input checked="" type="checkbox"/> 質檢部 □連附件 | <input type="checkbox"/> 會計部 □連附件              | <input type="checkbox"/> 報關組 □連附件 | <input type="checkbox"/> 其他 <u>楊榮輝</u> □連附件 |

分發其他分判：

- |                                   |
|-----------------------------------|
| <input type="checkbox"/> 王禮秋 □連附件 |
|-----------------------------------|

分發香港各部門：

- |                                   |                                    |                                   |  |
|-----------------------------------|------------------------------------|-----------------------------------|--|
| <input type="checkbox"/> 行政部 □連附件 | <input type="checkbox"/> 會計部 □連附件  | <input type="checkbox"/> 統籌部 □連附件 | <input type="checkbox"/> 工程部地盤科文 □連附件  |
| <input type="checkbox"/> 採購部 □連附件 | <input type="checkbox"/> QS 部 □連附件 | <input type="checkbox"/> 維修部 □連附件 | <input type="checkbox"/> 其他 _____ □連附件 |

傳遞編號：

HK 1220/18

發件人簽署：

項目經理簽署：

### 質量檢驗報告

### Quality Inspection Report

版次：0 表格 MD-08

REPORT NO. 質量檢驗報告編號: QIR-837-18-001  
 ..  
 PROJECT NO. 工程編號: J-837 JPROJECT NAME 工程名稱: 觀塘裕民坊  
 DRAWING NO. 物料編號/圖號: \_\_\_\_\_ INSPECTED BY 質檢員: 李良平  
 N.C.REP.NO. 不合項目報告編號: \_\_\_\_\_ REPORT DATE 報告日期: 2018.08.06  
 LOT QTY. 總數量: 2961 支 PPROVAL BY 核準人: 王良  
 SAMPLING. 抽樣標準: QCWI-11 APPROVAL DATE 核準日期: 2018.08.06  
 CONCLUSION 結果:  UNACCEPTABLE 不接受  ACCEPTED ON DEVIATION 降級收貨

**處理要求:** 1、請帶貴司檢驗用樣件過來配合復核。急！ 2、表面質量及色差不合格，退貨！  
 3、後續會依由於質量問題引致的人工數向貴司申請代工。

檢驗工序編號: QRA-837-18-003	抽查		次品		次品比率
	序號	數量	嚴重	輕微	
E I 編號: PO:43224 EI/9521/18A	1	24	24		100%
項目名稱: 窗框	2	10	10		100%
次品詳細描述及圖示: 貴司來貨存在如下質量問題:	3	12	10		83%
1、X84654 生窗玉 L=5800 來貨 858 支	4	8	8		100%
1.1 經檢驗，色差值超標，實測色差值 $\Delta E$ : 1.8~2.7 18支/24支	5	20	10		50%
1.2 噴塗表面顆粒現象居多 14支/24支	6	12	12		100%
1.3 噴塗表面擦傷 2支/24支	7	18	18		100%
2、X84618 梗底橫 L=5800 來貨 19 支					
2.1 經檢驗，色差值超標，實測色差值 $\Delta E$ : 1.8~2.3 6支/10支					
2.2 室內面膜厚不足 1支/10支					
2.3 室內面局部膜厚不足 2支/10支					
3、X84603 生底橫 L=5800 來貨 335 支					
3.1 噴塗表面存在密集小顆粒 10支/12支					
4、X84610 上生下梗中橫 L=5800 來貨 50 支					
4.1 室外面色差值超標，實測色差值 $\Delta E$ : 1.8~2.6 8支/8支					
4.2 噴塗表面存在小顆粒及桔皮狀，目測粗糙 8支/8支					
5、X84655 玻璃線 L=5800 來貨 749 支					
5.1 經檢驗，光澤值實測 20~24GU,目測表面粗糙，存在小顆粒 10支/20支					
6、X84601 生頂橫 L=5800 來貨 117 支					
6.1 經檢驗，室內面色差值超標，實測色差值 $\Delta E$ : 2.0~2.4 12支/12支					
7、X84599 生邊企 L=4600 來貨 214 支					
7.1 經檢驗，室內面色差值超標，實測色差值 $\Delta E$ : 2.2~3.5 18支/18支					
7.2 噴塗表面麻點顆粒現象居多 18支/18支					
<input type="checkbox"/> 另有附頁說明 <input type="checkbox"/> 圖紙 <input type="checkbox"/> 相片					
導致質量事件原因(由發生質量事件原因部門填寫) 色差問題，將會提供 2018年8月 樣板再重新讀數后 決定 跟進結果: 9/8/2018 其餘退貨，合格					

分發  葉先生  統籌部-黃瑛梅  採購部 ( )  技術部 ( )  
 質量指導  生產部-邱秉安  項目經理 ( )  其它 (倉務-陳進華)  
 供應商-公司名稱: 榮陽-黃國威先生、黃玉瑩小姐

### 質量檢驗報告

### Quality Inspection Report

版次：0 表格 MD-08

REPORT NO. 質量檢驗報告編號: QIR-836-18-001

PRO.JECT NO. 工程編號: J-836 JPROJECT NAME 工程名稱: 日出康城 7 期 (平台)

DRAWING NO. 物料編號/圖號: \_\_\_\_\_ INSPECTED BY 質檢員: 李良平

N.C.REP.NO. 不合項目報告編號: \_\_\_\_\_ REPORT DATE 報告日期: 2018.08.06

LOT QTY. 總數量: 486 支 PPROVAL BY 核準人: 王良

SAMPLING. 抽樣標準: QCWI-11 APPROVAL DATE 核準日期: 2018.08.06

CONCLUSION 結果:  UNACCEPTABLE 不接受  ACCEPTED ON DEVIATION 降級收貨

**處理要求:** 1、請帶貴司檢驗用樣件過來配合複核。急！

2、表面質量及光澤度不合格，退貨！

3、後續會依由於質量問題引致的人工數向貴司申請代工。

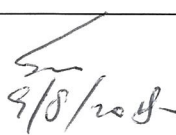
檢驗工序編號: QRA-836-18-005	抽查		次品		次品 比率
	序 號	數量	嚴重	輕微	
E I 編號: PO:43188 EI/9462/18					
項目名稱: 窗框	1	13	13		100%
次品詳細描述及圖示:	2	13	13		100%
貴司來貨存在如下質量問題:	3	13	13		100%
1、X85530 頂生窗玉 L=5600 來貨 27 支 UCT802580XL (A)					
1.1 經檢驗，噴塗表面存在明顯油渣及顆粒					
1.2 噴塗表面光澤度偏低，實測值: 16~18GU					
2、X85532 底生窗玉 L=5600 來貨 25 支 UCT802580XL (A)					
2.1 經檢驗，噴塗表面存在明顯油渣及顆粒					
2.2 噴塗表面光澤度偏低，實測值: 16~18GU					
3、X85523 企向底托 L=5500 來貨 48 支 UCT802580XL (A)					
3.1 經檢驗，噴塗表面光澤度偏低，實測值: 15~16GU					
3.2 噴塗表面手感粗糙					
包邊問題，將會提供 2018 年 8 月 (詳見附頁相片)					
樣板再重新 續數后決定。					
導致質量事件原因(由發生質量事件原因部門填寫)					
					
跟進結果: 其餘退貨 合格					

另有附頁說明  圖紙  相片

分發  葉先生  統籌部-黃瑛梅  採購部 ( )  技術部 ( )

質量指導  生產部-邱秉安  項目經理 ( )  其它 (倉務-陳進華)

供應商-公司名稱: 榮陽-黃國威先生、黃玉瑩小姐

1、X85530

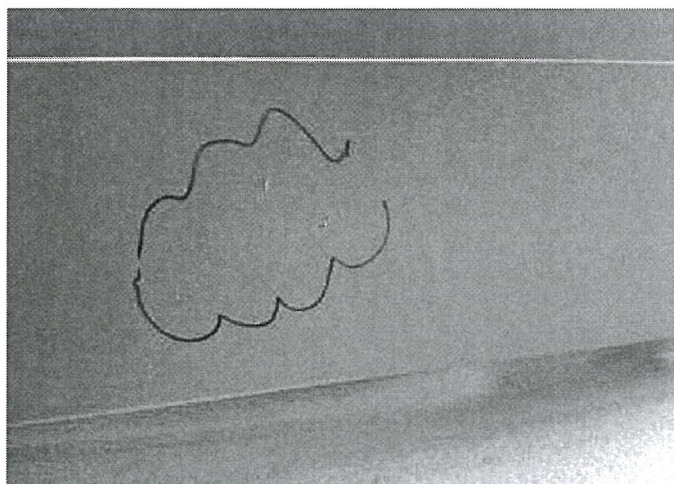
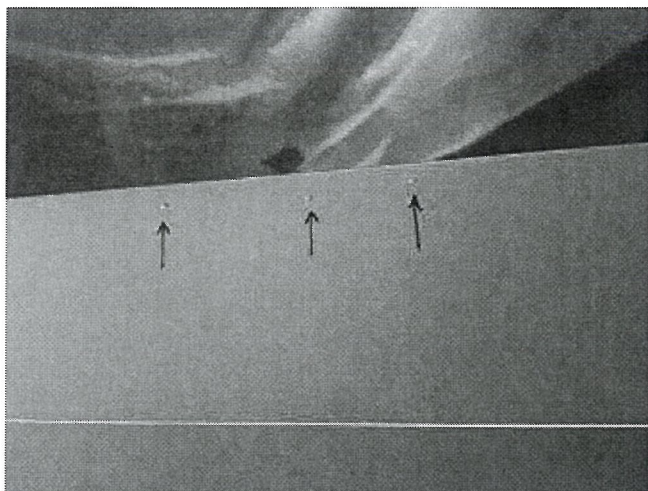

2、X85532

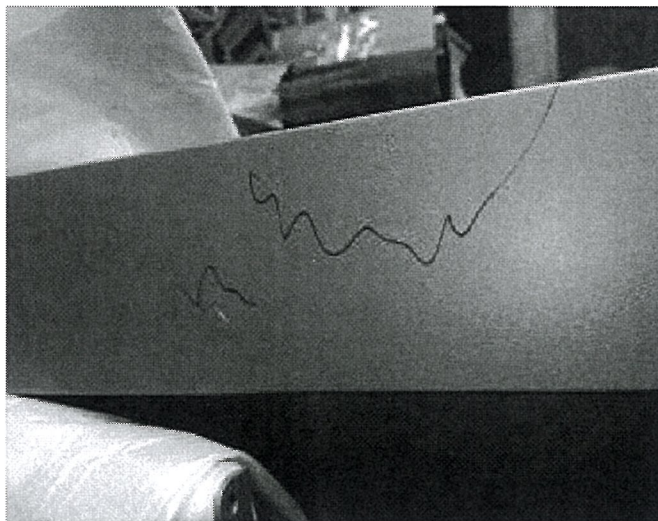
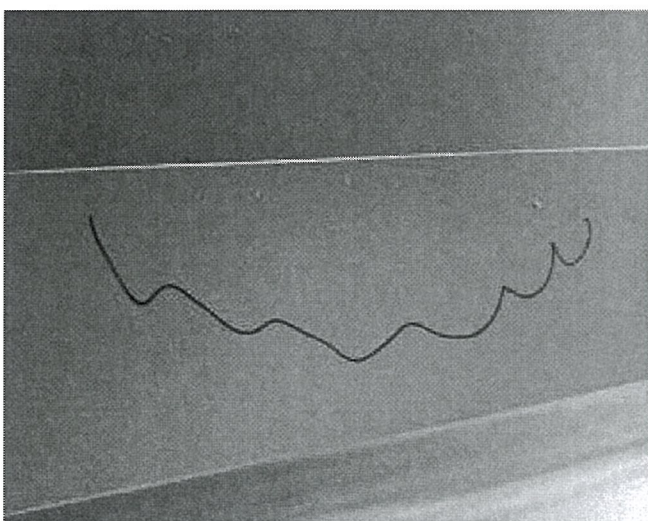

3、X85523

