



工程指示 / 要求簡箋(E.I.)

工程指示編號：EI / 9577 / 18

修改版次：-

工程編號：J - 837

工程名稱：觀塘裕民坊

工程項目：MOCK UP 計算 BM(鋁料+玻璃)

收件人：謝永林

發件人：Eric Liu

日期：03/08/2018

要求提供 / 確認 事項：

- | | | |
|------------------------------------|-------------------------------------|-------------------------------|
| <input type="checkbox"/> 初步鋁料 B.M. | <input type="checkbox"/> 加工拆圖，然後生產 | <input type="checkbox"/> 尺寸表 |
| <input type="checkbox"/> 正式鋁料 B.M. | <input type="checkbox"/> 技術上資料 / 指示 | <input type="checkbox"/> 報價 |
| <input type="checkbox"/> 配件 B.M. | <input type="checkbox"/> 樣辦或貨品說明書 | <input type="checkbox"/> 分判合約 |
| <input type="checkbox"/> 其他：_____ | | |

內容：

請計算鋁料及玻璃 B.M.供 MOCK UP 用，

Mock up 位置：T1,T2,T3,T5，8 樓所有單位

請按大圖做，鋁料計算 7/F,8/F,9/F 共 3 層(包企橫料)，

玻璃只計算 8 樓及上下死牆位。

此批 MOCK UP 完成後當大貨使用，不拆除

謝謝！

請在 2018/8/7 前完成上列要求。

附：2頁

以上項目為：

- 原合約工程包 原合約工程加 / 減賬 新工程報價

原因：-

分發東莞各部門：

- () 生產技術總監 連附件 () 技術部 連附件 () 生產部 連附件 () 機械設計部 連附件
- () 採購部 連附件 () 生產統籌部 連附件
- () 質檢部 連附件 () 會計部 連附件 () 報關組 連附件 () 其他 _____ 連附件

分發香港各部門：

- () 行政部 連附件 () 會計部 連附件 () 統籌部 連附件 () 工程部地盤科文 連附件
- () 採購部 連附件 () QS 部 連附件 () 維修部 連附件 () 其他 _____ 連附件

傳遞編號：

發件人簽署：

HK 1189 / 18

項目經理簽署：



Mockup:
T1, 2, 3, 5
8/F

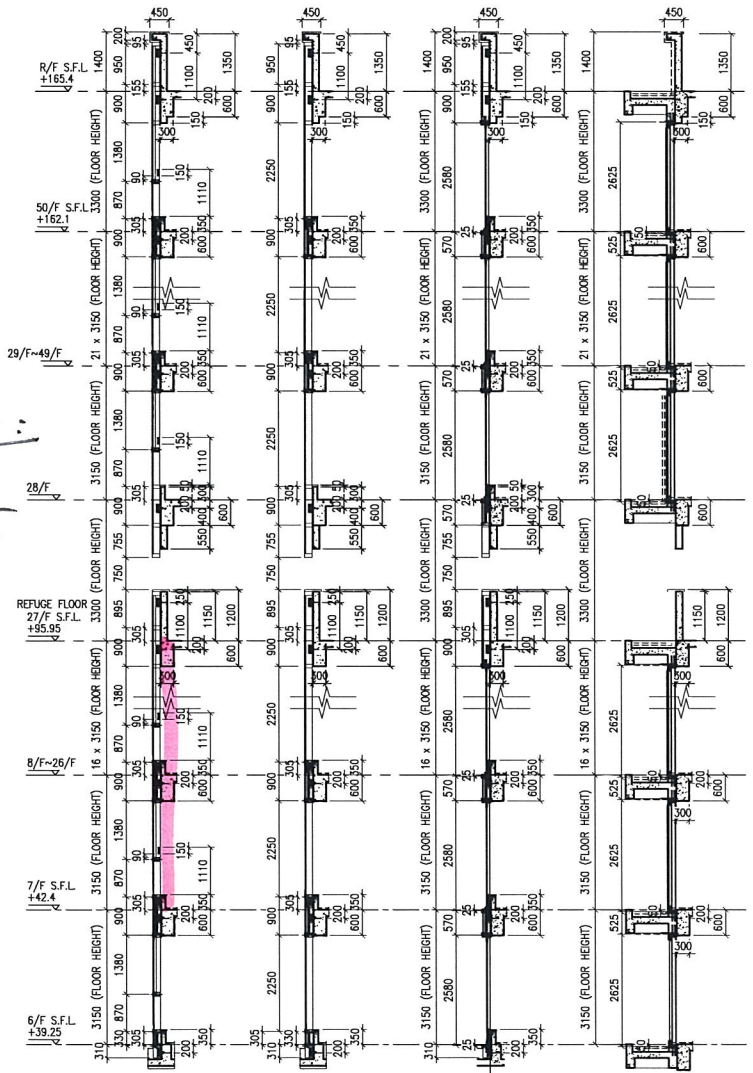

1 TYPICAL SECTION FOR CURTAIN WALL
2 TYPICAL SECTION FOR CURTAIN WALL
3 TYPICAL SECTION FOR CURTAIN WALL
4 TYPICAL SECTION FOR CURTAIN WALL
5 TYPICAL SECTION FOR CURTAIN WALL

LEGEND:

- (G1) - 10 mm THK. TEMPERED BLUT GLASS (OUTER) + 9 mm AIR SPACE + 10 mm THK. TEMPERED GLASS (INNER)
- (G2) - 6 mm THK. TEMPERED BLUT GLASS (OUTER) + 9 mm AIR SPACE + 6 mm THK. TEMPERED GLASS (INNER)
- (G3) - 10 mm THK. TEMPERED BLUE TINTED GLASS
- (G4) - 8 mm THK. HEAT STRENGTHENED BLUE TINTED GLASS (SPANDREL GLASS)
- (G5) - 8 mm THK. TEMPERED BLUE TINTED GLASS
- (G6) - 10 mm THK. TEMPERED GLASS (INTERNAL PROTECTIVE BARRIER)
- (C) - 3 mm THK. ALUM. CLADDING

B.D. REF :

CLIENT :
 Sino Land Company Limited

ARCHITECT :
 WONG TUNG & PARTNERS LIMITED ARCHITECTS & PLANNERS

MAIN CONTRACTOR :
 CR Construction Company Limited

STRUCTURAL ENGINEER :
 AECOM

FACADE CONSULTANT:
 AECOM

NOTE :
 1. ALL DIMENSIONS ARE IN mm.
 2. ALL ELEVATIONS ARE VIEWED FROM OUTSIDE.
 3. ALL DIMENSIONS TO BE VERIFIED ON SITE BEFORE FABRICATION.

LEGEND :
 (X1) DETAIL MARK NO.
 (R001) REFER SHEET NO.

1. F.F.L. --- FINISHED FLOOR LEVEL
 2. S.F.L. --- STRUCTURAL FLOOR LEVEL
 3. (---) --- REVERSED DETAIL.

NO.	DATE	REVISED	BY

JOB NO. : J-837

PROJECT :
 URA KWUN TONG TOWN CENTRE REDEVELOPMENT (AREA 2 & 3) AT NKIL 6514, KWUN TONG, KWLOON

TITLE :
 PART ELEVATION OF CURTAIN WALL AT TOWER 1

DATE : 04-JUL-18 SCALE : 1:60 (A1)

DRAWN BY : ASING CHECKED BY : -

美特铝質有限公司
 MIDI ALUMINIUM FABRICATOR LTD.
 Units 6-8, Sunray Industrial Centre, 1/F
 610 Cho Kwong Road, Kowloon
 Tel: 23489211-4 Fax: (852) 2727666

DWG NO. : JB37-CW-2102 REV. : -

玻璃掛數 →

吊鉤 →

玻璃掛數 →

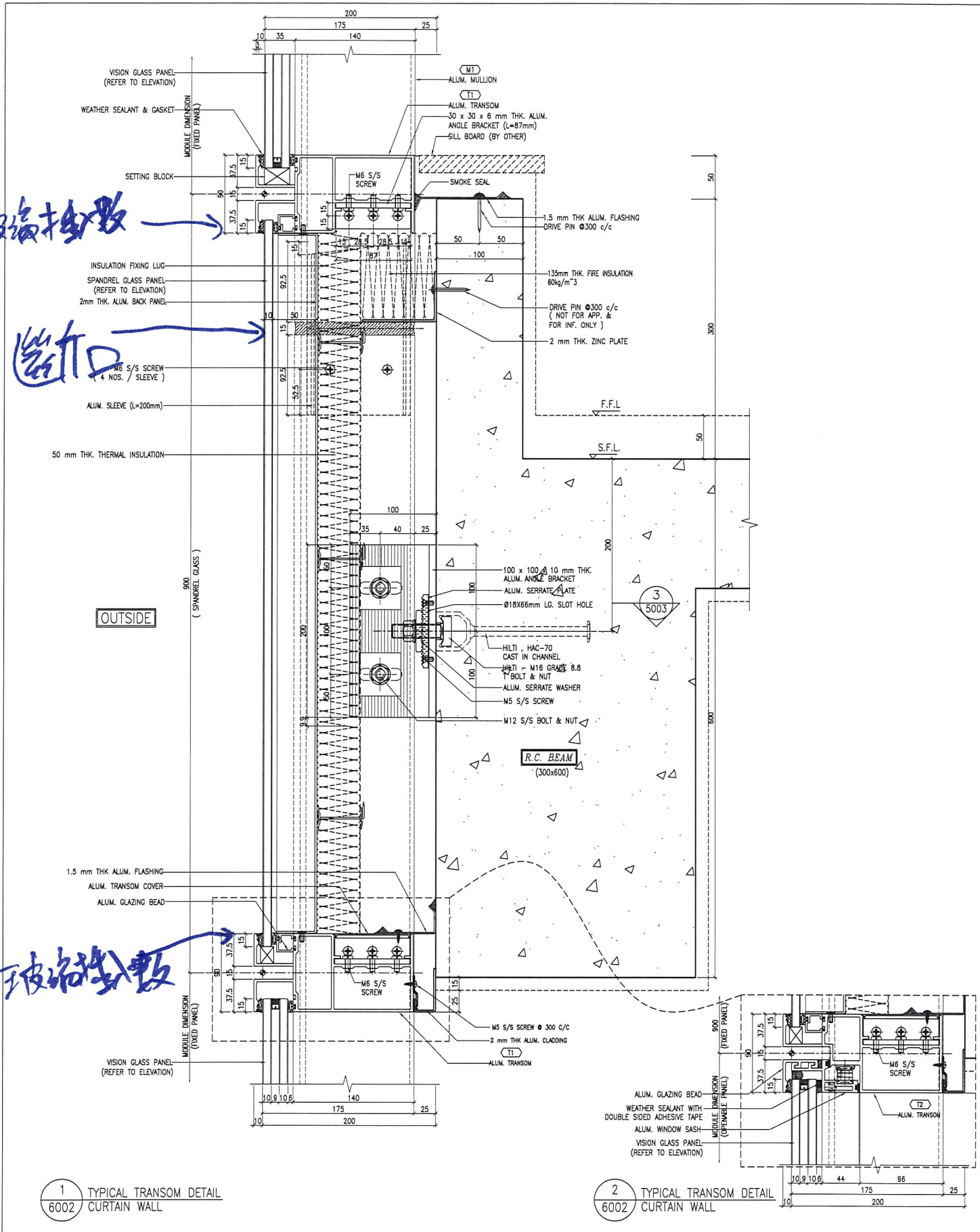

1 TYPICAL TRANSOM DETAIL
6002 CURTAIN WALL

2 TYPICAL TRANSOM DETAIL
6002 CURTAIN WALL

DATE: 13-JUL-18	SCALE: 1:2 (A1)
DRAWN BY: ASING	CHECKED BY: --
<p>UNITED MIDD Architectural & Planning Co., Ltd. Units 5-8, Sunny Industrial Centre, 1/F 610 Cho Kwong Road, Kowloon Tel: 24092111-4 Fax: (852) 27271866</p>	
<p>UNITED MIDD Architectural & Planning Co., Ltd. Units 5-8, Sunny Industrial Centre, 1/F 610 Cho Kwong Road, Kowloon Tel: 24092111-4 Fax: (852) 27271866</p>	
<p>UNITED MIDD Architectural & Planning Co., Ltd. Units 5-8, Sunny Industrial Centre, 1/F 610 Cho Kwong Road, Kowloon Tel: 24092111-4 Fax: (852) 27271866</p>	

JOB NO.: J-837	PROJECT: UFA KWUN TONG TOWN CENTRE REDEVELOPMENT (AREA 2 & 3) AT NKIL 8514, KWUN TONG, KOWLOON
TITLE: TYPICAL TRANSOM DETAIL FOR CURTAIN WALL	
NOTE:	<ol style="list-style-type: none"> 1. DIMENSIONS ARE IN mm. 2. ALL DIMENSIONS ARE VIEWED FROM OUTSIDE. 3. ALL DIMENSIONS TO BE VERIFIED ON SITE BEFORE FABRICATION.
LEGEND:	<ol style="list-style-type: none"> 1. F.F.L. -- FINISHED FLOOR LEVEL 2. S.F.L. -- STRUCTURAL FLOOR LEVEL 3. R.F.L. -- REVERSED DETAIL

ARCHITECT: **WTF** ARCHITECTS & PARTNERS LIMITED

CLIENT: **世和地產有限公司**
Sino Land Company Limited

MAIN CONTRACTOR: **CR Construction Company Limited**

STRUCTURAL ENGINEER: **AECOM**

FAÇADE CONSULTANT: **AECOM**

DATE: 13-JUL-18

SCALE: 1:2 (A1)

DRAWN BY: ASING

CHECKED BY: --

UNITED MIDD
Architectural & Planning Co., Ltd.
Units 5-8, Sunny Industrial Centre, 1/F
610 Cho Kwong Road, Kowloon
Tel: 24092111-4 Fax: (852) 27271866