



工程指示 / 要求簡箋(E.I.)

工程指示編號：EI/9536/18

修改版次：-

工程編號：J-837

工程名稱：觀塘裕民坊

工程項目：幕牆 - 大圖計算 B.M.

收件人：生統 / 謝永林

發件人：Eric Liu

日期：24/07/2018

要求提供 / 確認 事項：

- | | | |
|------------------------------------|-------------------------------------|-------------------------------|
| <input type="checkbox"/> 初步鋁料 B.M. | <input type="checkbox"/> 加工拆圖，然後生產 | <input type="checkbox"/> 尺寸表 |
| <input type="checkbox"/> 正式鋁料 B.M. | <input type="checkbox"/> 技術上資料 / 指示 | <input type="checkbox"/> 報價 |
| <input type="checkbox"/> 配件 B.M. | <input type="checkbox"/> 樣辦或貨品說明書 | <input type="checkbox"/> 分判合約 |
| <input type="checkbox"/> 其他：_____ | | |

內容：（1份）

現提供幕牆大圖，請按此圖計算以下 B.M.

1) 玻璃 B.M.：(1)售樓處(T1M,T1C,T2M,T2D 共 7 間)

(2) MOCK UP(T1,T2,T3,T5)， 8/F，預 8 月 7 日前完成

(3) 大貨玻璃 BM，8 月 20 日前

2) 鋁料 B.M.：大貨，預 8 月 14 日前完成

3) 配件 B.M.：大貨 (1)優先計算扇撐及拉手，預 8 月 11 日完成，

(2)防水油及膠條 8 月 20 日前

4) 鐵件 B.M.：大貨，預 8 月 14 日前完成。

謝謝！

請在 2018/8/7 前完成上列要求。

附：103 頁幕牆大圖 +CAD +2項

以上項目為：

原合約工程包 原合約工程加 / 減賬 新工程報價

原因：-

分發東莞各部門：

- | | | | |
|--|---|---|--|
| <input type="checkbox"/> 生產技術總監 <input type="checkbox"/> 連附件 | <input checked="" type="checkbox"/> 技術部 <input checked="" type="checkbox"/> 連附件 | <input type="checkbox"/> 生產部 <input type="checkbox"/> 連附件 | <input type="checkbox"/> 機械設計部 <input type="checkbox"/> 連附件 |
| <input type="checkbox"/> 採購部 <input type="checkbox"/> 連附件 | <input checked="" type="checkbox"/> 生產統籌部 <input checked="" type="checkbox"/> 連附件 | | |
| <input type="checkbox"/> 質檢部 <input type="checkbox"/> 連附件 | <input type="checkbox"/> 會計部 <input type="checkbox"/> 連附件 | <input type="checkbox"/> 報關組 <input type="checkbox"/> 連附件 | <input type="checkbox"/> 其他 _____ <input type="checkbox"/> 連附件 |

分發香港各部門：

- | | | | |
|---|--|---|--|
| <input type="checkbox"/> 行政部 <input type="checkbox"/> 連附件 | <input type="checkbox"/> 會計部 <input type="checkbox"/> 連附件 | <input type="checkbox"/> 統籌部 <input type="checkbox"/> 連附件 | <input type="checkbox"/> 工程部地盤科文 <input type="checkbox"/> 連附件 |
| <input type="checkbox"/> 採購部 <input type="checkbox"/> 連附件 | <input type="checkbox"/> QS 部 <input type="checkbox"/> 連附件 | <input type="checkbox"/> 維修部 <input type="checkbox"/> 連附件 | <input type="checkbox"/> 其他 _____ <input type="checkbox"/> 連附件 |

傳遞編號：

發件人簽署：Eric Liu

HK 1111 /18

項目經理簽署：[Signature]

5.5 - Internal Grid

PROPOSED INTERIOR DESIGN FOR HK SINO KWUN TONG TOWN CENTRE

LCL

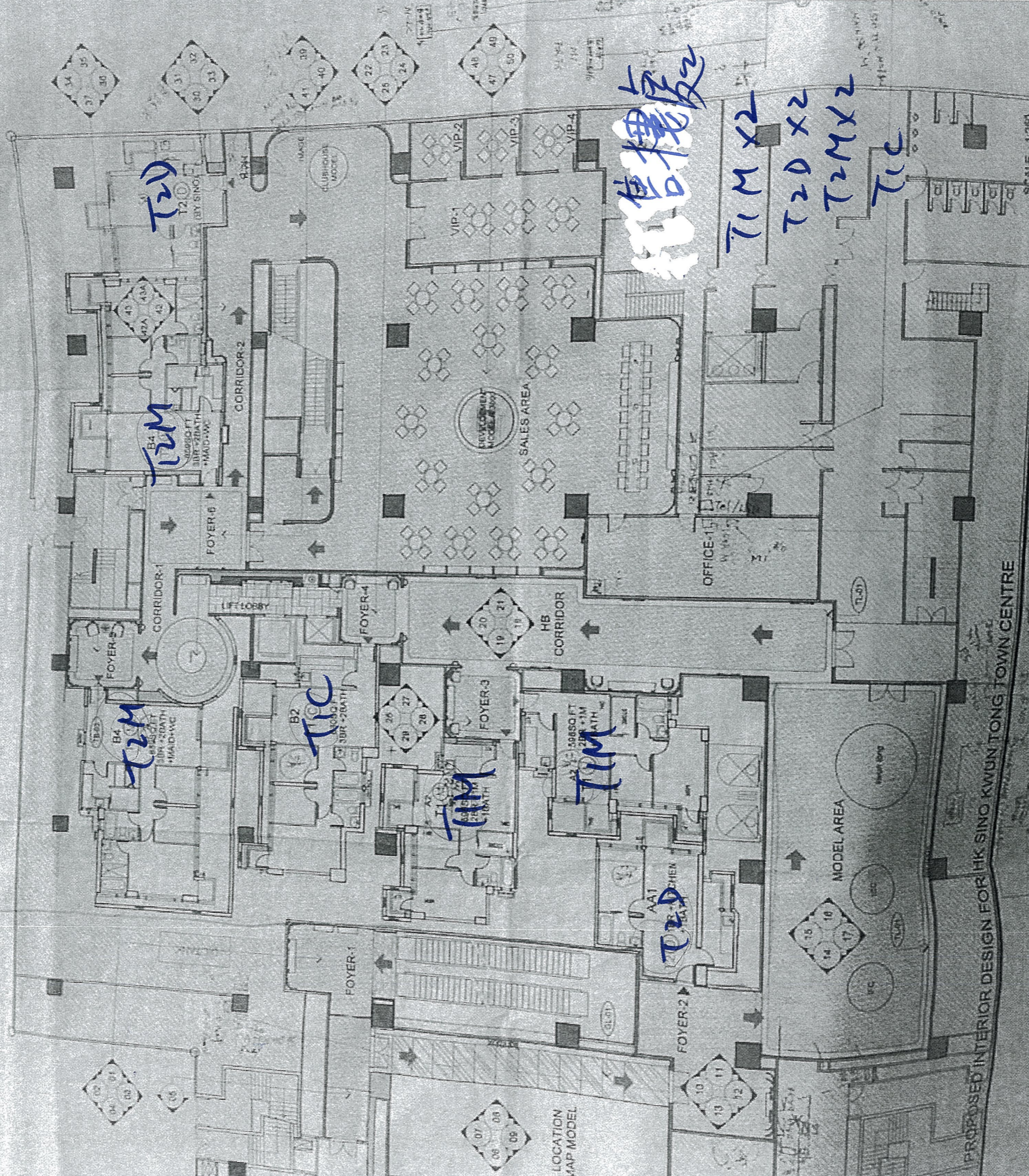

紅售樓處

T1M X 2
T2D X 2
T2M X 2
TIC

SCALE 1:250
DWG NO LCL1823WMD101
COPYRIGHT RESERVED ©

00 B2 TST KWUN TONG LAYOUT PLAN

PROPOSED INTERIOR DESIGN FOR HK SINO KWUN TONG TOWN CENTRE

LCL