

工程指示 / 要求簡箋(E.I.)

工程指示編號：EI / 9532 / 18

修改版次：-

工程編號：J - 837

工程名稱：觀塘裕民坊

工程項目：佛沙窗 拆圖次序 / 生產排期

收件人：生統 / 永林

發件人：Ant Yeung

日期：24/07/2018

要求提供 / 確認 事項：

- () 初步鋁料 B.M. () 加工拆圖，然後生產 () 尺寸表
- () 正式鋁料 B.M. () 技術上資料 / 指示 () 報價
- () 配件 B.M. () 樣辦或貨品說明書 () 分判合約
- () 其他：_____

內容：

附件為佛沙預制窗的到貨日子排期表。

注意 1：6,7,8/F 為"光雞"。需要改為後裝窗

注意 2：共分 4 批次，4 個 MO。

永林：請按此次序拆圖。(2018/08/01 請交拆圖)

生統：請按此次序排產、出貨。(2018/08/20 首 3 層出貨到佛沙廠)

謝謝！

請在 2018 / 08 / 01 前完成上列要求。

附上②最新圖紙 CAD + PDF

附：1 頁

以上項目為：

- 原合約工程包 原合約工程加 / 減賬 新工程報價

原因：-

分發東莞各部門：

- () 生產技術總監 連附件 () 技術部 連附件 *永林* () 生產部 連附件 () 機械設計部 連附件
- () 採購部 連附件 () 生產統籌部 連附件 *梅*
- () 質檢部 連附件 () 會計部 連附件 () 報關組 連附件 () 其他 _____ 連附件

分發香港各部門：

- () 行政部 連附件 () 會計部 連附件 () 統籌部 連附件 () 工程部地盤科文 連附件
- () 採購部 連附件 () QS 部 連附件 () 維修部 連附件 () 其他 _____ 連附件

傳遞編號：

發件人簽署：*Ant Yeung*

HK 1108 / 18

項目經理簽署：*[Signature]*

Pre-cast Alum. Window

12 9532 HK1108

到貨日

20/8首批 到9/F

		T1	T2	T3	T5
1	6/F	光雞	光雞	光雞	光雞
2	7/F	光雞	光雞	光雞	光雞
3	8/F	光雞	光雞	光雞	光雞
4	9/F	2018/08/20	2018/08/20	2018/08/20	2018/08/20
5	10/F	2018/08/20	2018/08/20	2018/08/20	2018/08/20
6	11/F	2018/08/20	2018/08/20	2018/08/20	2018/08/20
7	12/F	2018/09/20	2018/09/20	2018/09/20	2018/09/20
8	15/F	2018/09/20	2018/09/20	2018/09/20	2018/09/20
9	16/F	2018/09/20	2018/09/20	2018/09/20	2018/09/20
10	17/F	2018/09/20	2018/09/20	2018/09/20	2018/09/20
11	18/F	2018/09/20	2018/09/20	2018/09/20	2018/09/20
12	19/F	2018/10/20	2018/10/20	2018/10/20	2018/10/20
13	20/F	2018/10/20	2018/10/20	2018/10/20	2018/10/20
14	21/F	2018/10/20	2018/10/20	2018/10/20	2018/10/20
15	22/F	2018/10/20	2018/10/20	2018/10/20	2018/10/20
16	23/F	2018/10/20	2018/10/20	2018/10/20	2018/10/20
17	25/F	2018/10/20	2018/10/20	2018/10/20	2018/10/20
18	26/F	2018/10/20	2018/10/20	2018/10/20	2018/10/20
19	27/F	隔火層	隔火層	隔火層	隔火層
20	28/F	2018/10/20	2018/10/20	2018/10/20	2018/10/20
21	29/F	2018/10/20	2018/10/20	2018/10/20	2018/10/20
22	30/F	2018/10/20	2018/10/20	2018/10/20	2018/10/20
23	31/F	2018/11/20	2018/11/20	2018/11/20	2018/11/20
24	32/F	2018/11/20	2018/11/20	2018/11/20	2018/11/20
25	33/F	2018/11/20	2018/11/20	2018/11/20	2018/11/20
26	35/F	2018/11/20	2018/11/20	2018/11/20	2018/11/20
27	36/F	2018/11/20	2018/11/20	2018/11/20	2018/11/20
28	37/F	2018/11/20	2018/11/20	2018/11/20	2018/11/20
29	38/F	2018/11/20	2018/11/20	2018/11/20	2018/11/20
30	39/F	2018/11/20	2018/11/20	2018/11/20	2018/11/20
31	40/F	2018/11/20	2018/11/20	2018/11/20	2018/11/20
32	41/F	2018/11/20	2018/11/20	2018/11/20	2018/11/20
33	42/F	2018/12/20	2018/12/20	2018/12/20	2018/12/20
34	43/F	2018/12/20	2018/12/20	2018/12/20	2018/12/20
35	45/F	2018/12/20	2018/12/20	2018/12/20	2018/12/20
36	46/F	2018/12/20	2018/12/20	2018/12/20	2018/12/20
37	47/F	2018/12/20	2018/12/20	2018/12/20	2018/12/20
38	48/F	2018/12/20	2018/12/20	2018/12/20	2018/12/20
39	49/F	2018/12/20	2018/12/20	2018/12/20	2018/12/20
40	50/F	2018/12/20	2018/12/20	2018/12/20	2018/12/20
41	51/F	R/F	2019/01/20	2019/01/20	2019/01/20
42	52/F		2019/01/20	2019/01/20	R/F
43	53/F		2019/01/20	R/F	
44	54/F		2019/01/20		
			R/F		

1st

2nd

3rd

4th

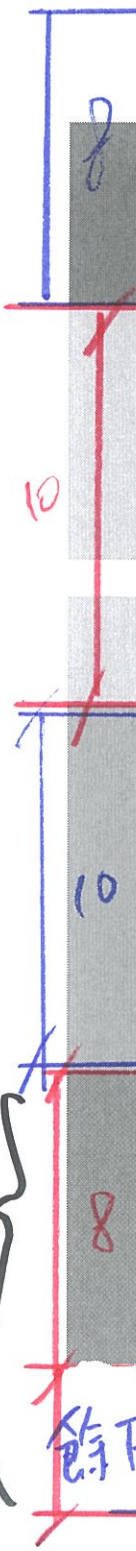

PROJECT :

URA KWUN TONG TOWN CENTRE
REDEVELOPMENT (AREA 2 & 3) AT NKIL 6514, KWUN TONG, KOWLOON

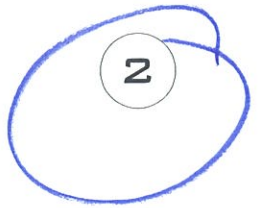

按此作圖.

TITLE : SHOP DRAWING FOR
PRECAST ALUMINIUM WINDOW (FOR TOWER 1 TO TOWER 5) (FROM 6/F TO 55/F)

DATE: 19 - JULY - 2018

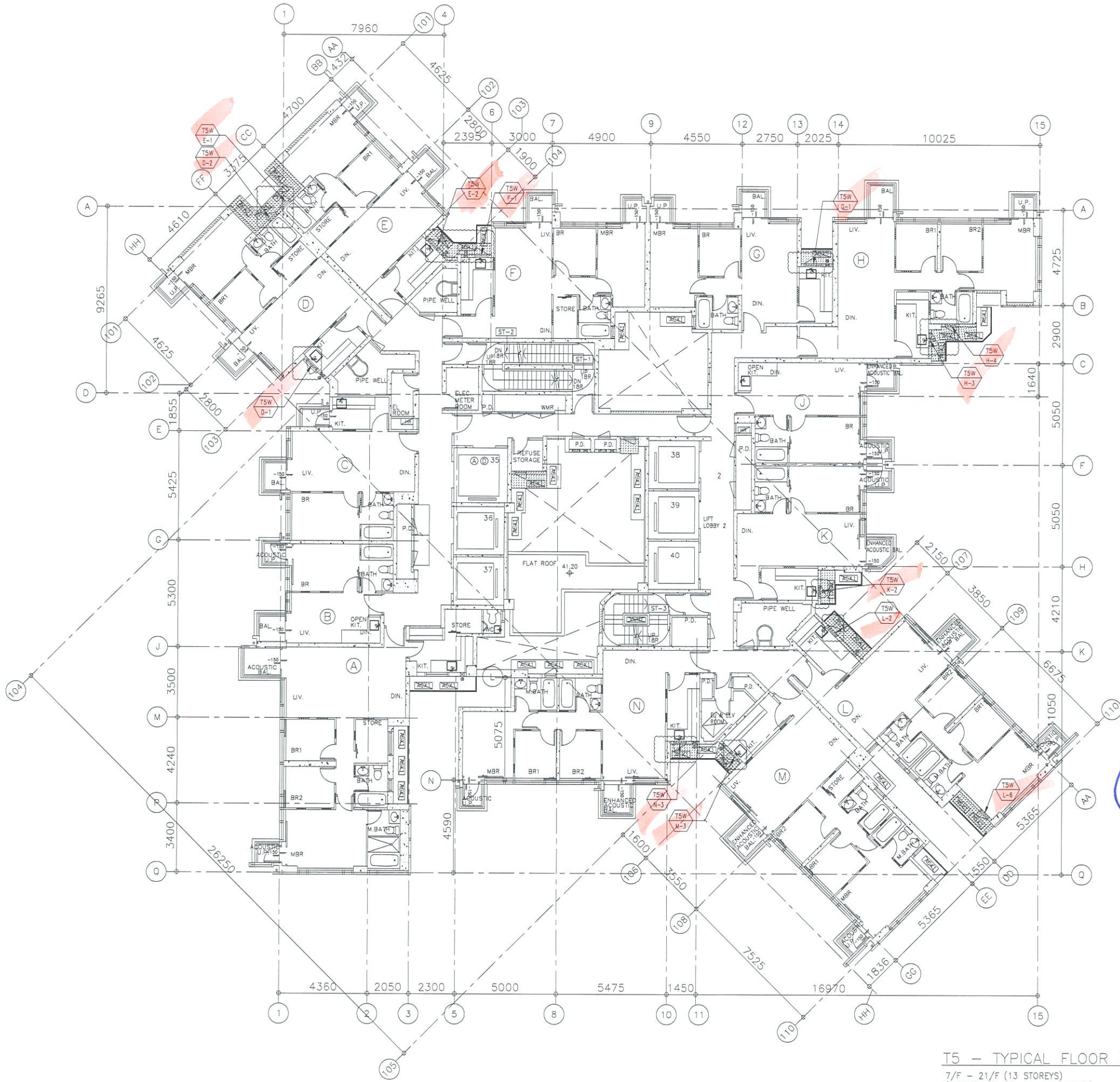

T5 - TYPICAL FLOOR PLAN (LOW ZONE)
 7/F - 21/F (13 STOREYS)
 (FLOOR NOS. 13, 14 - NOT USED.)

B.D. REF :

CLIENT :
 信和置業有限公司
 Sino Land Company Limited

ARCHITECT :
 WONG TUNG & PARTNERS LIMITED
 ARCHITECTS & PLANNERS

MAIN CONTRACTOR :
 CR Construction Company Limited

STRUCTURAL ENGINEER :
 AECOM

FACADE CONSULTANT:

NOTE :
 1. ALL DIMENSIONS ARE IN mm.
 2. ALL ELEVATIONS ARE VIEWED FROM OUTSIDE.
 3. ALL DIMENSIONS TO BE VERIFIED ON SITE BEFORE FABRICATION.

LEGEND :
 X1 - DETAIL MARK NO.
 X001 - REFER SHEET NO.
 1. F.F.L. -- FINISHED FLOOR LEVEL
 2. S.F.L. -- STRUCTURAL FLOOR LEVEL
 3. (R) -- REVERSED DETAIL

A	2018/07/19	BY ARCHITECT COMMENT	Zeng
NO.	DATE	REVISED	BY

JOB NO. : J-B37

PROJECT :
 URA KWUN TONG TOWN CENTRE
 REDEVELOPMENT (AREA 2 & 3) AT
 NKIL 6514, KWUN TONG, KOWLOON

TITLE :
 FULL PLAN LAYOUT
 (FOR T5 TYPICAL FLOOR PLAN)

DATE : 04-JUL-18 SCALE : 1:200

DRAWN BY : Zeng CHECKED BY : DW

美特鋁質有限公司
 MIDI ALUMINIUM FABRICATOR LTD.
 Units 6-8, Sunray Industrial Centre, 1/F
 610 Cha Kwo Ling Road, Kowloon
 Tel:23489211-4 Fax:(852)2727666

DWG NO. : J837-PW-3502 REV. : A

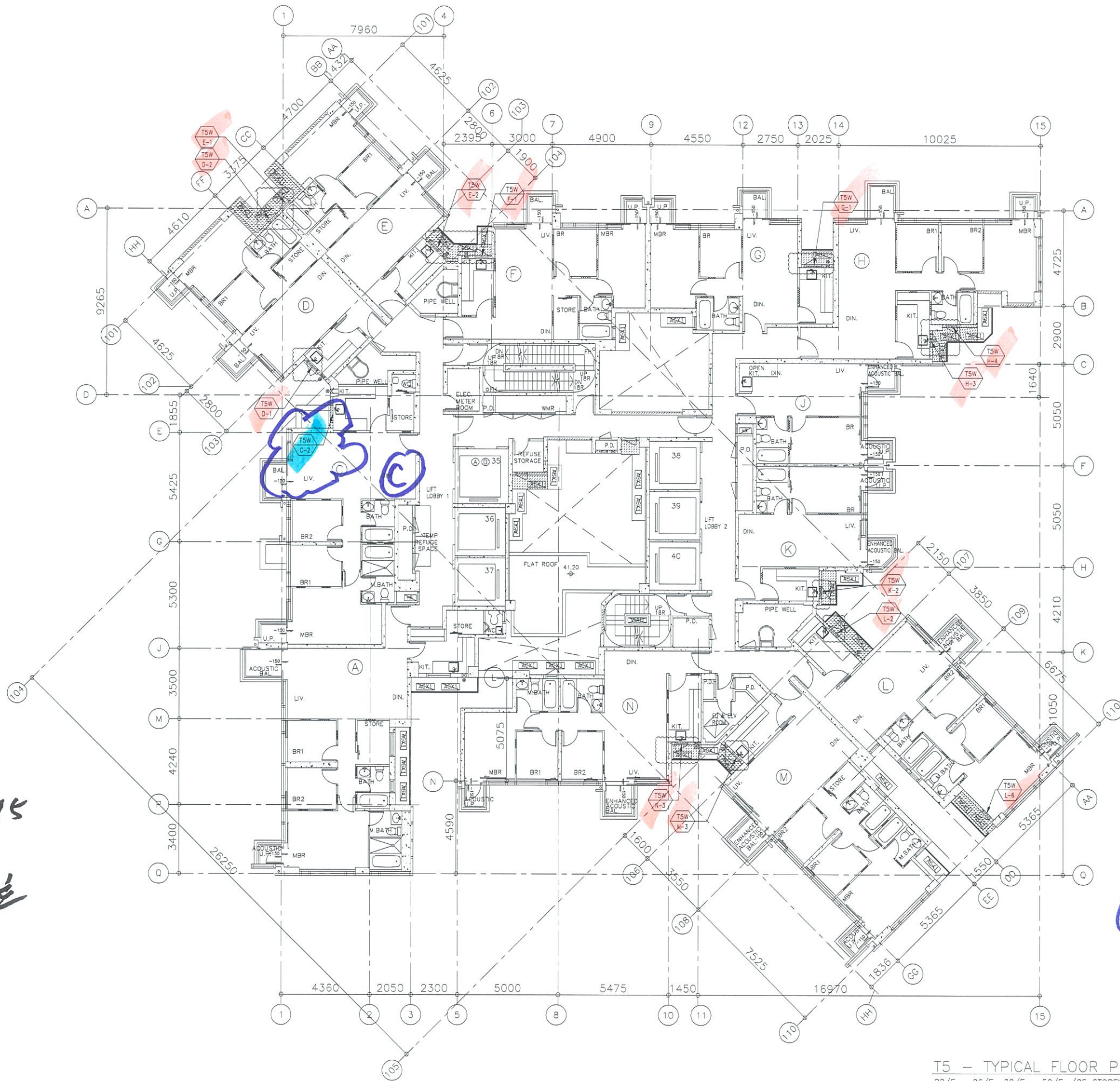

精繪 T5
C 單位

14

T5 - TYPICAL FLOOR PLAN (HIGH-ZONE)
22/F - 26/F 28/F - 50/F (25 STOREYS)
(FLOOR NOS. 24, 34, 44 NOT USED.)

B.D. REF :

CLIENT :
信和置業有限公司
Sino Land Company Limited

ARCHITECT :
WONG TUNG & PARTNERS LIMITED
ARCHITECTS & PLANNERS

MAIN CONTRACTOR :
CR Construction Company Limited

STRUCTURAL ENGINEER :
AECOM

FACADE CONSULTANT:

NOTE :
1. ALL DIMENSIONS ARE IN mm.
2. ALL ELEVATIONS ARE VIEWED FROM OUTSIDE.
3. ALL DIMENSIONS TO BE VERIFIED ON SITE BEFORE FABRICATION.

LEGEND :
X1 - DETAIL MARK NO.
X001 - REFER SHEET NO.
1. F.F.L. -- FINISHED FLOOR LEVEL
2. S.F.L. -- STRUCTURAL FLOOR LEVEL
3. (R) -- REVERSED DETAIL

A	2018/07/19	BY ARCHITECT COMMENT	Zeng
NO.	DATE	REVISED	BY

JOB NO. : J-837

PROJECT :
URA KWUN TONG TOWN CENTRE
REDEVELOPMENT (AREA 2 & 3) AT
NKIL 6514, KWUN TONG, KOWLOON

TITLE :
FULL PLAN LAYOUT
(FOR T5 TYPICAL FLOOR PLAN)

DATE : 04-JUL-18 SCALE : 1:200

DRAWN BY : Zeng CHECKED BY : DW

美特鋁質有限公司
MIDI ALUMINIUM FABRICATOR LTD.
Units 6-8, Sunray Industrial Centre, 1/F
610 Cha Kwo Ling Road, Kowloon
Tel: 23489211-4 Fax: (852) 27727666

DWG NO. : J837-PW-3503 REV. : A