



工程指示 / 要求簡箋(E.I.)

工程指示編號：EI / 9488 / 18

修改版次：C

工程編號：J - 837

工程名稱：觀塘裕民坊

工程項目：試模窗大圖修改 (T1及T3)

收件人：生統 / 永林

發件人：Bessie

日期：18/07/2018

要求提供 / 確認 事項：

- 初步鋁料 B.M.                       加工拆圖，然後生產                       尺寸表
- 正式鋁料 B.M.                       技術上資料 / 指示                       報價
- 配件 B.M.                               樣辦或貨品說明書                       分判合約
- 其他：\_\_\_\_\_

內容：

如附件所示，現確定修改 T1W/B-1，取消 T1W/B-2 的試模窗，以及拆圖須註明 T3W/D-5 及 T3W/D-6 的試模窗"待定"

修改後的大圖將會提供，謝謝!

請在 \_\_\_\_\_ 前完成上列要求。

附： 3 頁

以上項目為：

- 原合約工程包                       原合約工程加 / 減賬                       新工程報價

原因：-

分發東莞各部門：

- 生產技術總監  連附件     技術部  連附件     生產部  連附件     機械設計部  連附件
- 採購部  連附件     生產統籌部  連附件
- 質檢部  連附件     會計部  連附件     報關組  連附件     其他 \_\_\_\_\_  連附件

分發香港各部門：

- 行政部  連附件     會計部  連附件     統籌部  連附件     工程部地盤科文  連附件
- 採購部  連附件     QS 部  連附件     維修部  連附件     其他 \_\_\_\_\_  連附件

傳遞編號：

HK1086/08

發件人簽署：

項目經理簽署：



此窗按則師評需修改尺寸後，跟TIM/M-1一樣，所以球型窗取借此窗 (TIM/B-2)

ELEVATION

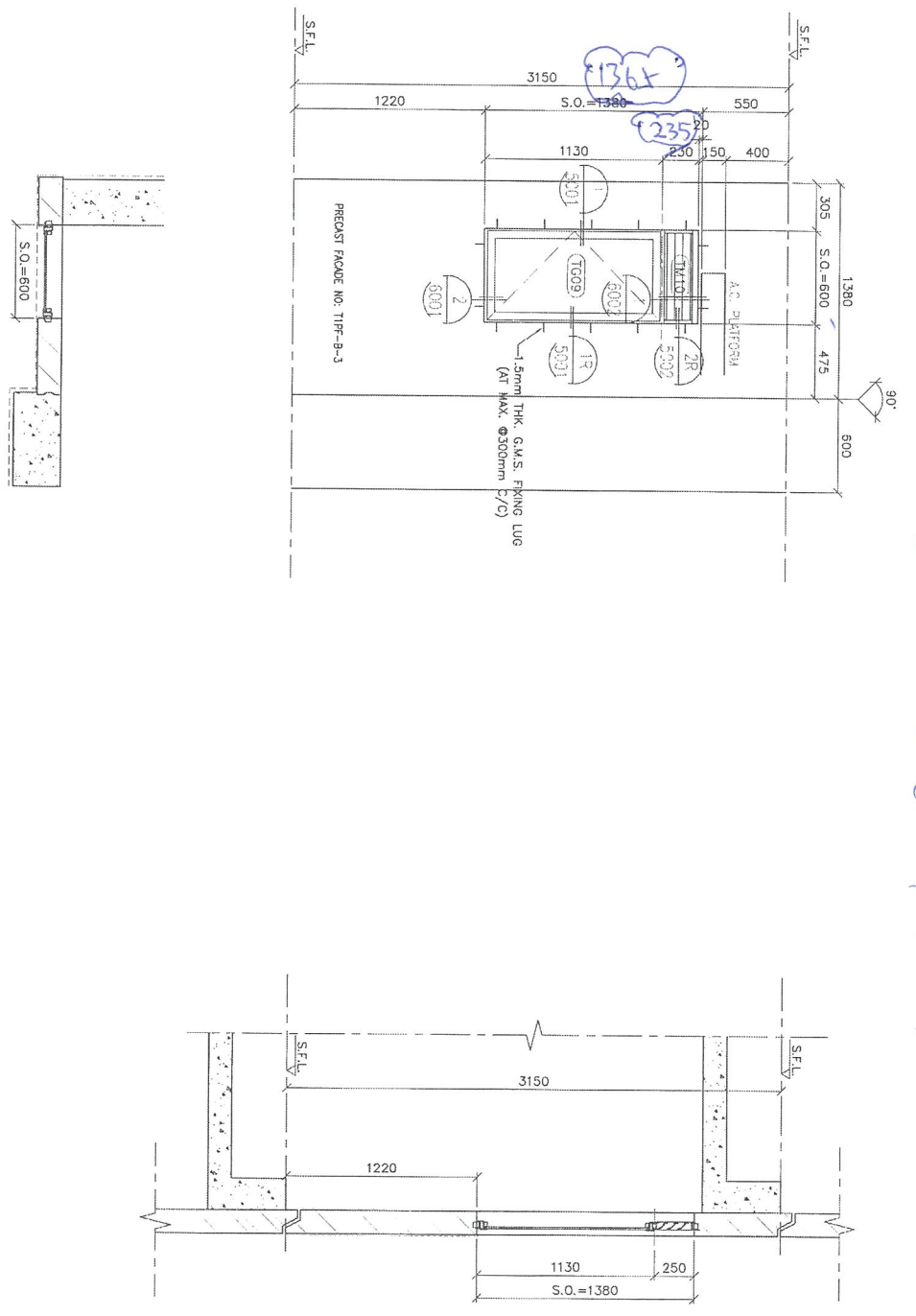

取內成模窗

已check 原尺寸只有此窗

SECTION :	50mm ALUM SECTION
FINISH :	3mm ALUM (FINISH)
LOCATION :	6/F-28/F, 28/F-50/F PLAT B BATH-ROOMS
GLAZING :	8mm THK ACID ETCHED FROSTED TEMPERED GLASS
REMARK :	

<p>DATE: 01-01-18</p> <p>SCALE: 1:30</p> <p>DRAWN BY: SCS</p> <p>CHECKED BY: SCS</p> <p>PROJECT: ONA KAY TONG TOWN CENTRE REDEVELOPMENT (AREA 2 &amp; 3) AT K/L 65/4, KWAH TONG, HKL000</p> <p>TITLE: ALUM WINDOW SCHEDULE (FORM T1)</p>	<p>NO. DATE REVISION</p> <p>JOB NO.: 0-037</p> <p>ARCHITECT: HONG TUNG &amp; PARTNERS LIMITED</p> <p>ARCHITECT: 恒利置業有限公司 The Land Company Limited</p> <p>MAIN CONTRACTOR: WT</p> <p>STRUCTURAL ENGINEER: CR Construction Company Limited</p> <p>STRUCTURAL ENGINEER: AECOM</p> <p>FACADE CONSULTANT: AECOM</p> <p>NOTE: 1. ALL DIMENSIONS ARE IN mm. 2. ALL ELEVATIONS ARE VIEWED FROM CURSIVE. 3. ALL DIMENSIONS TO BE VERIFIED ON SITE BEFORE FABRICATION.</p> <p>LEGEND:          (X) DETAIL MARK NO.          (X) REFER SHEET NO.          1. F.E.L. -- FINISHED FLOOR LEVEL          2. S.F.L. -- STRUCTURAL FLOOR LEVEL          3. (A) -- REVERSED DETAIL</p>
--	--

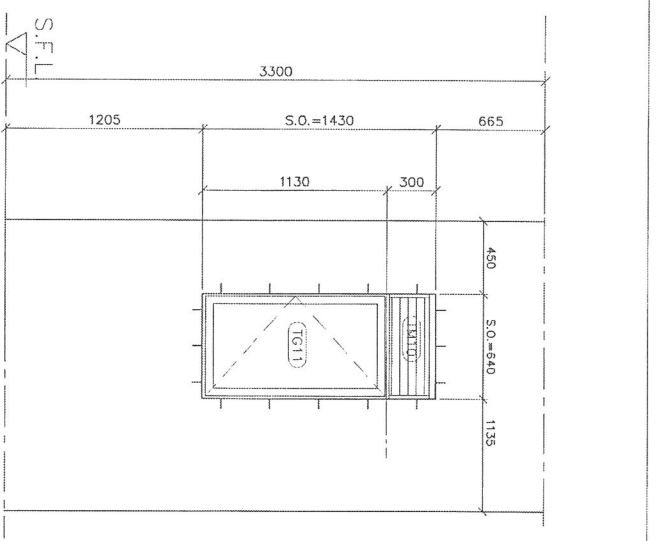
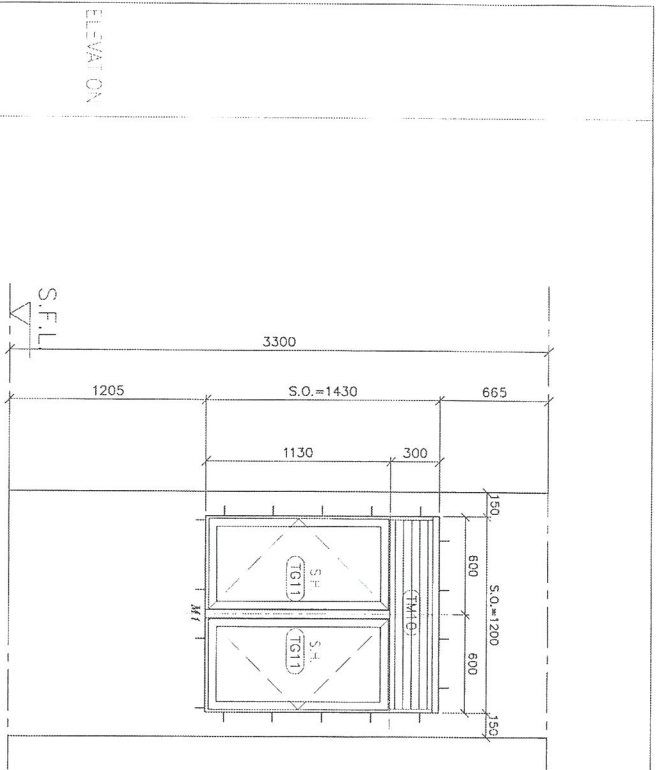

此兩款窗跟須提供試裝窗圖紙，但圖尺寸待確定，  
 構圖上須註明“待定”

WINDOW MARK	T3W D-5
SECTION :	50mm ALUM. SECTION
QTY :	1 NOS. (TYPICAL)
LOCATION :	T3 S2/F FLAT D KITCHEN
3-GLAZING	8mm THK CLEAR TEMPERED GLASS
REMARK :	

WINDOW MARK	T3W D-6
SECTION :	50mm ALUM. SECTION
QTY :	1 NOS. (TYPICAL)
LOCATION :	T3 S2/F FLAT D STORE
3-GLAZING	8mm THK CLEAR TEMPERED GLASS
REMARK :	

ED. REF :	
CURR :	怡和置業有限公司 Sho Land Company Limited
ARCHITECT :	WONG CHUNG & PARTNERS LIMITED ARCHITECTS & PLANNERS
MAIN CONTRACTOR :	CR Construction Company Limited
STRUCTURAL ENGINEER :	AECOM
FAÇADE CONSULTANT :	
NOTE :	1. ALL DIMENSIONS ARE IN mm. 2. ALL ELEVATIONS ARE VIEWED FROM OUTSIDE. 3. ALL DIMENSIONS TO BE VERIFIED ON SITE BEFORE FABRICATION.
LEGEND :	(X) DETAIL MARK NO. (O) REFER SHEET NO. 1. F.F.L.--FINISHED FLOOR LEVEL. 2. S.F.L.--STRUCTURAL FLOOR LEVEL. 3. (R)--RISERED LEVEL.
TITLE :	ALUM. WINDOW SET-DETAIL
DATE :	04-09-19
DRAWN BY :	28-05
CHECKED BY :	104
SCALE :	1:30
PROJECT :	BA KWAN TONG TOWN CENTRE REDEVELOPMENT (AREA 2 & 3) AT NO. 851H, KWAN TONG, YAU TONG
JOB NO. :	J-833
REV. :	