



工程指示 / 要求簡箋(E.I.)

工程指示編號：EI / 9488 / 18 修改版次：B
 工程編號：J - 837 工程名稱：觀塘裕民坊
 工程項目：試模窗
 收件人：生統 / 永林 發件人：Bessie 日期：12/07/2018

□要求提供 / □確認 事項：

- | | | |
|------------------------------------|-------------------------------------|-------------------------------|
| <input type="checkbox"/> 初步鋁料 B.M. | <input type="checkbox"/> 加工拆圖，然後生產 | <input type="checkbox"/> 尺寸表 |
| <input type="checkbox"/> 正式鋁料 B.M. | <input type="checkbox"/> 技術上資料 / 指示 | <input type="checkbox"/> 報價 |
| <input type="checkbox"/> 配件 B.M. | <input type="checkbox"/> 樣辦或貨品說明書 | <input type="checkbox"/> 分判合約 |
| <input type="checkbox"/> 其他：_____ | | |

內容：

現確定取消窗號為 T3W/3 的試模窗

請在_____前完成上列要求。

附： 頁

附 1 頁

以上項目為：

- 原合約工程包 原合約工程加 / 減賬 新工程報價

原因：-

分發東莞各部門：

- () 生產技術總監 □連附件 () 技術部 □連附件 () 生產部 □連附件 () 機械設計部 □連附件
 () 採購部 □連附件 () 生產統籌部 □連附件
 () 質檢部 □連附件 () 會計部 □連附件 () 報關組 □連附件 () 其他 謝永林 □連附件

分發香港各部門：

- () 行政部 □連附件 () 會計部 □連附件 () 統籌部 □連附件 () 工程部地盤科文 □連附件
 () 採購部 □連附件 () QS 部 □連附件 () 維修部 □連附件 () 其他 _____ □連附件

傳遞編號：

HK 074/18 pcp

發件人簽署：

項目經理簽署：

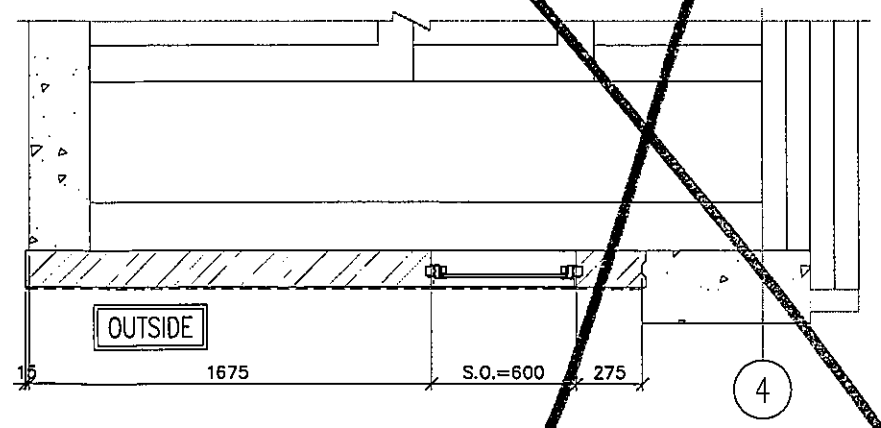
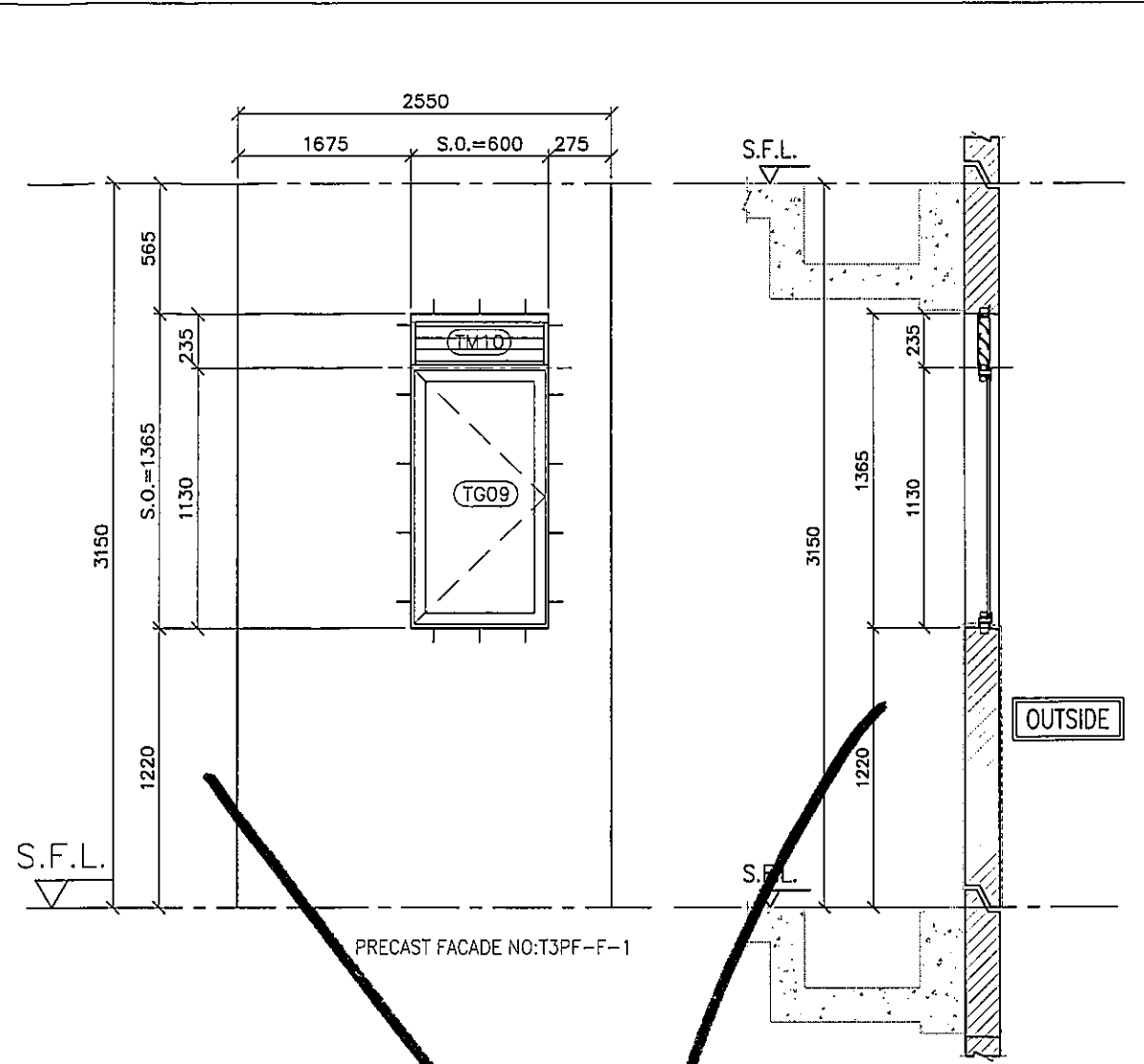
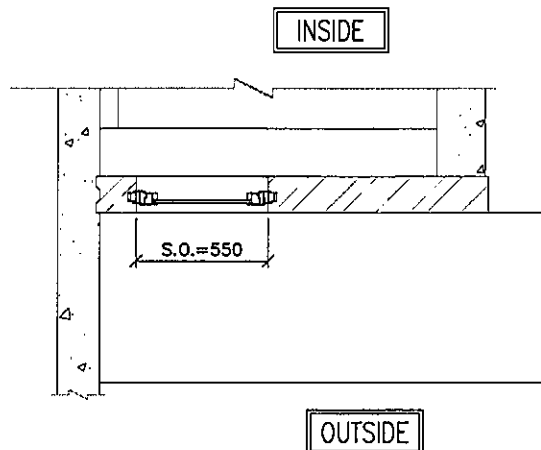
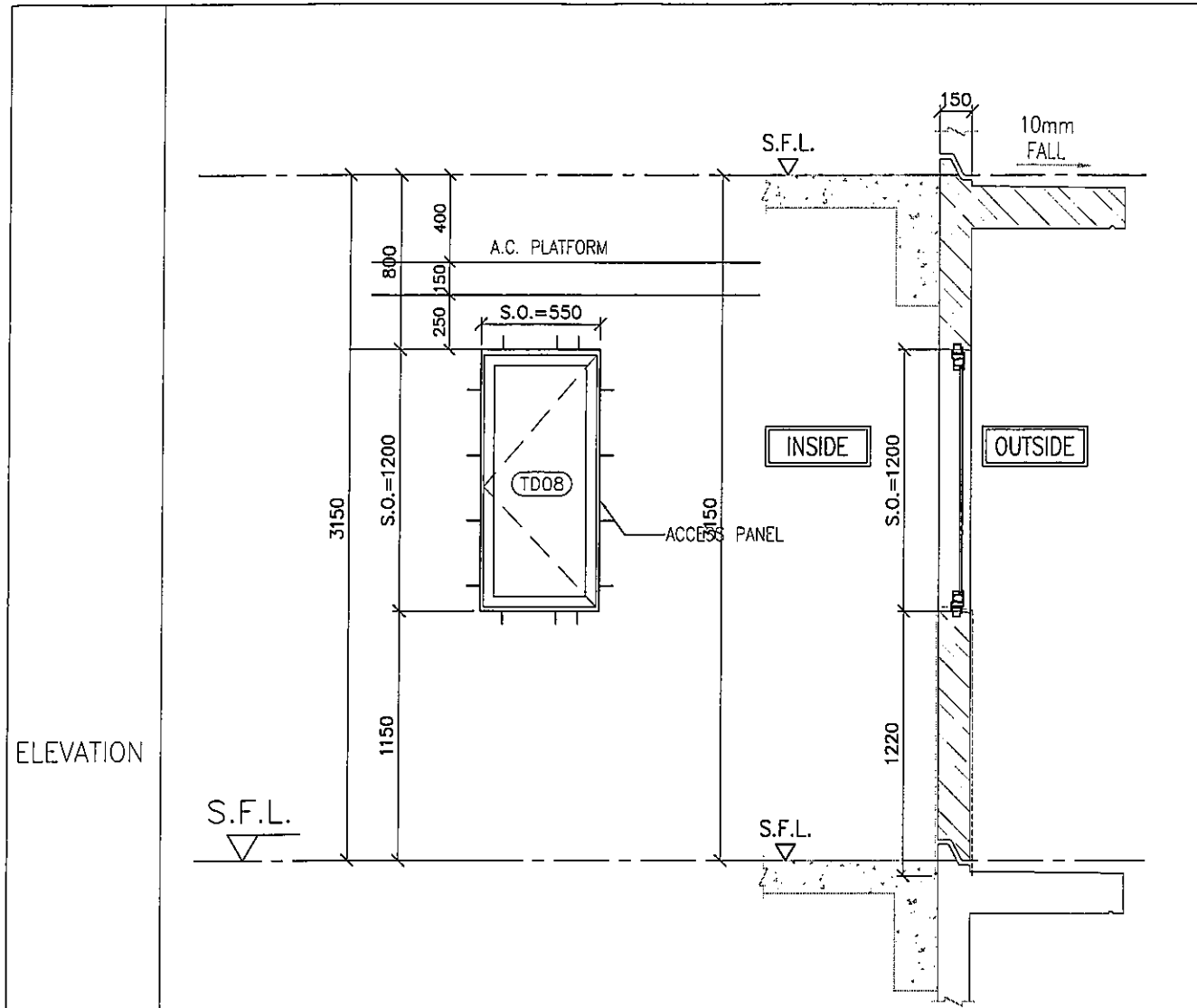

不用做試模高

WINDOW MARK	T3W 3
SECTION :	50mm ALUM. SECTION
QTY.	40 NOS. (TYPICAL)
LOCATION :	T3 6/F-26/F, 28/F-51/F COMMON CORRIDOR
GLAZING	TD08
REMARK :	

WINDOW MARK	T3W F-6
SECTION :	50mm ALUM. SECTION
QTY.	41 NOS. (TYPICAL)
LOCATION :	T3 6/F-26/F, 28/F-51/F FLAT F M.BATH&T3 52/F FLAT D M.BATH2
GLAZING	8mm THK ACID ETCHED FROSTED TEMPERED GLASS
REMARK :	

B.D. REF :

CLIENT : 信和置業有限公司 Sino Land Company Limited

ARCHITECT : WONG TUNG & PARTNERS LIMITED ARCHITECTS & PLANNERS

MAIN CONTRACTOR : CR Construction Company Limited

STRUCTURAL ENGINEER : AECOM

FACADE CONSULTANT :

NOTE :

- ALL DIMENSIONS ARE IN mm.
- ALL ELEVATIONS ARE VIEWED FROM OUTSIDE.
- ALL DIMENSIONS TO BE VERIFIED ON SITE BEFORE FABRICATION.

LEGEND :

X1 - DETAIL MARK NO.
X001 - REFER SHEET NO.

- F.F.L. -- FINISHED FLOOR LEVEL
- S.F.L. -- STRUCTURAL FLOOR LEVEL
- (/R) -- REVERSED DETAIL

NO.	DATE	REVISED	BY
JOB NO. :	J-837		
PROJECT :	URA KWUN TONG TOWN CENTRE REDEVELOPMENT (AREA 2 & 3) AT NKIL 6514, KWUN TONG, KWLOON		
TITLE :	ALUM. WINDOW SCHEDULE (FOR T3)		
DATE :	04-JUL-18	SCALE :	1:30
DRAWN BY :	Zeng	CHECKED BY :	DW
MIDI ALUMINIUM FABRICATOR LTD. Units 5-8, Sunray Industrial Centre, 1/F 610 Cha Kwo Ling Road, Kowloon Tel:23489211-4 Fax:(852)27727666			
DWG NO. :	J837-PW-2313	REV. :	-