

工程指示 / 要求簡箋(E.I.)

工程指示編號：EI / 9487 / 19

修改版次：E

工程編號：J - 837

工程名稱：觀塘裕民坊

工程項目：佛沙窗大圖(新增 T1W/ 4)

收件人：生統 / 永林

發件人：BESSIE

日期：16/02/2019

要求提供 / 確認 事項：

- |                                    |                                     |                               |
|------------------------------------|-------------------------------------|-------------------------------|
| <input type="checkbox"/> 初步鋁料 B.M. | <input type="checkbox"/> 加工拆圖，然後生產  | <input type="checkbox"/> 尺寸表  |
| <input type="checkbox"/> 正式鋁料 B.M. | <input type="checkbox"/> 技術上資料 / 指示 | <input type="checkbox"/> 報價   |
| <input type="checkbox"/> 配件 B.M.   | <input type="checkbox"/> 樣辦或貨品說明書   | <input type="checkbox"/> 分判合約 |
| <input type="checkbox"/> 其他：_____  |                                     |                               |

內容：

現新增佛沙窗 T1W/ 4, 煩請按此拆圖, 謝謝!

附 CAD 檔: PW-2101~2120 (2019-02-16).dwg

永林哥: 煩請留意開窗方向及樓層按"附件"為準, 不要按 cad 檔

請在\_\_\_\_\_前完成上列要求。

附： 頁

以上項目為:

- |                                 |                                      |                                |
|---------------------------------|--------------------------------------|--------------------------------|
| <input type="checkbox"/> 原合約工程包 | <input type="checkbox"/> 原合約工程加 / 減賬 | <input type="checkbox"/> 新工程報價 |
|---------------------------------|--------------------------------------|--------------------------------|

原因：-

分發東莞各部門：

- |  |   |   |  |
|--|---|---|--|
| <input type="checkbox"/> 生產技術總監 <input type="checkbox"/> 連附件 | <input checked="" type="checkbox"/> 技術部 <input checked="" type="checkbox"/> 連附件   | <input type="checkbox"/> 生產部 <input type="checkbox"/> 連附件 | <input type="checkbox"/> 機械設計部 <input type="checkbox"/> 連附件    |
| <input type="checkbox"/> 採購部 <input type="checkbox"/> 連附件    | <input checked="" type="checkbox"/> 生產統籌部 <input checked="" type="checkbox"/> 連附件 |   |  |
| <input type="checkbox"/> 質檢部 <input type="checkbox"/> 連附件    | <input type="checkbox"/> 會計部 <input type="checkbox"/> 連附件                         | <input type="checkbox"/> 報關組 <input type="checkbox"/> 連附件 | <input type="checkbox"/> 其他 _____ <input type="checkbox"/> 連附件 |

分發香港各部門：

- |   |  |   |  |
|---|--|---|--|
| <input type="checkbox"/> 行政部 <input type="checkbox"/> 連附件 | <input type="checkbox"/> 會計部 <input type="checkbox"/> 連附件  | <input type="checkbox"/> 統籌部 <input type="checkbox"/> 連附件 | <input type="checkbox"/> 工程部地盤科文 <input type="checkbox"/> 連附件  |
| <input type="checkbox"/> 採購部 <input type="checkbox"/> 連附件 | <input type="checkbox"/> QS 部 <input type="checkbox"/> 連附件 | <input type="checkbox"/> 維修部 <input type="checkbox"/> 連附件 | <input type="checkbox"/> 其他 _____ <input type="checkbox"/> 連附件 |

傳遞編號：

HK03P2 /19

發件人簽署：

項目經理簽署：

B.D. REF :  
 CLIENT : 協和置業有限公司  
 Sino Land Company Limited

ARCHITECT : WONG TUNG & PARTNERS LIMITED  
 WTL  
 MAIN CONTRACTOR : CR Construction Company Limited

STRUCTURAL ENGINEER : AECOM  
 FACADE CONSULTANT:

NOTE :  
 1. ALL DIMENSIONS ARE IN mm  
 2. ALL CLEARINGS ARE MEASURED FROM OUTSIDE.  
 3. ALL DIMENSIONS TO BE VERIFIED ON SITE BEFORE FABRICATION.  
 LEGEND :  
 (X) DETAIL MARK NO.  
 (REF) REFER SHEET NO.  
 1. F.F.L. --- FINISHED FLOOR LEVEL  
 2. S.F.L. --- STRUCTURAL FLOOR LEVEL  
 3. (R) --- REVERSED DETAIL

JOB NO. : J-837  
 PROJECT : URA KWUN TONG TOWN CENTRE  
 REDEVELOPMENT (AREA 2 & 3) AT  
 NKIL 6514, KWUN TONG, KOWLOON  
 TITLE : ALUM. WINDOW SCHEDULE  
 (FOR IT)

DATE : 04-JUL-18 SCALE : 1:30  
 DRAWN BY : Zeng CHECKED BY : DW  
 WONG TUNG & PARTNERS LIMITED  
 610 Che Kwo Ling Road, Kowloon, H.K.  
 Tel: 22489211-4 Fax: (852) 2727466  
 DWG NO. : JB37-PW-2120 REV. : -

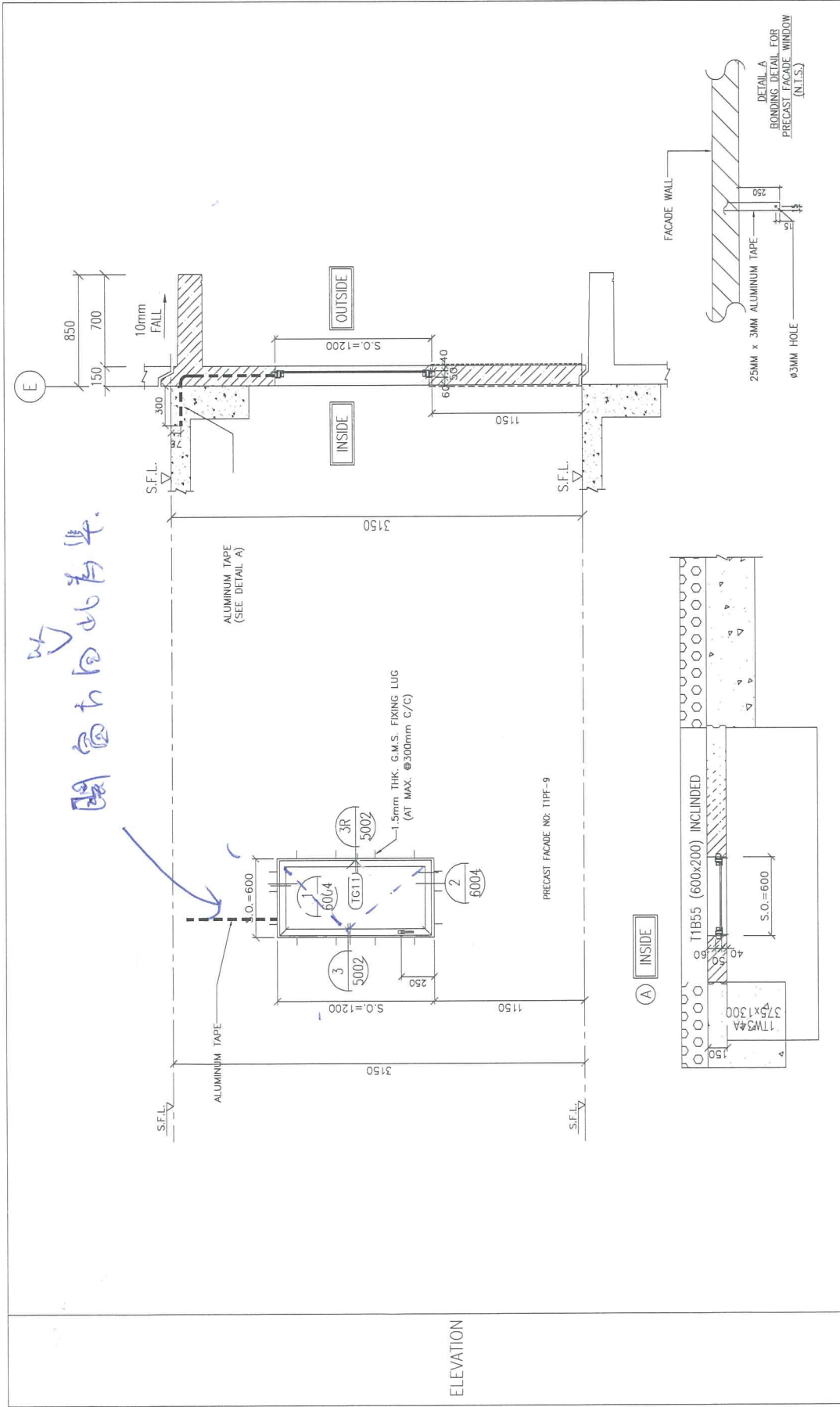

GLAZING AREA	Provided = 0.591
OPENABLE AREA	Provided = 0.678
WINDOW MARK	TTW 4
SECTION :	50mm ALUM. SECTION
QTY.	16 NOS. (TYPICAL) (TO BE CONFIRMED)
LOCATION :	3.3/F - 50/F COMMON CORRIDOR (TO BE CONFIRMED)
GLAZING	8mm THK ACID ETCHED FROSTED TEMPERED GLASS
REMARK :	OPENABLE WINDOW