

工程指示 / 要求簡箋(E.I.)

工程指示編號：EI / 9487 / 18

修改版次：C

工程編號：J - 837

工程名稱：觀塘裕民坊

工程項目：佛沙窗大圖(新增 T1W/D-4)

收件人：生統 / 永林

發件人：BESSIE

日期：03/12/2018

要求提供 / 確認 事項：

- | | | |
|------------------------------------|-------------------------------------|-------------------------------|
| <input type="checkbox"/> 初步鋁料 B.M. | <input type="checkbox"/> 加工拆圖，然後生產 | <input type="checkbox"/> 尺寸表 |
| <input type="checkbox"/> 正式鋁料 B.M. | <input type="checkbox"/> 技術上資料 / 指示 | <input type="checkbox"/> 報價 |
| <input type="checkbox"/> 配件 B.M. | <input type="checkbox"/> 樣辦或貨品說明書 | <input type="checkbox"/> 分判合約 |
| <input type="checkbox"/> 其他：_____ | | |

內容：

現新增佛沙窗 T1W/D-4, 煩請按此拆圖, 謝謝!

附 CAD 檔: PW-2119 (按 wong083 更改).dwg

請在_____前完成上列要求。

附： 頁

以上項目為:

- 原合約工程包 原合約工程加 / 減賬 新工程報價

原因：-_____

分發東莞各部門：

- () 生產技術總監 連附件 技術部 連附件 () 生產部 連附件 () 機械設計部 連附件
 () 採購部 連附件 () 生產統籌部 連附件
 () 質檢部 連附件 () 會計部 連附件 () 報關組 連附件 () 其他 _____ 連附件

分發香港各部門：

- () 行政部 連附件 () 會計部 連附件 () 統籌部 連附件 () 工程部地盤科文 連附件
 () 採購部 連附件 () QS 部 連附件 () 維修部 連附件 () 其他 _____ 連附件

傳遞編號：

HK 1840/18

發件人簽署：

項目經理簽署：

Handwritten signature and initials in blue ink.

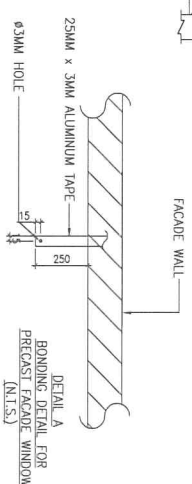
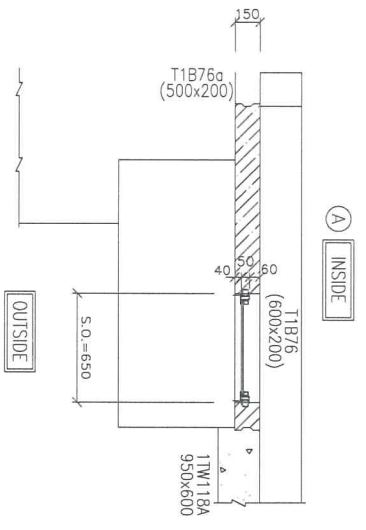
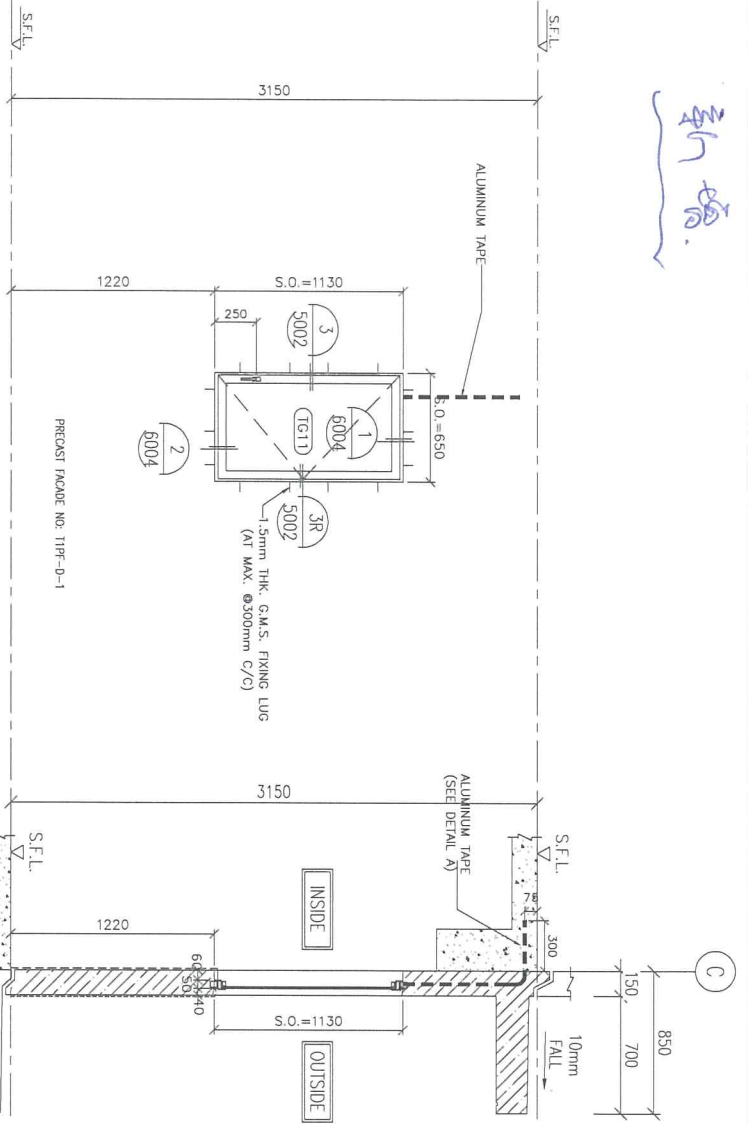

GLAZING AREA	Provided = 0.520
OPENABLE AREA	Provided = 0.602

WINDOW MARK	
SECTION :	50mm ALUM. SECTION
LOCATION :	37 NOS. (TYPICAL) 7/F-26/F, 28/F-49/F FLAT D KITCHEN
GLAZING	8mm THK CLEAR TEMPERED GLASS
REMARK :	

E.D. REF. :	
CLIENT :	信和置業有限公司 Sino Land Company Limited
ARCHITECT :	WONG TUNG & PARTNERS LIMITED WTP
MAIN CONTRACTOR :	CR Construction Company Limited
STRUCTURAL ENGINEER :	AECOM
FACADE CONSULTANT :	
NOTE :	1. ALL DIMENSIONS ARE IN mm. 2. ALL ELEVATIONS ARE VIEWED FROM OUTSIDE. 3. ALL DIMENSIONS TO BE VERIFIED ON SITE BEFORE FABRICATION.
LEGEND :	<ul style="list-style-type: none"> Ø1 DETAIL MARK NO. Ø2 REFER SHEET NO. 1. F.F.L. -- FINISHED FLOOR LEVEL 2. S.F.L. -- STRUCTURAL FLOOR LEVEL 3. Ⓜ -- REVERSED BEVEL
JOB NO. :	J-837
PROJECT :	UDA KWUN TONG TOWN CENTRE REDEVELOPMENT (AREA 2 & 3) AT NKLE 6314, KWUN TONG, KOWLOON
TITLE :	ALUM. WINDOW SCHEDULE (FOR T1)
DATE :	04-JUL-18
SCALE :	1:30
DRAWN BY :	Zeng
CHECKED BY :	DW
Unit 5-4, Sunny Industrial Centre, 1/F, 182-185 Kwun Tong Road, Kowloon	
MIDI Aluminium Fabricator Ltd	
TEL: 24892111-14 / Fax: (852) 27278166	
DWG NO. : J837-PW-2119	REV. : -