

工程指示 / 要求簡箋(E.I.)

工程指示編號：EI / 2995 / 21

修改版次：-

工程編號：J - 837

工程名稱：觀塘裕民坊

工程項目：幕牆 室內企身收口(120 企身收口)(WI)

收件人：生統

發件人：Eric Liu

日期：22/01/2021

要求提供 / 確認 事項：

- | | | |
|------------------------------------|-------------------------------------|-------------------------------|
| <input type="checkbox"/> 初步鋁料 B.M. | <input type="checkbox"/> 加工拆圖，然後生產 | <input type="checkbox"/> 尺寸表 |
| <input type="checkbox"/> 正式鋁料 B.M. | <input type="checkbox"/> 技術上資料 / 指示 | <input type="checkbox"/> 報價 |
| <input type="checkbox"/> 配件 B.M. | <input type="checkbox"/> 樣辦或貨品說明書 | <input type="checkbox"/> 分判合約 |
| <input type="checkbox"/> 其他：_____ | | |

內容：

請按加工圖生產室內企身收口送地盤安裝

因現場陣底有高低，部份已安裝收口不夠長需更換

X85586 廠餘下 24 支大料，請先由最長款式加工送地盤安裝，已另出 EI2946 訂料

已有 WI 15106

謝謝

請在 2021/02/05 前完成上列要求。

附：-

以上項目為：

- 原合約工程包 原合約工程加 / 減賬 新工程報價

分發東莞各部門：

- () 生產技術總監 連附件 () 技術部 連附件 () 生產部 連附件 () 機械設計部 連附件
 () 採購部 連附件 () 生產統籌部 連附件 *林*
 () 質檢部 連附件 () 會計部 連附件 () 報關組 連附件 () 其他 楊榮輝 連附件

分發香港各部門：

- () 行政部 連附件 () 會計部 連附件 () 統籌部 連附件 () 工程部地盤科文 連附件 *大田*
 () 採購部 連附件 () QS 部 連附件 () 維修部 連附件 () 其他 _____ 連附件

傳遞編號：

HK 0185 /21

發件人簽署：

項目經理簽署：

Eric Liu
PPZ

室內看, 豎仔在左邊

左

EG-DWG3

 美特鋁質有限公司 MIDI Aluminium Fabricator Ltd.			
工程號	J-837	地盤	觀塘裕民坊

座數	L	數量	圖號
T1	2485	2	T1SDL-2485
T1	2509	5	T1SDL-2509
T1	2495	14	T1SDL-2495
T1	2492	3	T1SDL-2492
T1	2489	1	T1SDL-2489
T1	2490	13	T1SDL-2490
T1	2503	2	T1SDL-2503
T1	2480	1	T1SDL-2480
T1	2505	1	T1SDL-2505

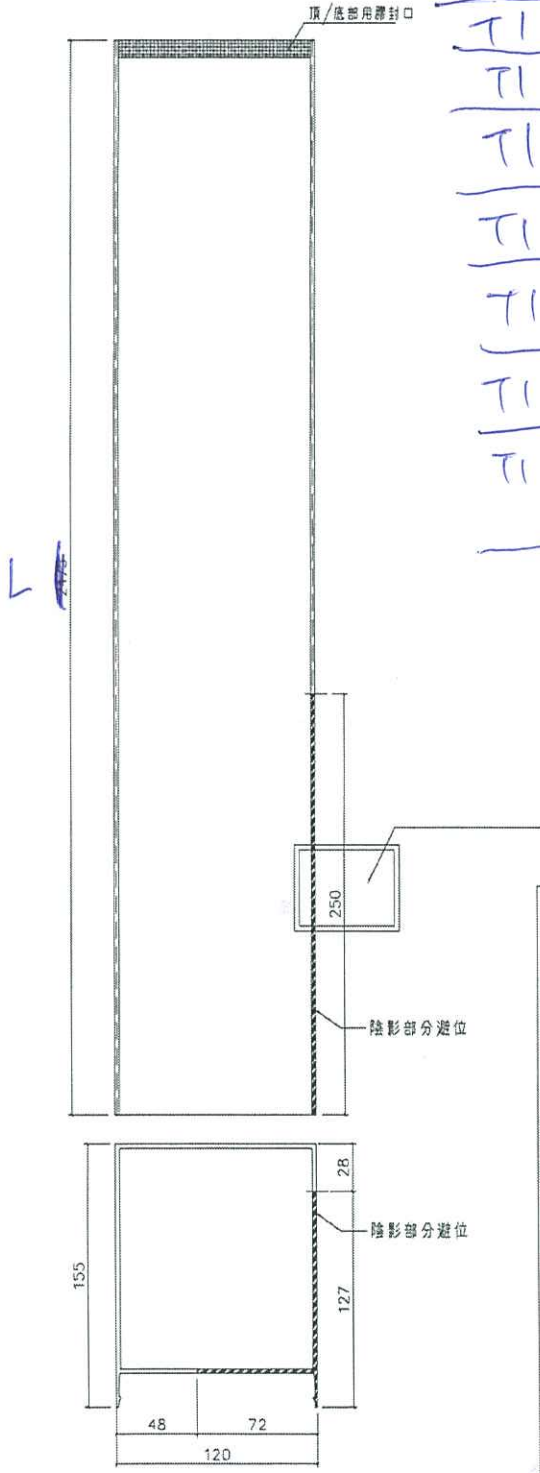

42支

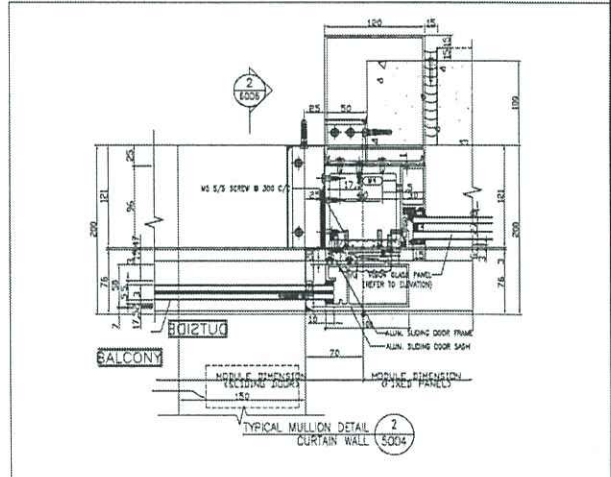

SD中柱扣蓋安裝示意圖

名稱	SD中柱扣蓋	制圖	付吉寧	2020.07.18	修改		
材料	X85586	復核	謝永林	2020.07.18	日期		
顏色	EC-DG-S332054	批准	Jason	2020.07.21	圖號	TD-M13	

室內看其仔在右邊

右

EG-DWG3

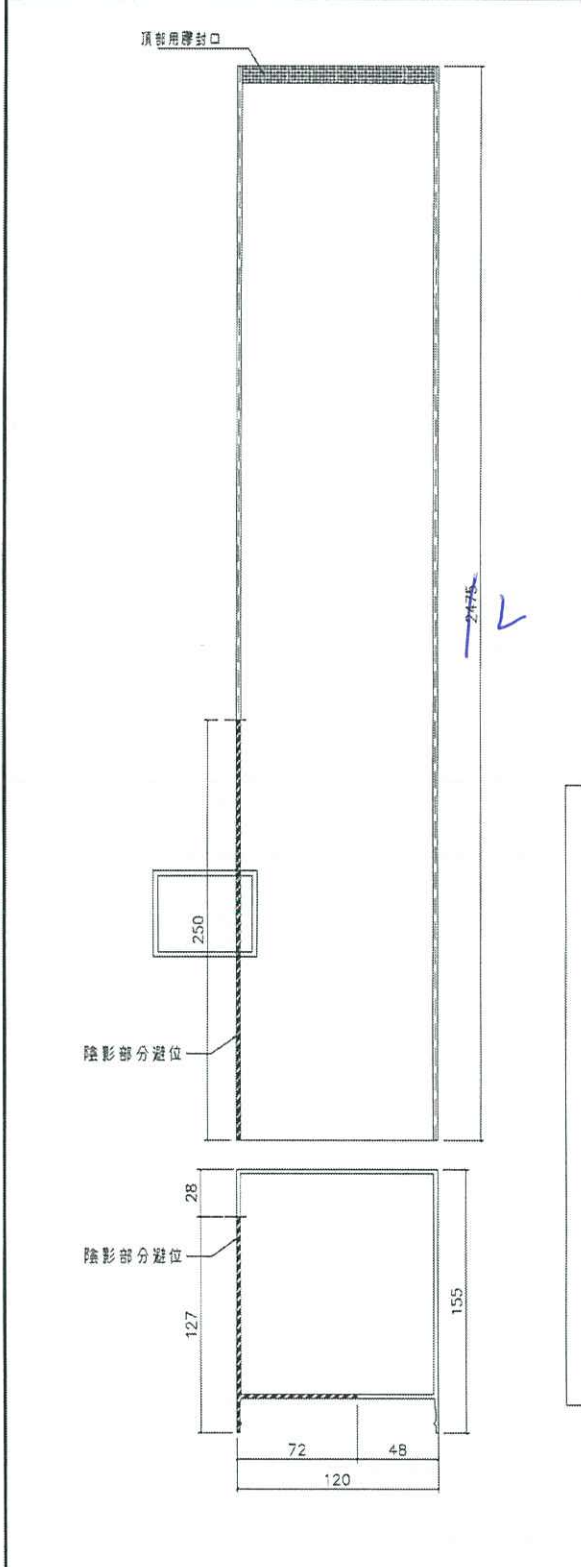

美特鋁質有限公司
 MIDI Aluminium Fabricator Ltd.

工程號 J-837 地盤 觀塘裕民坊

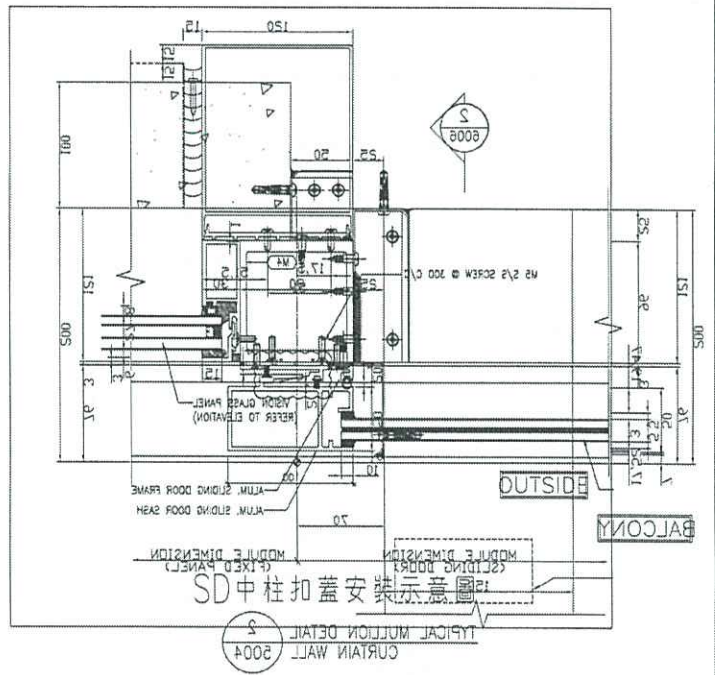

座數	L	數量	圖號
T1	2500	2	T1SDR-2500
T1	2505	1	T1SDR-2505
T1	2495	7	T1SDR-2495
T1	2490	10	T1SDR-2490
T1	2492	1	T1SDR-2492
T1	2487	1	T1SDR-2487
T1	2510	1	T1SDR-2510
T1	2485	2	T1SDR-2485
T1	2480	1	T1SDR-2480

26支



名稱	SD中柱扣蓋	制圖	付吉寧	2020.07.18	修改		
材料	X85586	復核	謝永林	2020.07.18	日期		
顏色	EC-DG-S332054	批准	Jason	2020.07.21	圖號	TD-M13R	

EG-DWG3



美特鋁質 有限公司
MIDI Aluminium Fabricator Ltd.

工程號 J-837 地盤 觀塘裕民坊

數據尺寸見后頁

L	數量	直數	規格
2495	1	T16	42/F
2492	1	T16	42/F

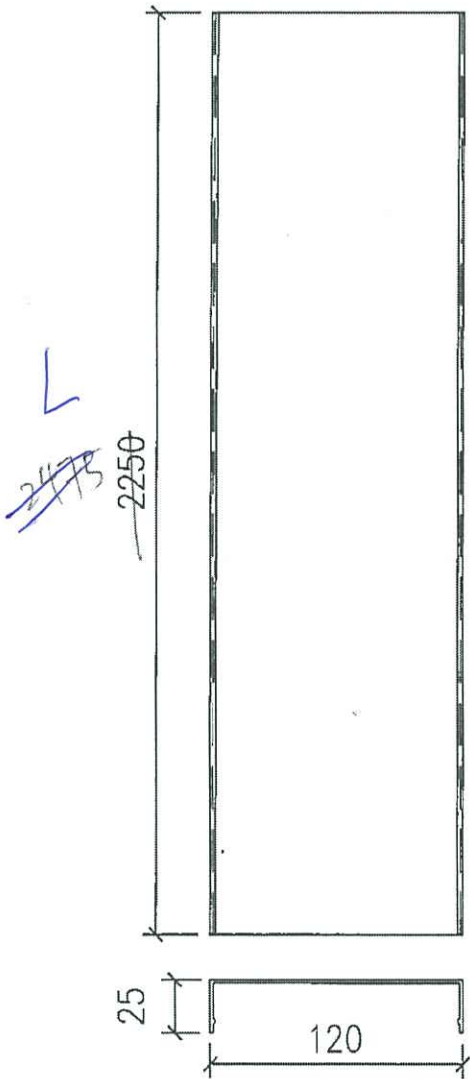

地盤安裝

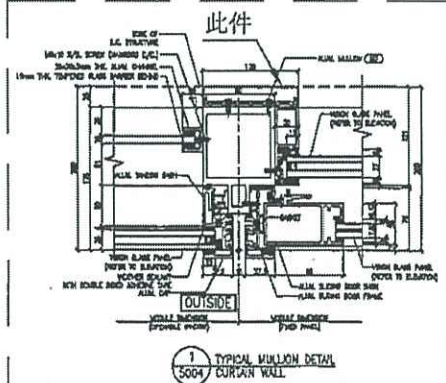

名稱	趟門位室內收口蓋	制圖	鞠章芳	2020.3.06	修改		
材料	X85603	復核	謝永林	2020.3.09	日期		
顏色	EC-DG-S332054	批准	Jason		圖號	SM-603-a	

工程 Superstructure Main Contract (Tower)
for the Proposed Composite Development at N.K.I.L. 6514
Project: Kwun Tong Town Centre (Development Areas 2 & 3)



華營建築有限公司
CR CONSTRUCTION COMPANY LIMITED

分判商工作指令
Work Instruction to Sub-Contractor

致 To: MDT
工地 Project: SHW

日期 Date: 9-12-2020
編號 Ref: SHW/3-10/WJ 15106

現指示貴公司須按照所需資源進行及完成下列工程。
You are instructed to provide the necessary resource(s) to execute and complete the following works.

- 包工料 Labour, and Material 淨工、機械及工具 Labour, equipment, and tools
 淨料 Material only 淨機械 Plant only 其他 Others

工程概要 Subject: Tower 1 & 3 安排生產及更換室內企通鉛片
工程內容及位置 Works Description and Location: Tower 2 預備G支鉛片做更換

附件 Attachment: 圖則 Drawing(s): _____
 業主/顧問指示 ERI/AI: _____
 其他文件 Others: 附表位置

預計開工日期 Tentative start date: _____
預計完工日期 Tentative finish date: _____
地盤總管/施工經理 Site Agent / Construction Manager 日期 Date: _____
項目經理 Project Manager 日期 Date: 11/12/2020

附註 Remarks: 此工指引只作一般施工說明，不構成貴公司對招標圖則之工程要求或此指引的合約。
This instruction shall be treated as an instruction record in proceed with the Works, and will not be taken as a confirmation for payment.
如有增修、加減工程或合約的修訂、分別圖則或與原圖則內之要求或招標圖則的修訂或合約的修訂或延期，
Any quotation, variation, or monetary claim generated by this instruction, the sub-contractor shall submit to Contract Department with release supporting information within two weeks for processing in accordance with sub-contract provisions.

內部文件 For internal use only
此部份由工程督察處 This section to be completed by Works Department

工作原因 Cause of work: _____
責任 Responsibility: 業主 Employer 總承判商 Main Contractor 分判商 SAC
 指定分判商 NSC 其他 Others
指示發起人 Instruction Initiator: J.H. Chan
日期 Date: 9-12-2020

此部份由合約部督察 This section to be completed by Contracts Department

合約檢查 Contract Check: 總承判商合約
Main Contract: 應總承判商合約的工程包 Included in Main Contract
 總承判商合約的加減工程 Main Contract's variation
 合約索償 Contract claim
分判商合約
Sub-contract: 代工 Day work
 屬分判商合約的工程包 Sub-contract Works
 屬分判商合約的加減工程/質量不區 sub-contractors
其他
Others: 屬其他分判商(請註明) Centra charge to others:
 新工包/增工，請於兩星期內提交報價 New/Abnorme Works, please quote within 2 week
 指定分判商 Named Sub-contractor/NSC

附註 Remarks: _____
工料測量師 Quantity Surveyor: _____ 日期 Date: _____
項目經理 Project Manager: _____ 日期 Date: _____