



工程指示 / 要求簡箋(E.I.)

工程指示編號：EI/2956/21

修改版次：-

工程編號：J-837

工程名稱：觀塘裕民坊

工程項目：T5-48N 廚房窗仔玻璃(補)

收件人：Maggie

發件人：Eric Liu

日期：16/01/2021

要求提供 / 確認 事項：

- | | | |
|------------------------------------|-------------------------------------|-------------------------------|
| <input type="checkbox"/> 初步鋁料 B.M. | <input type="checkbox"/> 加工拆圖，然後生產 | <input type="checkbox"/> 尺寸表 |
| <input type="checkbox"/> 正式鋁料 B.M. | <input type="checkbox"/> 技術上資料 / 指示 | <input type="checkbox"/> 報價 |
| <input type="checkbox"/> 配件 B.M. | <input type="checkbox"/> 樣辦或貨品說明書 | <input type="checkbox"/> 分判合約 |
| <input type="checkbox"/> 其他：_____ | | |

內容：

請按 BM 訂購玻璃送地盤

現場平水不付，需補窗現場更換，已有 WI15538 (見附件)

謝謝

請在 2021/01/22 前完成上列要求。

附:1頁 BM, 1頁加工圖, 3頁 WI

以上項目為:

- 原合約工程包 原合約工程加 / 減賬 新工程報價

分發東莞各部門：

- () 生產技術總監 連附件 () 技術部 連附件 () 生產部 連附件 () 機械設計部 連附件
 () 採購部 連附件 () 生產統籌部 連附件
 () 質檢部 連附件 () 會計部 連附件 () 報關組 連附件 () 其他 楊榮輝 連附件

分發香港各部門：

- () 行政部 連附件 () 會計部 連附件 () 統籌部 連附件 () 工程部地盤科文 連附件 如奇/有奇
 () 採購部 連附件 () QS 部 連附件 () 維修部 連附件 () 其他 _____ 連附件

傳遞編號：

發件人簽署：
Eric Liu

項目經理簽署：
PP 2

 美特鋁質 有限公司 MIDI Aluminium Fabricator Ltd.		工程號	J837	計算:	鞠章芳	日期:	2019.3.14	送呈:				
		地盤名稱	觀塘裕民坊	核對:	謝永林	日期:		副本:				
地盤用玻璃B.M.表		項目類別	佛沙窗	批准:		日期:		A/C Code:				
BM編號:	837-WI-M01-S-GP04	修改版次		總計玻璃面積 (平方米)		0.48						
序號	修改標示	玻璃圖號	顏色與類型	厚度 (mm)	玻璃尺寸		數量 (塊)	總面積 (平方米)	使用位置	計算參考數值/所屬位置分格		
					寬度 (W mm)	高度 (H mm)				分屬類型	分格寬度	分格高度
1		PW-G14	TG11	8.0	492.0	970.0	1	0.48	T5WN-3	SH生窗	628.0	1076.0
加工 注意 事項:	1).清片玻璃是信義原片，藍片玻璃是藍欣原片。											
	2).本表中所有玻璃對角線尺寸偏差要求不超過正負2mm。											
	3).本表中玻璃要求粗磨邊處理並倒棱角，而所有玻璃之入爐方向需保持一致。											
	4).本表中所有玻璃成品均需做雙面保護，用透明靜電膠紙加四周一寸FK白膠紙做雙面加固保護處理。											
	5).本表中所有玻璃成品均需注明室內外及其玻璃編號/使用位置/樓層，以便識別。											
	6).所有強化玻璃均需做Heat Soak Test.											
	7).強化玻璃入爐以寬度進入。											
(TG11) 8mm THK CLEAR TEMPERED GLASS. (D18061222)												

EG-DWG4

 美特鋁質有限公司 MIDI Aluminium Fabricator Ltd.				類別	物料號		
修改				制圖 譚林輝	2020.5.5	圖號 IW-TG11	
日期				復核 謝永林	2020.5.6	數量 見BOM表	
				批准 Jason		位置	

玻璃類型: TG11

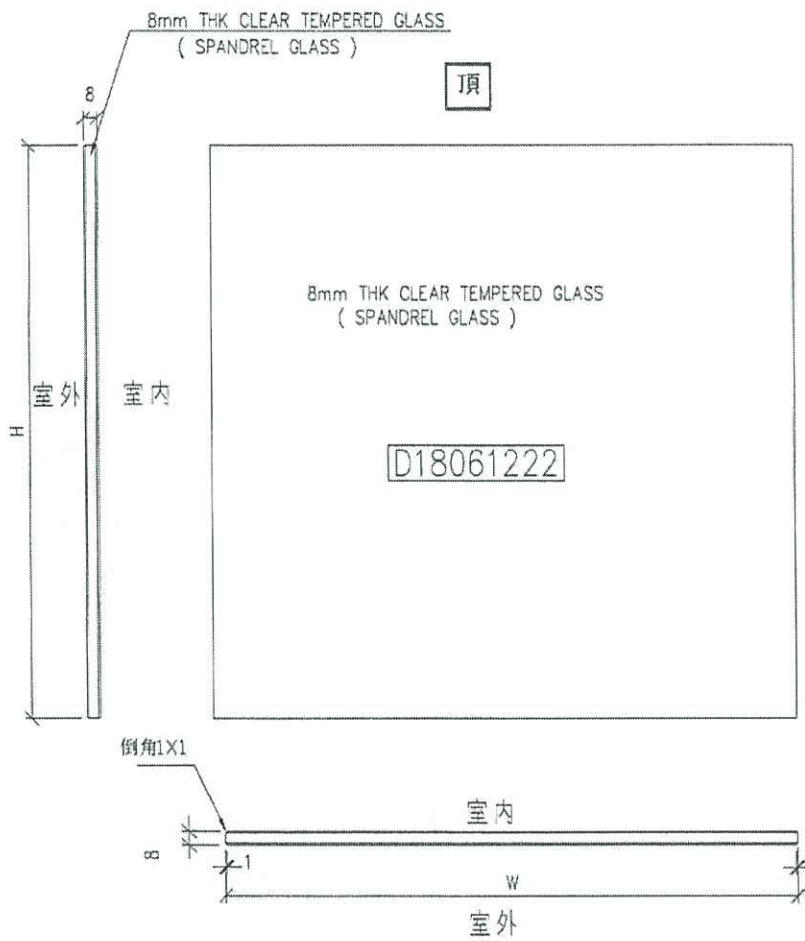

工程號	J-837	地盤	觀塘裕民坊	附 件
名稱	玻璃加工圖		採用	
材料	8mm THK CLEAR TEMPERED GLASS		地盤	
顏色	(SPANDREL GLASS)		工廠	

工程 Superstructure Main Contract (Tower)
for the Proposed Composite Development at N.K.I.L. 6514
Project : Kwun Tong Town Centre (Development Areas 2 & 3)



華營建築有限公司
CR CONSTRUCTION COMPANY LIMITED

分判商工作指令
Work Instruction to Sub-Contractor

致 To: 美特
工地 Project: SHW

日期 Date: 07/01/2021
編號 Ref: SHW/3.10/WI15538

現指示貴公司須組織所需資源按時進行及完成下列工程。
You are instructed to provide the necessary resource(s) to execute and complete the following works:

- 包工料 Labour, and Material 淨工、機械及工具 Labour, equipment, and tools
 淨料 Material only 淨機械 Plant only 其他 Others: _____

工程概要

Subject: T5 48/F N單位 廚房佛沙窗改正窗框

工程內容及位置

Works Description and Location: T5 需貴判派遣人手到場48/F N單位 廚房因佛沙窗平水不對固需改正窗框

附件 Attachment: 圖則 Drawing (s): _____
 業主/則師指示 ERI/AI: _____
 其他文件 Others: 照片及位置圖

附註 Remarks:

預計開工日期
Tentative start date: _____

地盤總管/施工經理 Site Agent / Construction Manager
日期 Date: _____

預計完工日期
Tentative finish date: _____

項目經理 Project Manager
日期 Date: 8/1/21

附註: 以上指引只作一般施工記錄, 不構成本公司對該指引之工程費用或支出承擔任何責任。
Remarks: This instruction shall be treated as an instruction record to proceed with the Works, and will not be taken as a confirmation for payment.
如有報價、加減工程及合約索償, 分判商需於兩星期內呈交有關資料給合約部以便按合約條款處理。
Any quotation, variation, or monetary claim generated by this instruction, the sub-contractor shall submit to Contract Department with release supporting information within two weeks for processing in accordance with sub-contract provisions.

內部文件 For internal use only

此部份由工程部填報 This section to be completed by Works Department

工作原因
Cause of work _____

責任 Responsibility: 業主 Employer 總承判商 Main Contractor 分判商 S/C
 指定分判商 NSC 其他 Others
指示發起人
Instruction Initiator: SO CHUN KIT
日期 Date: 07/01/2021

此部份由合約部填報 This section to be completed by Contracts Department

查閱合約
Contract Checking: **總承運合約** Main Contract
原總承運合約工程包 Included in Main Contract
 總承運合約加減工程 Main Contract's variation
合約索償 Contract claim
 分判合約 Sub-contract
代工 Day works
原分判合約工程包 Sub-contract Works
 原分判合約加減工程/質量質度 Sub-contractors variation from agreement
 其他 Others
應和其他分判商(請註明) Contra charge to others: _____
 新工程/廢工, 請於兩星期內呈交報價 New/Abortive Works, please quote within 2 week
指定分判商 Named Sub-contractor/NSC

附註
Remarks: _____
工料測量師 Quantity Surveyor
日期 Date: _____
項目經理 Project Manager
日期 Date: _____

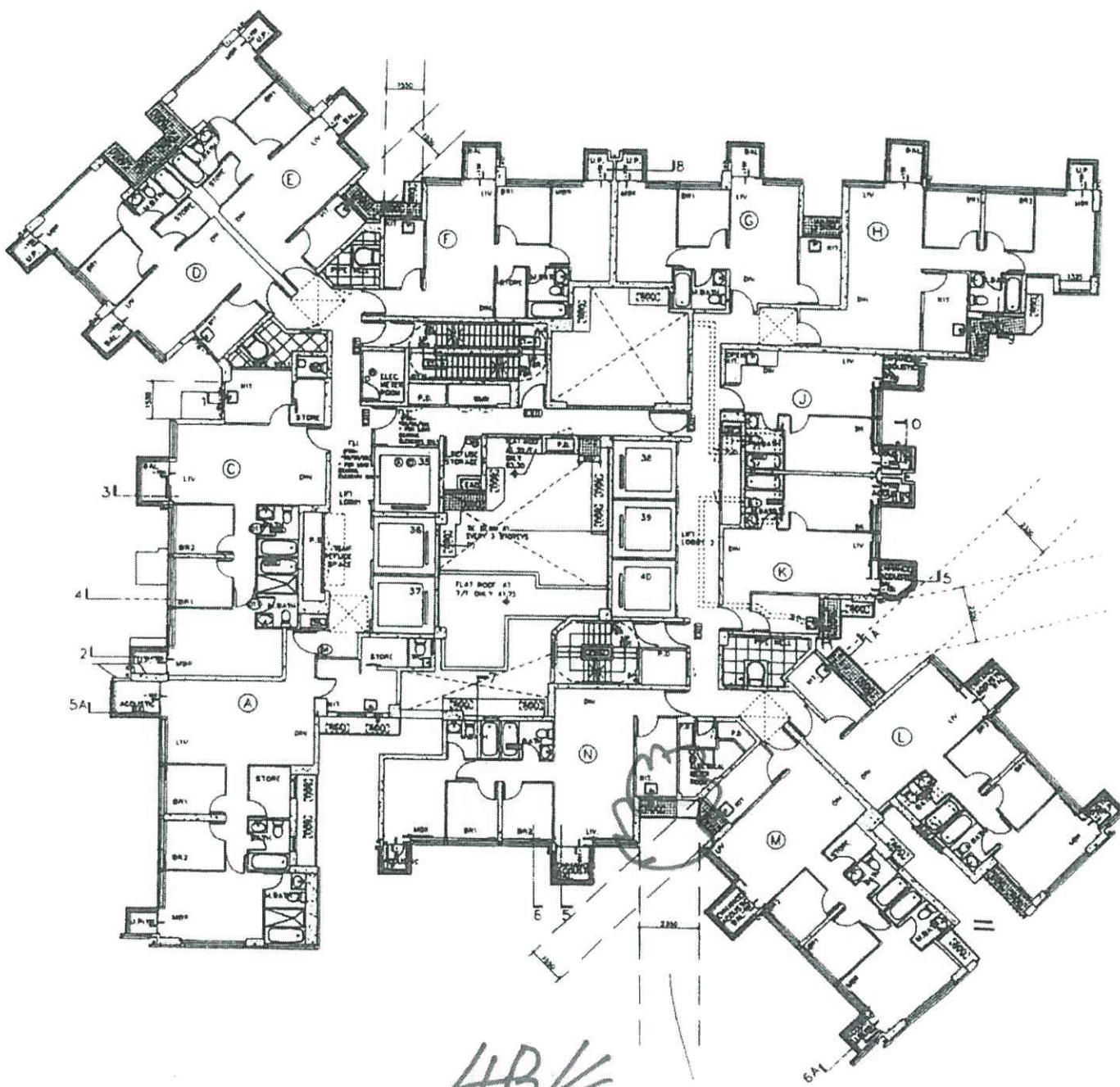

4B/K

15 - TYPICAL FLOOR PLAN

7/1 - 26/1, 28/1 - 50/1 (38 STOREYS)

(FLOOR NOS 13, 14, 24, 34, 44 NOT USED)

FOR FLAT A & C AND LIGHT WELL BETWEEN LIFT CORES

22/1 - 26/1, 28/1 - 50/1 (FLOOR NOS 24, 34, 44 NOT USED) (25 STOREYS) (HIGH ZONE)

請勿擅自開窗

如有發現，
有關責任、損壞及維修
費用將由開窗者自負及
轉交大判處理！

美特鋁質示

窗與牆身不對稱 勿開窗

48N