



工程指示 / 要求簡箋(E.I.)

工程指示編號：EI / 2469 / 20

修改版次：-

工程編號：J - 837

工程名稱：觀塘裕民坊

工程項目：幕牆 觀塘海濱中心木板 mock up 用背板(改玻璃尺寸用)

收件人：生統

發件人：Eric Liu

日期：22/09/2020

要求提供 / 確認 事項：

- | | | |
|------------------------------------|-------------------------------------|-------------------------------|
| <input type="checkbox"/> 初步鋁料 B.M. | <input type="checkbox"/> 加工拆圖，然後生產 | <input type="checkbox"/> 尺寸表 |
| <input type="checkbox"/> 正式鋁料 B.M. | <input type="checkbox"/> 技術上資料 / 指示 | <input type="checkbox"/> 報價 |
| <input type="checkbox"/> 配件 B.M. | <input type="checkbox"/> 樣辦或貨品說明書 | <input type="checkbox"/> 分判合約 |
| <input type="checkbox"/> 其他：_____ | | |

內容：

請按加工圖生產背板送觀塘海濱中心安裝用

因有 1 件玻璃因現場陣頂，需修改尺寸，補送背板現場安裝

謝謝！

請在 2020 / 09 / 26 前完成上列要求。

附：4 頁加工圖

以上項目為：

- 原合約工程包 原合約工程加 / 減賬 新工程報價

原因：-

分發東莞各部門：

- () 生產技術總監 連附件 () 技術部 連附件 永林 () 生產部 連附件 () 機械設計部 連附件
 () 採購部 連附件 () 生產統籌部 連附件 梅
 () 質檢部 連附件 () 會計部 連附件 () 報關組 連附件 () 其他 楊榮輝 連附件

分發香港各部門：

- () 行政部 連附件 () 會計部 連附件 () 統籌部 連附件 () 工程部地盤科文 連附件
 () 採購部 連附件 () QS 部 連附件 () 維修部 連附件 () 其他 _____ 連附件

傳遞編號：

HK 2159 / 20

發件人簽署：

項目經理簽署：

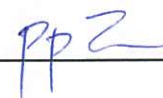

美特鋁質有限公司

MIDI Aluminium Fabricator Ltd.

工程號

J-999

地盤

海濱中心506號

數量=1件

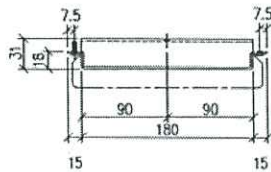
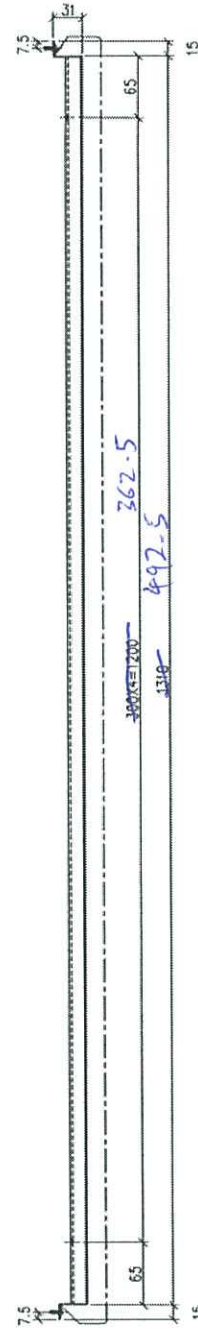

名稱	2mm 鋁背板加工圖	制圖	CJM	2020.5.28	修改	-		
材料	鋁板	復核	-	-	日期	-		
顏色	EC-DG-S332054 (3塗)	批准			圖號	CEI-06		

打用牙墊， 亞尾 60 各開一個孔

打膠塞 + #9x1 圓錐鋼牙

L = 210

1 隻

M911 膠

3mm 鉛板

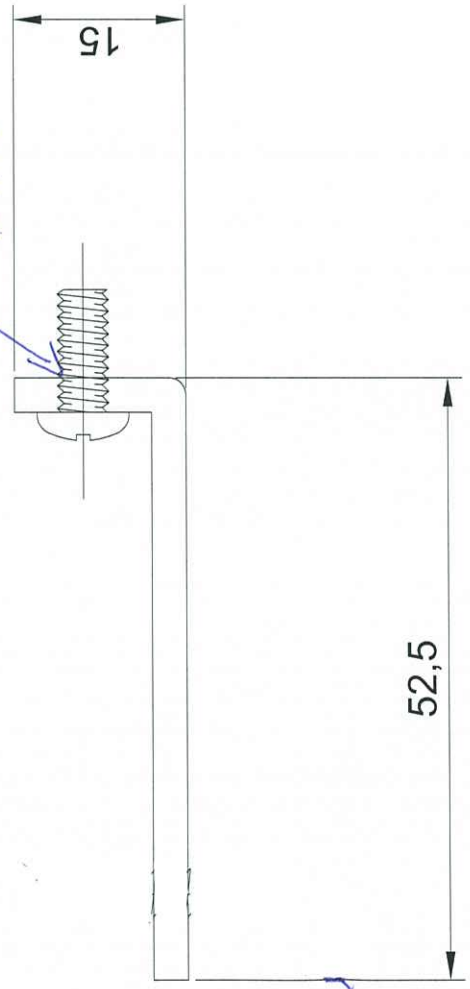



美特鋁質 有限公司
MIDI Aluminium Fabricator Ltd.

工程號

J-999

地盤

海濱中心506號

工廠用

數量= 2 件

360

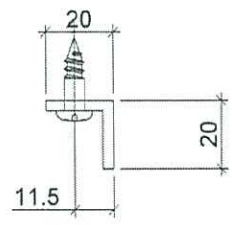

名稱	鋁角	制圖	CJM	2020.05.28	修改			
材料	15.88*15.88*3.18	復核	-	-	日期			
顏色	MILL	批準			圖號	LJ-C09		



美特鋁質有限公司

MIDI Aluminium Fabricator Ltd.

序号	物料編號	數量	位置	樓層
01	LJ-C04	2	修鋁背板用	

工程號 J-999 地盤 海濱中心506號

4

工廠用

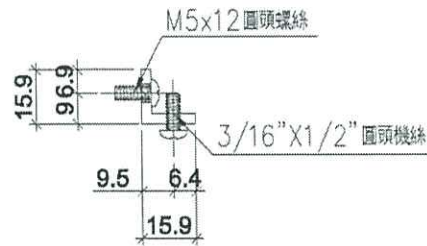
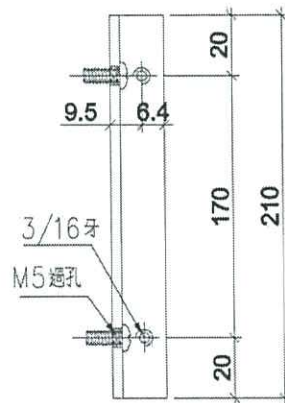

名稱	鋁角	制圖	CJM	2020.05.28	修改	-		
材料	15.88*15.88*3.18	復核	-	-	日期	-		
顏色	MILL	批準			圖號	LJ-C04		