

工程指示 / 要求簡箋(E.I.)

工程指示編號：EI / 2381 / 20

修改版次：-

工程編號：J - 837

工程名稱：觀塘裕民坊

工程項目：幕牆 吸音柱用棉(T5M,N)

收件人：生統 / 永林

發件人：Eric Liu

日期：04/09/2020

要求提供 / 確認 事項：

- | | | |
|------------------------------------|-------------------------------------|-------------------------------|
| <input type="checkbox"/> 初步鋁料 B.M. | <input type="checkbox"/> 加工拆圖，然後生產 | <input type="checkbox"/> 尺寸表 |
| <input type="checkbox"/> 正式鋁料 B.M. | <input type="checkbox"/> 技術上資料 / 指示 | <input type="checkbox"/> 報價 |
| <input type="checkbox"/> 配件 B.M. | <input type="checkbox"/> 樣辦或貨品說明書 | <input type="checkbox"/> 分判合約 |
| <input type="checkbox"/> 其他：_____ | | |

內容：

請按加工圖在廠加工隔音棉

隔音棉需連保護膠袋包裝出貨

謝謝！

此已出 30 層數量

早前已於現場已做 2 層數量，待數再補出

請在 2020 / 09 / 07 前完成上列要求。

附：4 頁加工圖 4 頁加工圖

以上項目為：

原合約工程包

原合約工程加 / 減賬

新工程報價

原因：-

分發東莞各部門：

- | | | | | |
|--|---|---|---|---|
| <input type="checkbox"/> 生產技術總監 <input type="checkbox"/> 連附件 | <input checked="" type="checkbox"/> 技術部 <input checked="" type="checkbox"/> 連附件 | <u>永林</u> | <input type="checkbox"/> 生產部 <input type="checkbox"/> 連附件 | <input type="checkbox"/> 機械設計部 <input type="checkbox"/> 連附件 |
| <input type="checkbox"/> 採購部 <input type="checkbox"/> 連附件 | <input checked="" type="checkbox"/> 生產統籌部 <input checked="" type="checkbox"/> 連附件 | <u>梅</u> | | |
| <input type="checkbox"/> 質檢部 <input type="checkbox"/> 連附件 | <input type="checkbox"/> 會計部 <input type="checkbox"/> 連附件 | <input type="checkbox"/> 報關組 <input type="checkbox"/> 連附件 | <input type="checkbox"/> 其他 <u>楊榮輝</u> <input type="checkbox"/> 連附件 | |

分發香港各部門：

- | | | | | |
|---|--|---|---|------------|
| <input type="checkbox"/> 行政部 <input type="checkbox"/> 連附件 | <input type="checkbox"/> 會計部 <input type="checkbox"/> 連附件 | <input type="checkbox"/> 統籌部 <input type="checkbox"/> 連附件 | <input checked="" type="checkbox"/> 工程部地盤科文 <input checked="" type="checkbox"/> 連附件 | <u>火同哥</u> |
| <input type="checkbox"/> 採購部 <input type="checkbox"/> 連附件 | <input type="checkbox"/> QS 部 <input type="checkbox"/> 連附件 | <input type="checkbox"/> 維修部 <input type="checkbox"/> 連附件 | <input type="checkbox"/> 其他 _____ <input type="checkbox"/> 連附件 | |

傳遞編號：

HK 2002 / 20

發件人簽署：

項目經理簽署：

Eric Liu

PP

組裝圖
參考用
↓

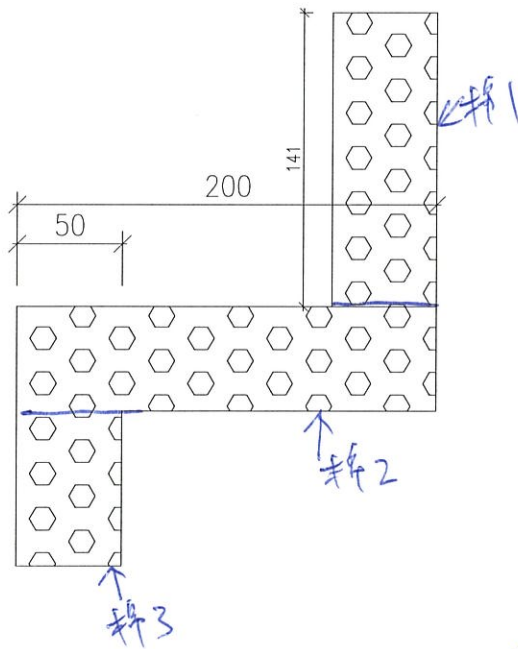

全部 L=2470

材料=50厚棉(隔音棉)

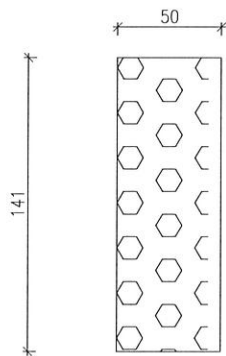

棉1
30件

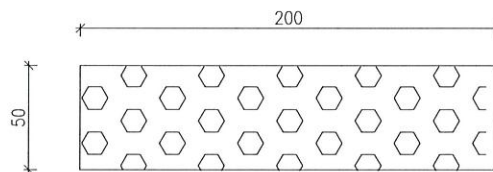

棉2
30件

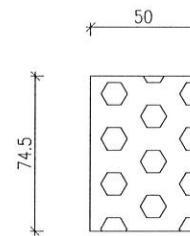

棉3
30件

隔音棉開料圖
需要連保護膠袋包裝出貨

T5M

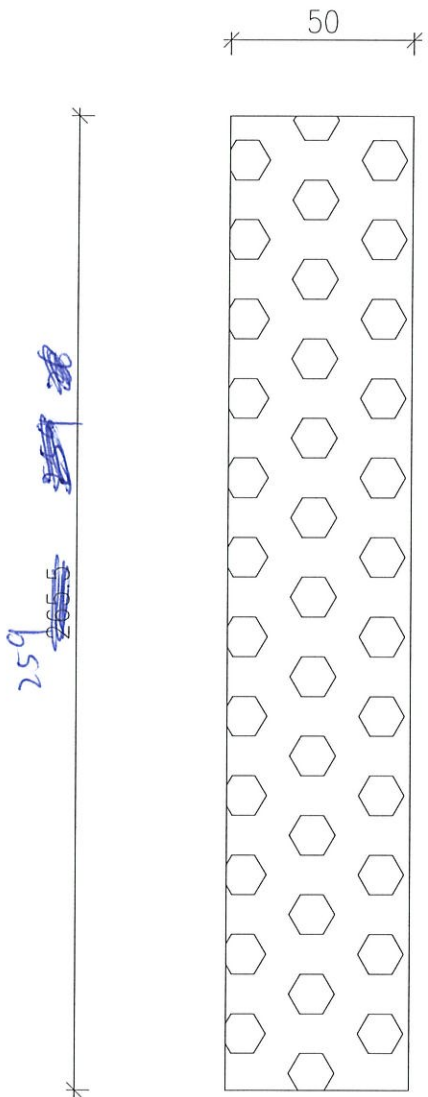

隔音棉開料圖
需連棉包袋膠袋出貨

30件

L=2475

材料: 50厚 隔音棉
TSN 包身

棉4

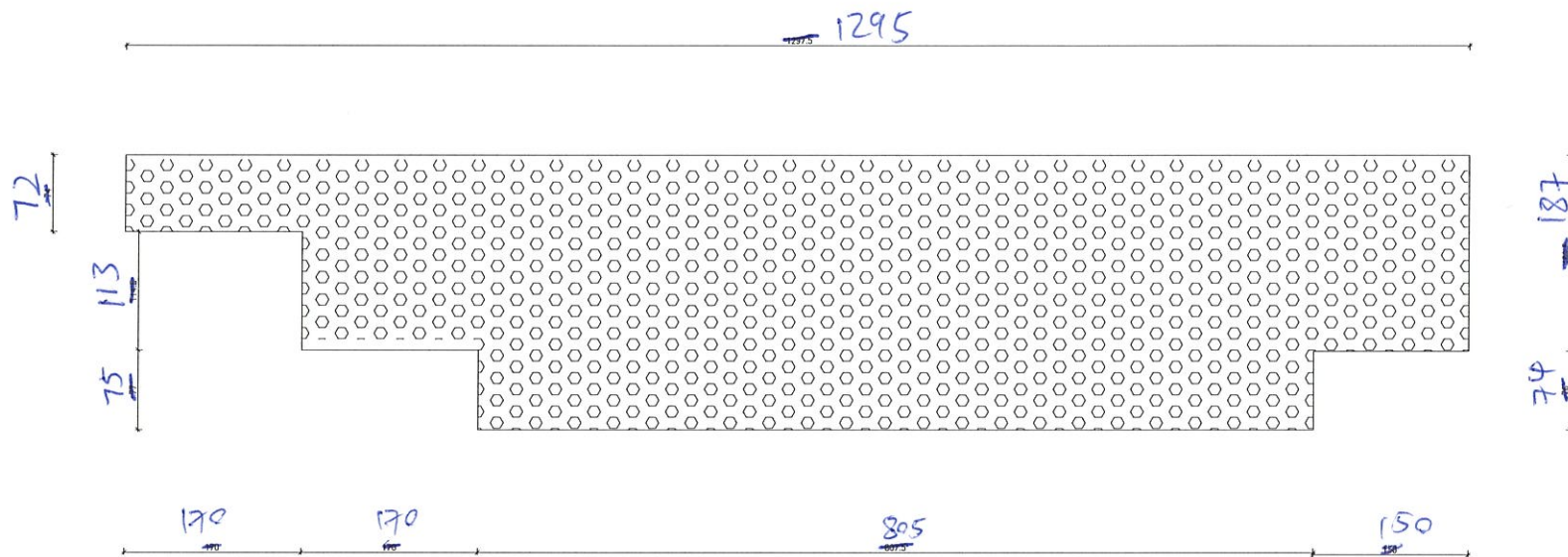

片5

30件

材料=50厚材料(隔音棉)

TSM J型控用

隔声材料图

需连桥保护胶袋出货

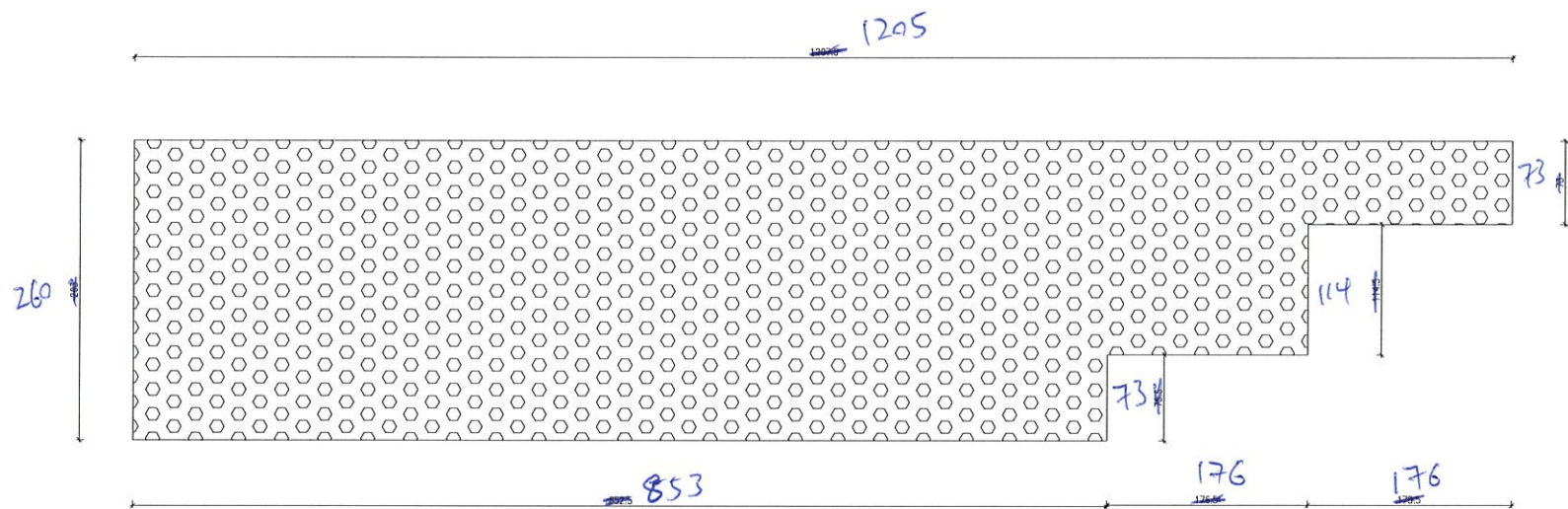

排 6

隔斷開料圖

需連料保護膠袋出貨

3016

排料=50排(隔斷)

T5N 頂控用

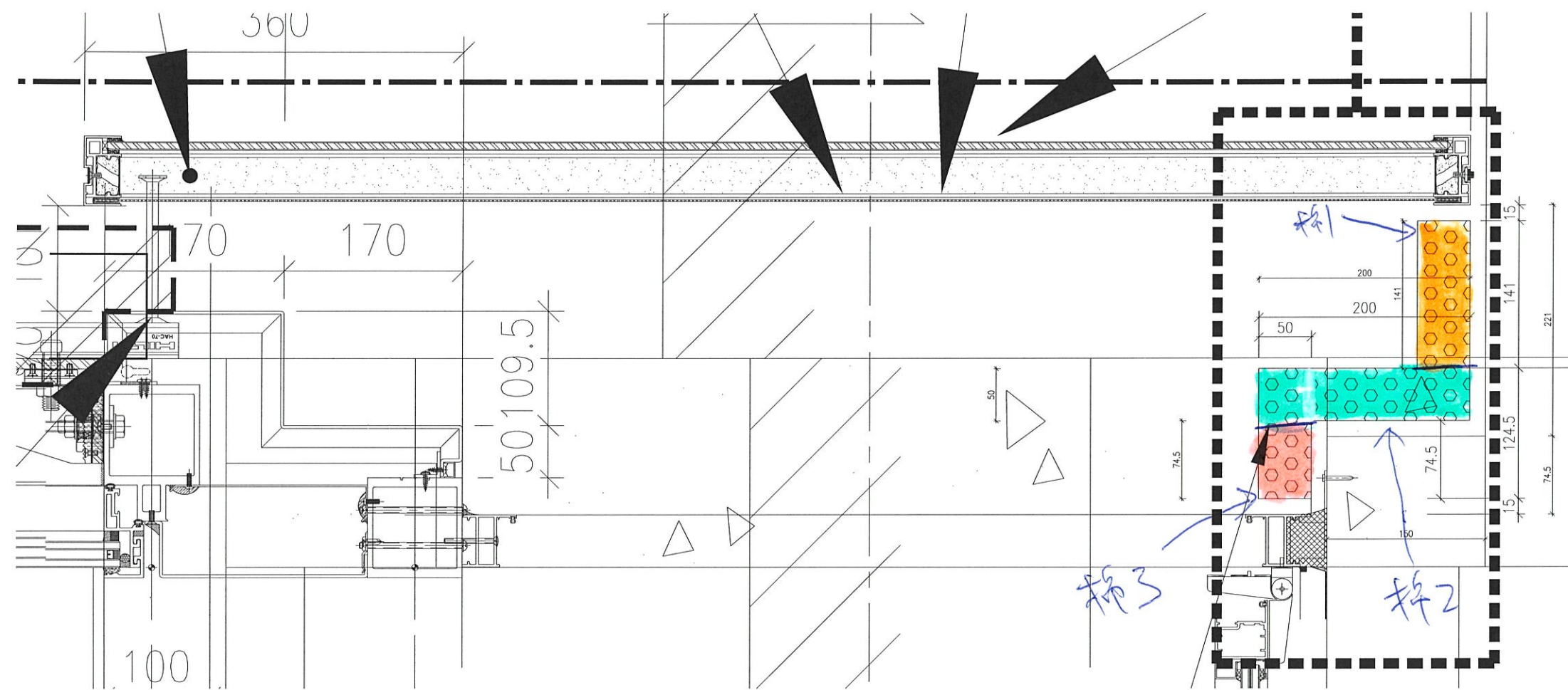

T5 M

在身

棉3

棉2

棉1

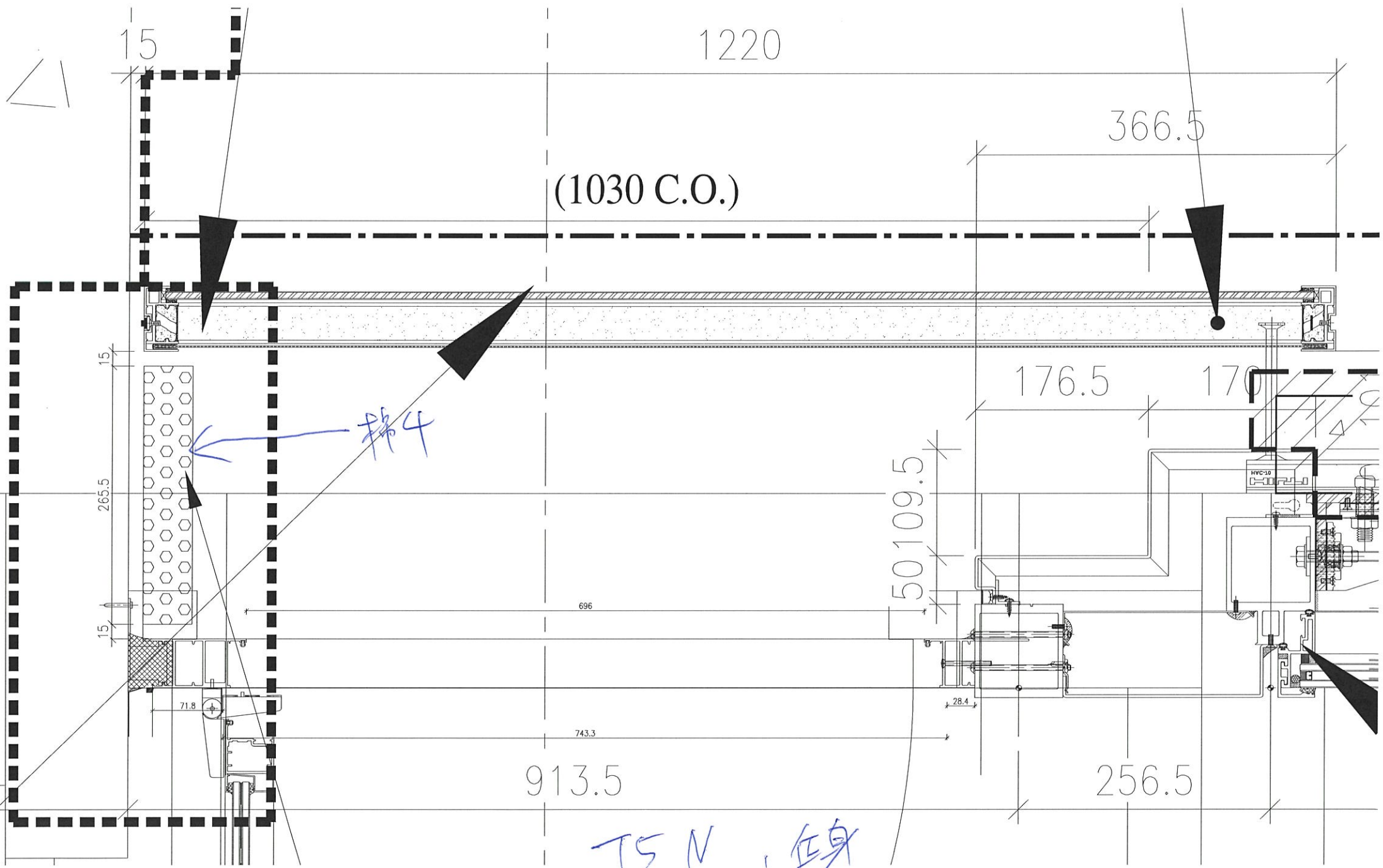

15

1220

366.5

(1030 C.O.)

15

265.5

15

71.8

696

743.3

913.5

50109.5

28.4

176.5

170

256.5

棉4

TS N, 仝身

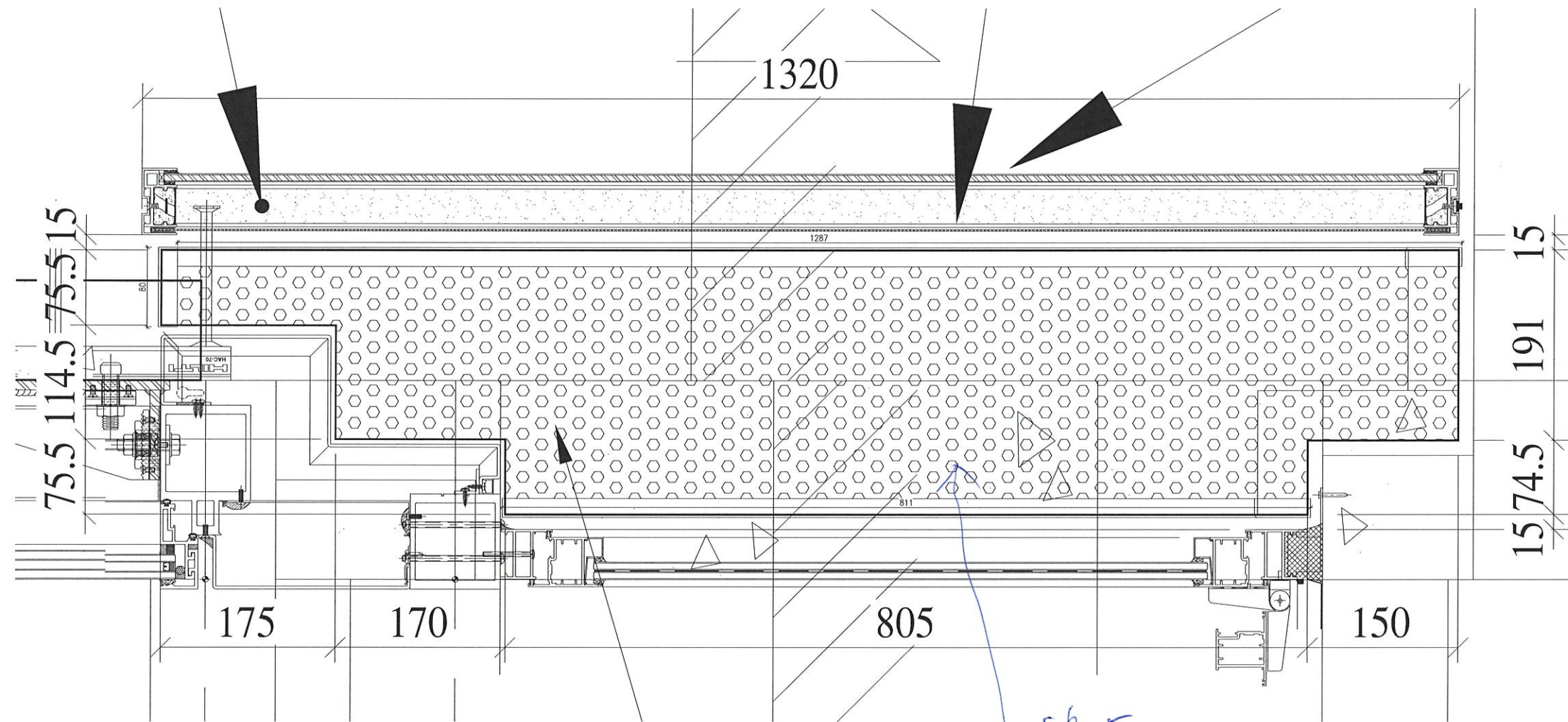

T5 M 棉5 頂模

