



工程指示 / 要求簡箋(E.I.)

工程指示編號：EI / 2337 / 20

修改版次：A

工程編號：J - 837

工程名稱：觀塘裕民坊

工程項目：幕牆 6 樓隔音窗玉用拉手鋁通

收件人：生統 / 永林

發件人：Eric Liu

日期：25/08/2020

要求提供 / 確認 事項：

- | | | |
|------------------------------------|-------------------------------------|-------------------------------|
| <input type="checkbox"/> 初步鋁料 B.M. | <input type="checkbox"/> 加工拆圖，然後生產 | <input type="checkbox"/> 尺寸表 |
| <input type="checkbox"/> 正式鋁料 B.M. | <input type="checkbox"/> 技術上資料 / 指示 | <input type="checkbox"/> 報價 |
| <input type="checkbox"/> 配件 B.M. | <input type="checkbox"/> 樣辦或貨品說明書 | <input type="checkbox"/> 分判合約 |
| <input type="checkbox"/> 其他：_____ | | |

內容：

請按加工圖生產隔音窗拉手鋁通送地盤安裝

6 樓用隔音窗拉手鋁通，窗玉已送地盤，此件現場後裝

原 EI1646 未有計算 6 樓

請留意出貨時標籤要標明座數及單位

A 版：補回欠漏加工圖一張

謝謝！

請在 2020 / 08 / 27 前完成上列要求。

附：1 頁加工圖

以上項目為：

- 原合約工程包 原合約工程加 / 減賬 新工程報價

原因：-

分發東莞各部門：

- () 生產技術總監 連附件 () 技術部 連附件 永林 () 生產部 連附件 () 機械設計部 連附件
 () 採購部 連附件 () 生產統籌部 連附件 梅
 () 質檢部 連附件 () 會計部 連附件 () 報關組 連附件 () 其他 楊榮輝 連附件

分發香港各部門：

- () 行政部 連附件 () 會計部 連附件 () 統籌部 連附件 () 工程部地盤科文 連附件
 () 採購部 連附件 () QS 部 連附件 () 維修部 連附件 () 其他 _____ 連附件

傳遞編號：

HK 1901 / 20

發件人簽署：

項目經理簽署：



美特鋁質有限公司
MIDI Aluminium Fabricator Ltd.

工程號 J-837 地盤 觀塘裕民坊

使用位置	數量
ZY-DL1	74
	(2)

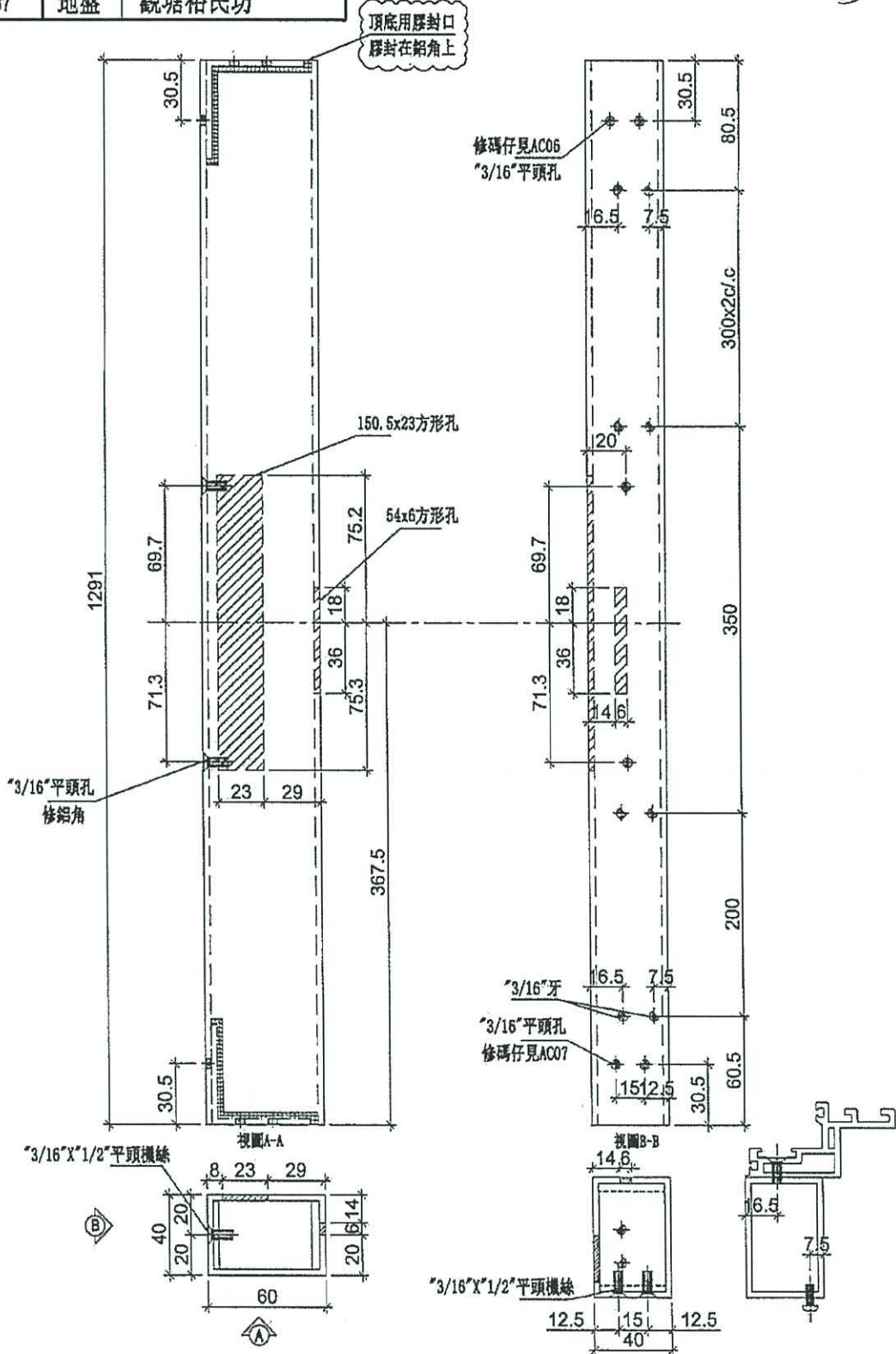

名稱	鋁通加工圖	制圖	利春媚	2020.03.10	修改	A	
材料	60*40*3鋁通	復核	謝永林	-	日期	20.04.01	
顏色	EC-DG-S332054 (3塗)	批准	Jason		圖號	ZY-DL1-5	