

工程指示 / 要求簡箋(E.I.)

工程指示編號：EI / 2209 / 20

修改版次：A

工程編號：J - 837

工程名稱：觀塘裕民坊

工程項目：Glass Cladding 鋁料(T1E,T5H 6/F, 覆尺數重出)(現場有沙井位置)

收件人：生統 / 永林

發件人：Eric Liu

日期：21/08/2020

要求提供 / 確認 事項：

- | | | |
|------------------------------------|-------------------------------------|-------------------------------|
| <input type="checkbox"/> 初步鋁料 B.M. | <input type="checkbox"/> 加工拆圖，然後生產 | <input type="checkbox"/> 尺寸表 |
| <input type="checkbox"/> 正式鋁料 B.M. | <input type="checkbox"/> 技術上資料 / 指示 | <input type="checkbox"/> 報價 |
| <input type="checkbox"/> 配件 B.M. | <input type="checkbox"/> 樣辦或貨品說明書 | <input type="checkbox"/> 分判合約 |
| <input type="checkbox"/> 其他：_____ | | |

內容：

請按加工圖生產單元送地盤安裝
按現場覆尺重出， T1E, T5H 6 樓位置有沙井，需重新生產
A 版: 加工圖標示尺寸有誤，此版修改
謝謝！

請在 2020/ 08 / 24 前完成上列要求。

附：2 頁加工圖

以上項目為：

- 原合約工程包 原合約工程加 / 減賬 新工程報價

原因：-

分發東莞各部門：

- () 生產技術總監 連附件 技術部 連附件 () 生產部 連附件 () 機械設計部 連附件
() 採購部 連附件 生產統籌部 連附件
() 質檢部 連附件 () 會計部 連附件 () 報關組 連附件 () 其他 楊榮輝 連附件

分發香港各部門：

- () 行政部 連附件 () 會計部 連附件 () 統籌部 連附件 () 工程部地盤科文 連附件
() 採購部 連附件 () QS 部 連附件 () 維修部 連附件 () 其他 _____ 連附件

傳遞編號：

HK 1870 /20

發件人簽署：

項目經理簽署：







美特铝质有限公司
MIDI Aluminium Fabricator Ltd.

物料编号	总数	使用位置	物料编号	总数	使用位置
M850L	38	G4-U013			
M850L	4	G4-U099			

工程号 J-837 地盘 观塘裕民坊

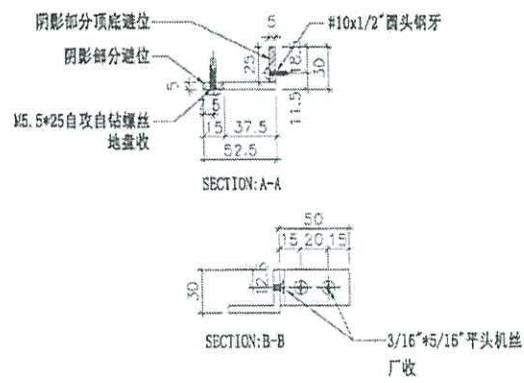
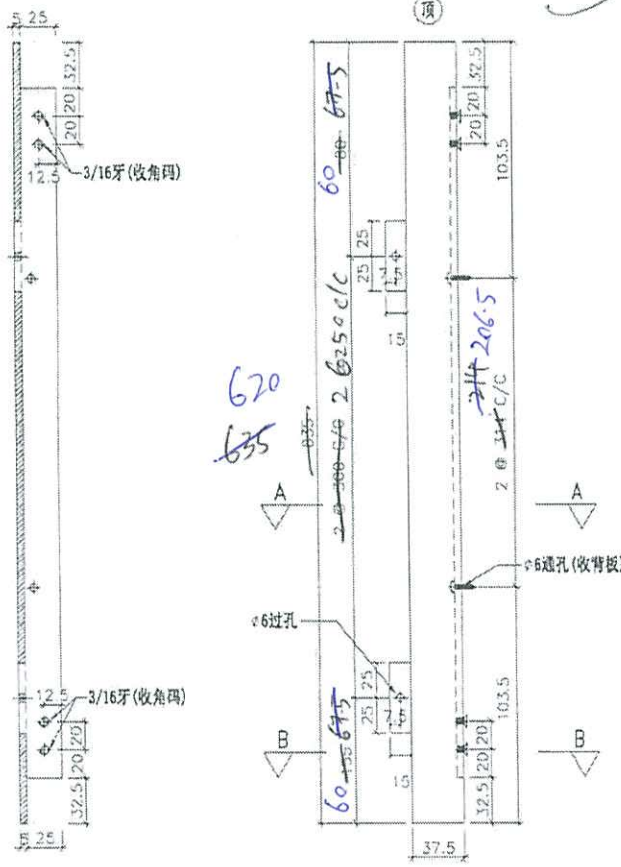
14



名称	左企拆图	制图	JH	2019.3.21	修改		
材料	X85607	复核	DL	2019.3.21	日期		
颜色	EC-DG-S332054 (3涂)	批准			图号	M850L A	

EG-DWG3

 美特铝质有限公司 MIDI Aluminium Fabricator Ltd.	物料编号	总数	使用位置	物料编号	总数	使用位置
	M850R	38	G4-U013			
	M850R	2	G4-U099			
工程号	J-837	地盘	观塘裕民坊			

支

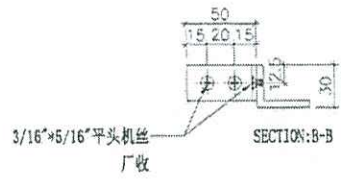
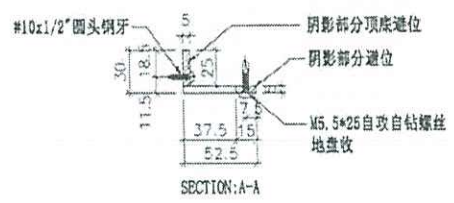
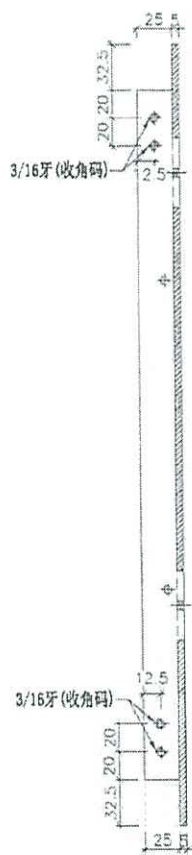
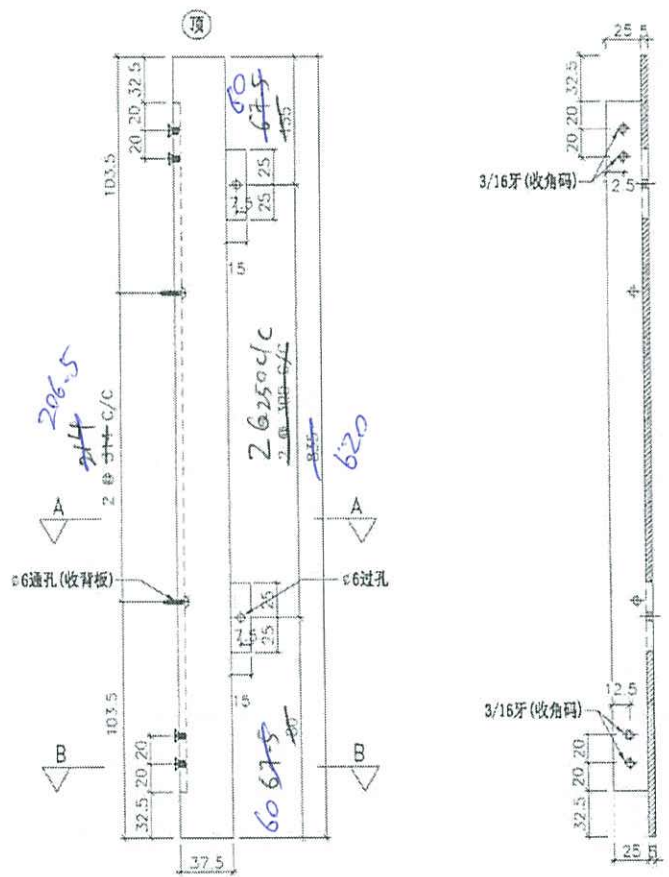

名称	右企拆图	制图	JH	2019.3.21	修改	
材料	X85607	复核	DL	2019.3.21	日期	
颜色	EC-DG-S332054 (3涂)	批准			图号	M850RA