

工程指示 / 要求簡箋(E.I.)

工程指示編號：EI / 2193 / 20 修改版次：-
 工程編號：J - 837 工程名稱：觀塘裕民坊
 工程項目：幕牆 T2B 撞爛位置補企橫料(T2B, 55/F)
 收件人：生統 / 永林 發件人：Eric Liu 日期：27/07/2020

要求提供 / 確認 事項：

- | | | |
|------------------------------------|-------------------------------------|-------------------------------|
| <input type="checkbox"/> 初步鋁料 B.M. | <input type="checkbox"/> 加工拆圖，然後生產 | <input type="checkbox"/> 尺寸表 |
| <input type="checkbox"/> 正式鋁料 B.M. | <input type="checkbox"/> 技術上資料 / 指示 | <input type="checkbox"/> 報價 |
| <input type="checkbox"/> 配件 B.M. | <input type="checkbox"/> 樣辦或貨品說明書 | <input type="checkbox"/> 分判合約 |
| <input type="checkbox"/> 其他：_____ | | |

內容：

請按加工圖生產企橫料送地盤安裝 (T2B, 55/F)

因現場發生柁將軍棟意外，T2B, 55/F 需更換企橫料，請優先處理以趕驗樓期
 謝謝！

請在 2020/ 08 / 03 前完成上列要求。

先安排此E.I.加工，再加2622194
 確保此E.I.有足夠材料生產

附：3 頁圖登，58 頁加工圖，3 頁位置圖

以上項目為：

- 原合約工程包 原合約工程加 / 減賬 新工程報價

原因：-

分發東莞各部門：

- () 生產技術總監 連附件 () 技術部 連附件 () 生產部 連附件 () 機械設計部 連附件
 () 採購部 連附件 () 生產統籌部 連附件
 () 質檢部 連附件 () 會計部 連附件 () 報關組 連附件 () 其他 楊榮輝 連附件

分發香港各部門：

- () 行政部 連附件 () 會計部 連附件 () 統籌部 連附件 () 工程部地盤科文 連附件 火同哥
 () 採購部 連附件 () QS 部 連附件 () 維修部 連附件 () 其他 _____ 連附件

傳遞編號：

HK 1563 / 20

發件人簽署：

項目經理簽署：

圖則登記表
DRAWING REGISTER

工程名稱 Project Title: **觀塘裕民坊 (T2座 特式層) 55F**
框架式幕牆 (主企+主橫+副料拆圖)

工程編號 Project No: **J-837**

接收日期 Receiving Date (適用於客戶圖則)

年									
月									
日									

分發予 Distributed To

發出日期 Issued Date

年	20								
月	7								
日	27								

圖則編號 Drg. No.	圖則名稱 Drawing Title
SD-MR301	雙生企加工圖
SD-MR302	SD中企 (外凹) 加工圖
G-MS304	雙生企1加工圖
UN-SD202R	SD門頂橫加工圖
UN-SD202aR	生梗橫料加工圖
UN-SD202bR	生梗橫料加工圖
UN-L01S	生梗橫料 (生窗用)
UN-L01aS	生梗橫料 (生窗用)
UN-L01bS	雙梗橫料 (外凸)
UN-L01cS	生梗橫料 (生窗用)
ZX-XC01	玻璃扣蓋加工圖
ZX-XC01R	玻璃扣蓋加工圖
ZX-XC02	玻璃扣蓋加工圖
ZX-XC02R	玻璃扣蓋加工圖
ZX-XC04	玻璃扣蓋加工圖
ZX-XC04R	玻璃扣蓋加工圖
UN-HM1	單玻插線加工圖
UN-HM212S	單玻插線加工圖
UN-HM1a	單玻插線加工圖
UN-HM212aS	單玻插線加工圖
UN-DM1a	生梗企單玻加工圖
UN-DM1aR	生梗企單玻加工圖
UN-DM1b	生梗企單玻加工圖
UN-DM1bR	生梗企單玻加工圖
UN-DM1d	生梗企單玻加工圖
UN-DM1dR	生梗企單玻加工圖
UN-DM3a	生梗企單玻加工圖
UN-DM3aR	生梗企單玻加工圖

	修訂編號 Revision No.
1	-
2	-
3	-
4	-
5	-
6	-
7	-
8	-
9	-
10	-
11	-
12	-
13	-
14	-
15	-
16	-
17	-
18	-
19	-
20	-
21	-
22	-
23	-
24	-
25	-
26	-
27	-
28	-

圖則登記表
DRAWING REGISTER

工程名稱 Project Title: **觀塘裕民坊 (T2座 特式層) 55F**
框架式幕牆 (主企+主橫+副料拆圖)

工程編號 Project No: **J-837**

接收日期 Receiving Date (適用於客戶圖則)

年									
月									
日									

分發予 Distributed To

發出日期 Issued Date

年	20								
月	7								
日	27								

圖則編號 Drg. No.	圖則名稱 Drawing Title
UN-SM1	生梗企雙玻加工圖
UN-SM1R	生梗企雙玻加工圖
ZS-KG1	框橫料扣蓋加工圖
ZS-S01b	生梗企單玻扣蓋加工圖
ZS-S01bR	生梗企單玻扣蓋加工圖
ZS-S01d	生梗企單玻扣蓋加工圖
ZS-S01dR	生梗企單玻扣蓋加工圖
ZS-BG1	生梗企雙玻扣蓋加工圖
ZS-BG1R	生梗企雙玻扣蓋加工圖
ZS-U01R	SD中柱底座加工圖
TD-M05R	SD中柱底座加工圖
UN-SE1R	雙生托加工圖
LJ-C105	鋁角加工圖
LJ-C105R	鋁角加工圖
UN-HT1	背板托角加工圖
UN-HT212S	背板托角加工圖
UN-HT1a	背板托角加工圖
UN-HT212aS	背板托角加工圖
UN-LC1	欄河槽加工圖
UN-LC2	欄河槽加工圖
SC-AL02	鋁角加工圖
SC-AL03	鋁角加工圖
SC-AL04	鋁角加工圖
SC-AL05	鋁巴加工圖
Z-A01	Z字碼加工圖
SX-B01	生窗攝心拆圖
SX-T01	生窗攝心拆圖
CW-JT01	膠條安裝位置圖

修訂編號 Revision No.									
29	-								
30	-								
31	-								
32	-								
33	-								
34	-								
35	-								
36	-								
37	-								
38	-								
39	-								
40	-								
41	-								
42	-								
43	-								
44	-								
45	-								
46	-								
47	-								
48	-								
49	-								
50	-								
51	-								
52	-								
53	-								
54	-								
55	-								
56	-								

圖則登記表
DRAWING REGISTER

工程名稱 Project Title: 觀塘裕民坊 (T2座 特式層) 55F <p style="text-align: center;">框架式幕牆 (主企+主橫+副料拆圖)</p>	
工程編號 Project No: J-837	

接收日期 Receiving Date (適用於客戶圖則)

年	月	日									

分發予 Distributed To

發出日期 Issued Date

年	月	日									
20											
7											
27											

圖則編號 Drg. No.	圖則名稱 Drawing Title
CW-JT02	膠條安裝位置圖
CW-JT03	膠條安裝位置圖
J837-CW-2206	主企主橫安裝位置圖
J837-CW-2206K	后裝內外蓋安裝位置圖
J837-CW-2206G	生梗企單玻/雙玻扣蓋位置圖

		修訂編號 Revision No.								
57	-									
58	-									
59	-									
60	-									
61	-									



美特鋁質有限公司
MIDI Aluminium Fabricator Ltd.

工程號 J-837 地盤 觀塘裕民坊

數量	位置	樓層
1	T2CW-B-2	55F

左SHL右SD梗 *請用A3紙打印

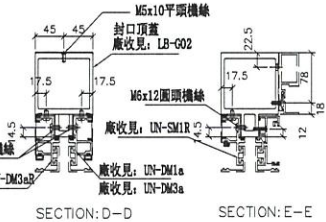
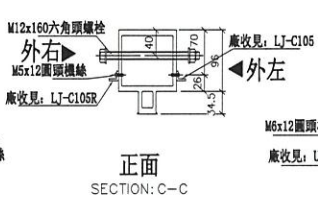
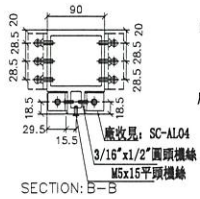
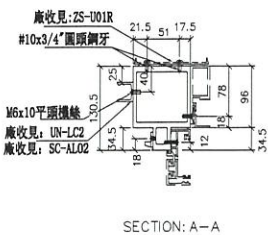
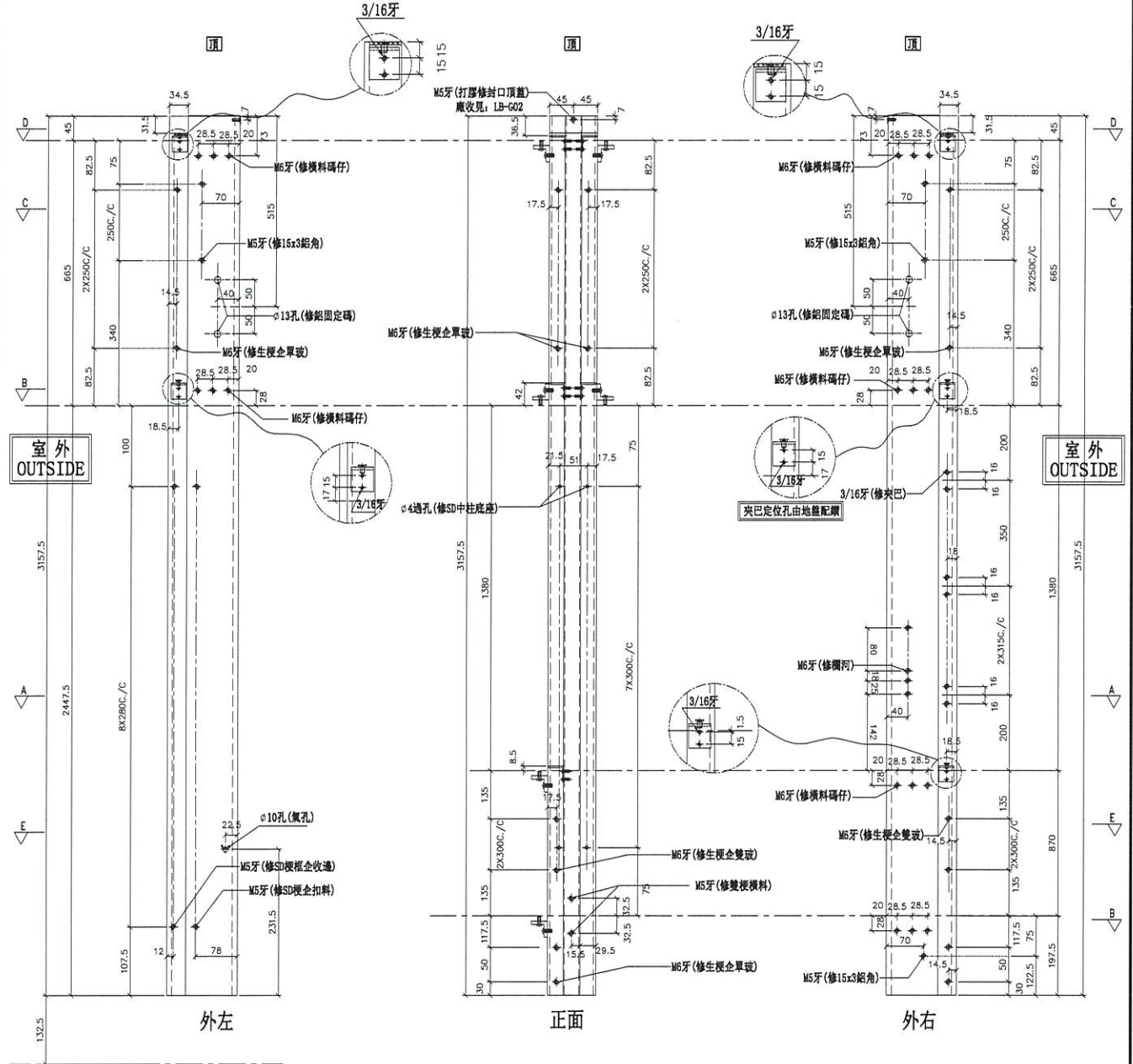

名稱	雙生企	制圖	鞠章芳	2020. 7. 22	修改	
材料	X85547 X85550	復核	謝永林	2020. 7. 22	日期	
顏色	EC-DG-S332054 (3塗)	批準	Jason		圖號	SD-MR301



美特鋁質有限公司
MIDI Aluminium Fabricator Ltd.

數量	位置	樓層
1	T2CW-B-2	55F

工程號 J-837 地盤 觀塘裕民坊

左SD梗右SD生 *請用A3紙打印

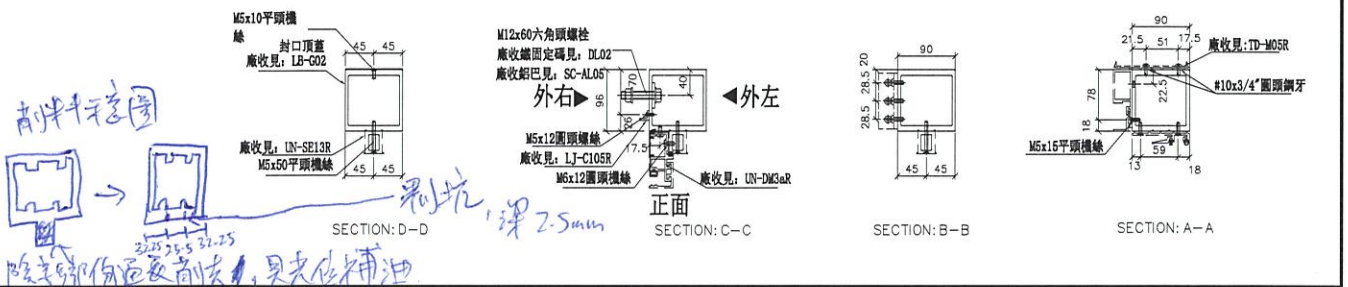
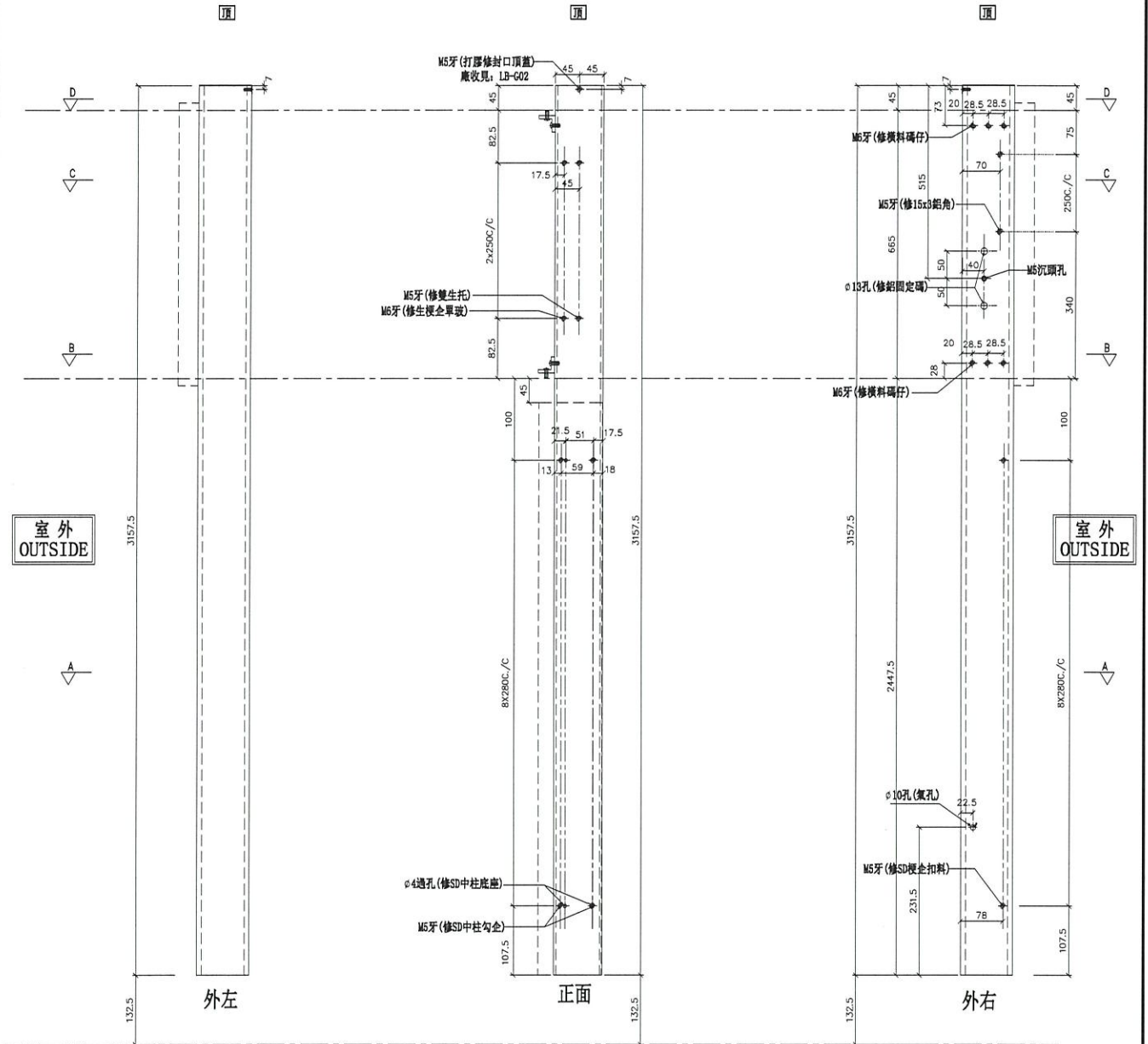

名稱	SD中企 (外凹)	制圖	鞠章芳	2020. 7. 22	修改		
材料	X85548 X85550	復核	謝永林	2020. 7. 22	日期		
顏色	EC-DG-S332054 (3塗)	批准	Jason		圖號	SD-MR302	



美特鋁質有限公司
MIDI Aluminium Fabricator Ltd.

工程號 J-837 地盤 觀塘裕民坊

左SHR右SHL

*請用A3紙打印

數量	位置	樓層
1	T2CW-B-2	55F

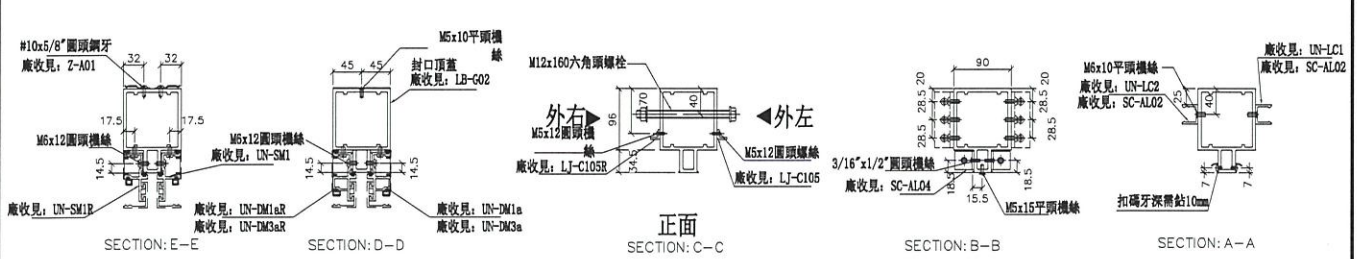
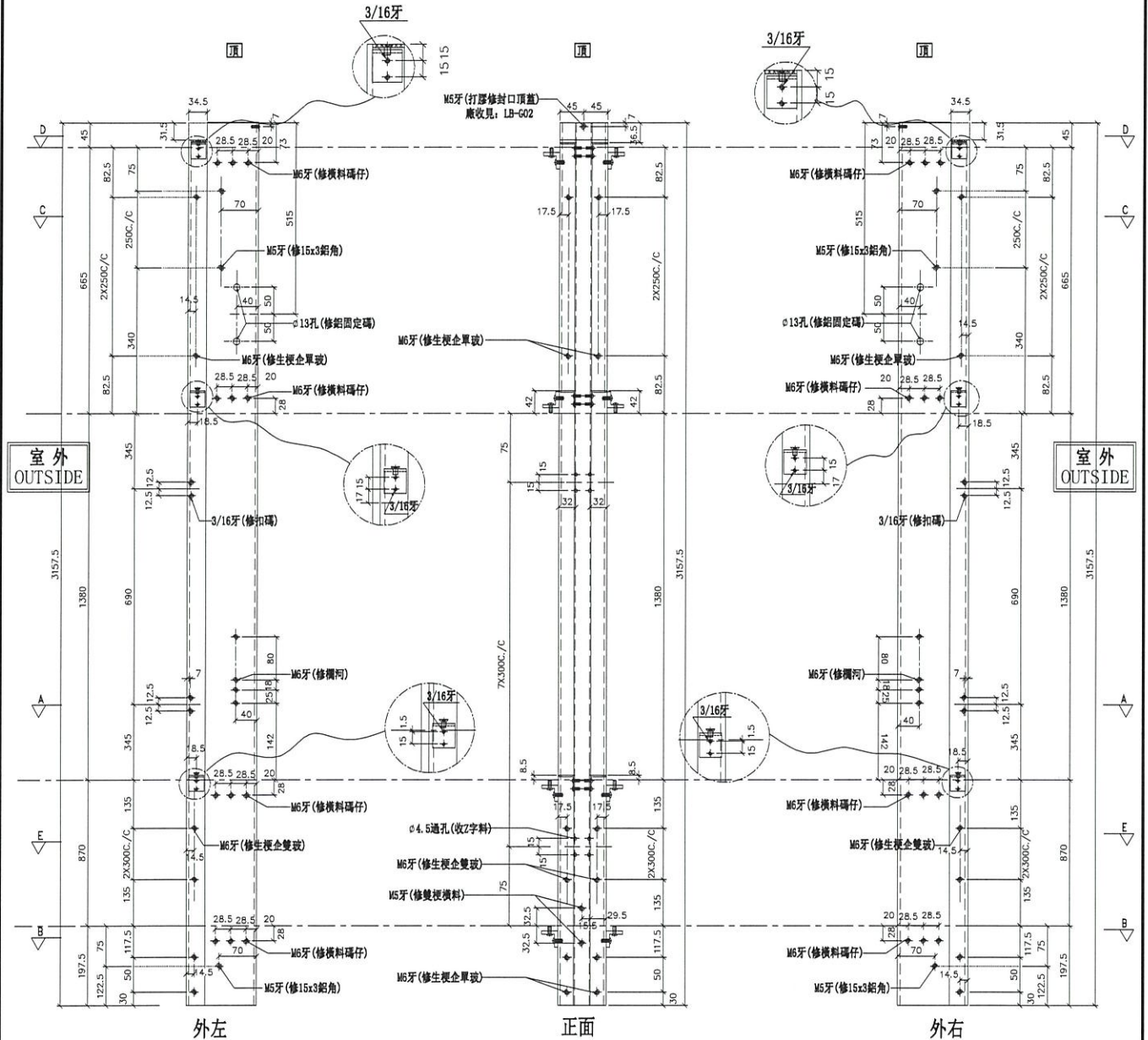

名稱	雙生企1	制圖	鞠章芳	2020.7.22	修改	
材料	X85550	復核	謝永林	2020.7.22	日期	
顏色	EC-DG-S332054 (3塗)	批准	Jason		圖號	G-MS304



美特鋁質有限公司
MIDI Aluminium Fabricator Ltd.

工程號 J-837 地盤 觀塘裕民坊

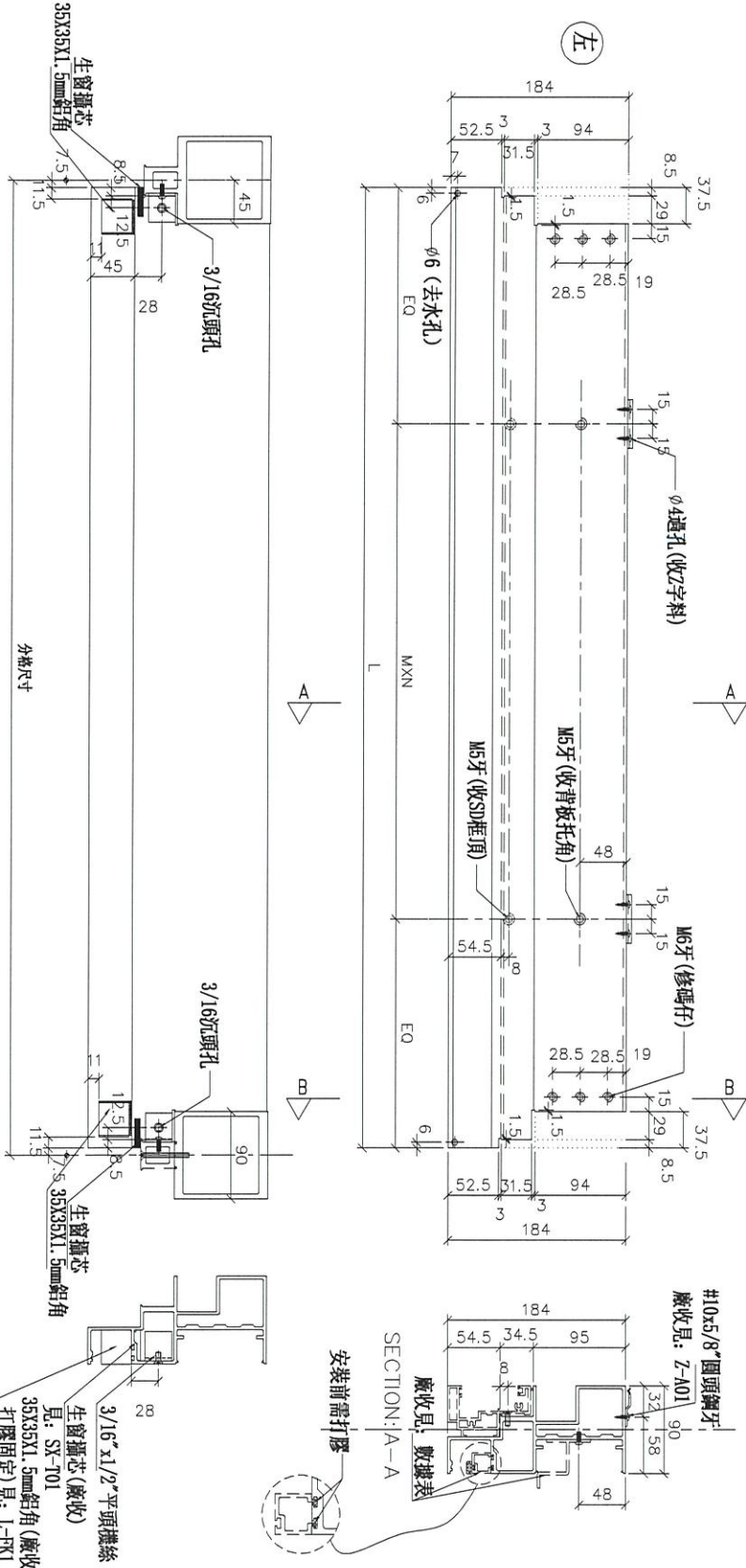

*注意:
螺絲鑽平頭孔事宜, 請留意M5及3/16\"/>

SECTION: B-B

SECTION: A-A

廠收見: SC-AL03

#10x5/8\"/>

安裝前需打膠

35X35X1.5mm鋁角
見: L-FK1
打膠(固定)見: L-FK1

物料編號	L	數量	M	X	N	A	分格尺寸	使用位置	廠收背板托角編號	廠收單玻璃線編號	樓層
UN-SD212R	892.5	1	300	X	2	146.25	907.5	T2CW-B-2	UN-HT212S	UN-FM212aS	5SF

名稱	SD門頂橫	制圖	鞠章芳	2020.7.22	修改						
材料	X85555	復核	謝永林	2020.7.22	日期						
顏色	EC-DG-S332054 (3塗)	批准	Jason		圖號	UN-SD212R					



美特鋁質有限公司
MIDI Aluminium Fabricator Ltd.

工程號 J-837 地盤 觀塘裕民坊

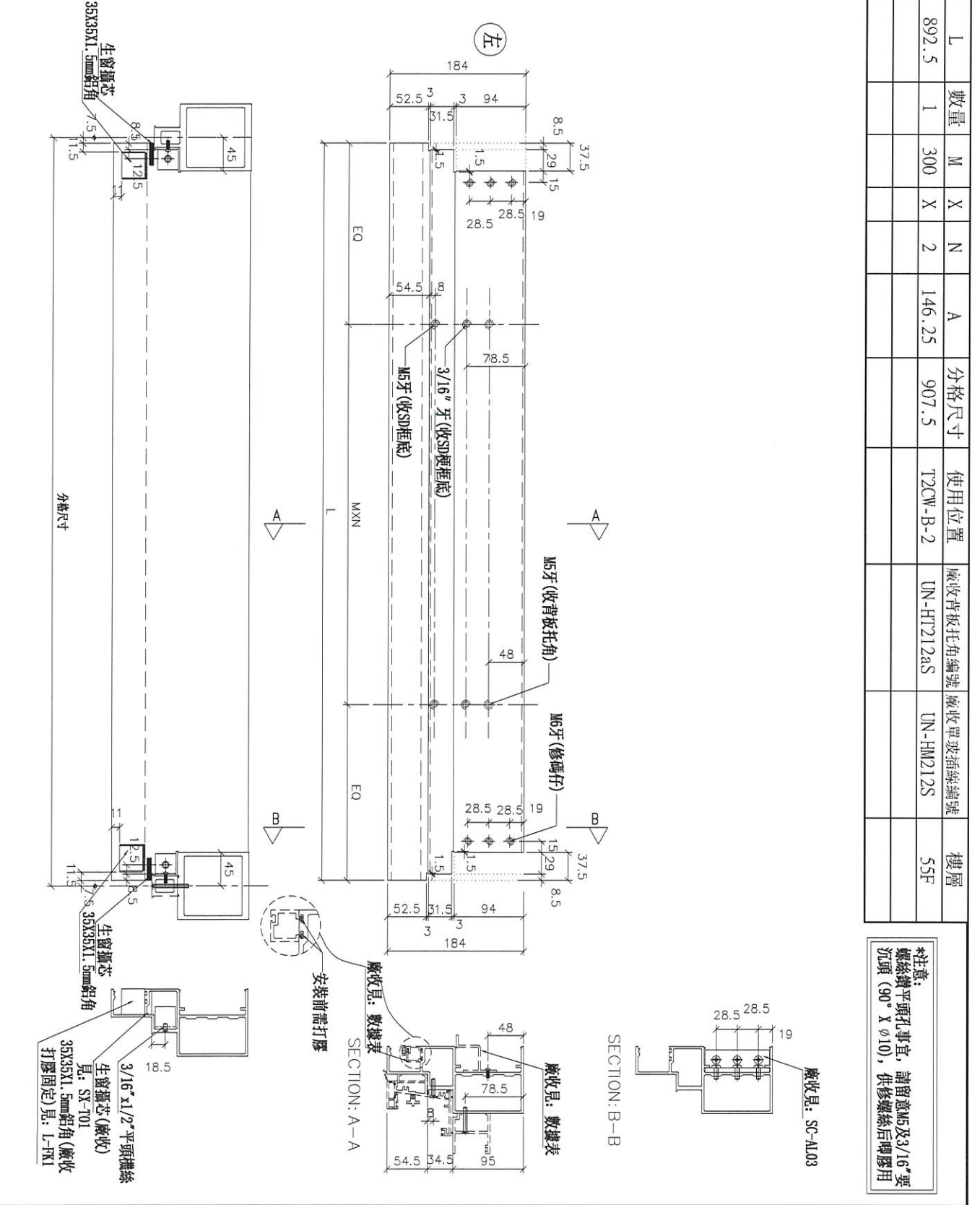

名稱	生梗橫料	制圖	鞠章芳	2020.7.22	修改		
材料	X85553	復核	謝永林	2020.7.22	日期		
顏色	EC-DG-S332054 (3塗)	批准	Jason		圖號	UN-SD212aR	

物料編號	L	數量	M	X	N	A	分格尺寸	使用位置	廠收背板托角編號	廠收單玻璃編號	樓層
UN-SD212aR	892.5	1	300	X	2	146.25	907.5	T2CW-B-2	UN-HT212aS	UN-IM212S	55F

*注意:
螺絲鑽平頭孔事宜, 請留意M5及3/16"要沉頭 (90° X Ø10), 供修螺絲后啤膠用



美特鋁質有限公司
MIDI Aluminium Fabricator Ltd.

工程號 J-837 地盤 觀塘裕民坊

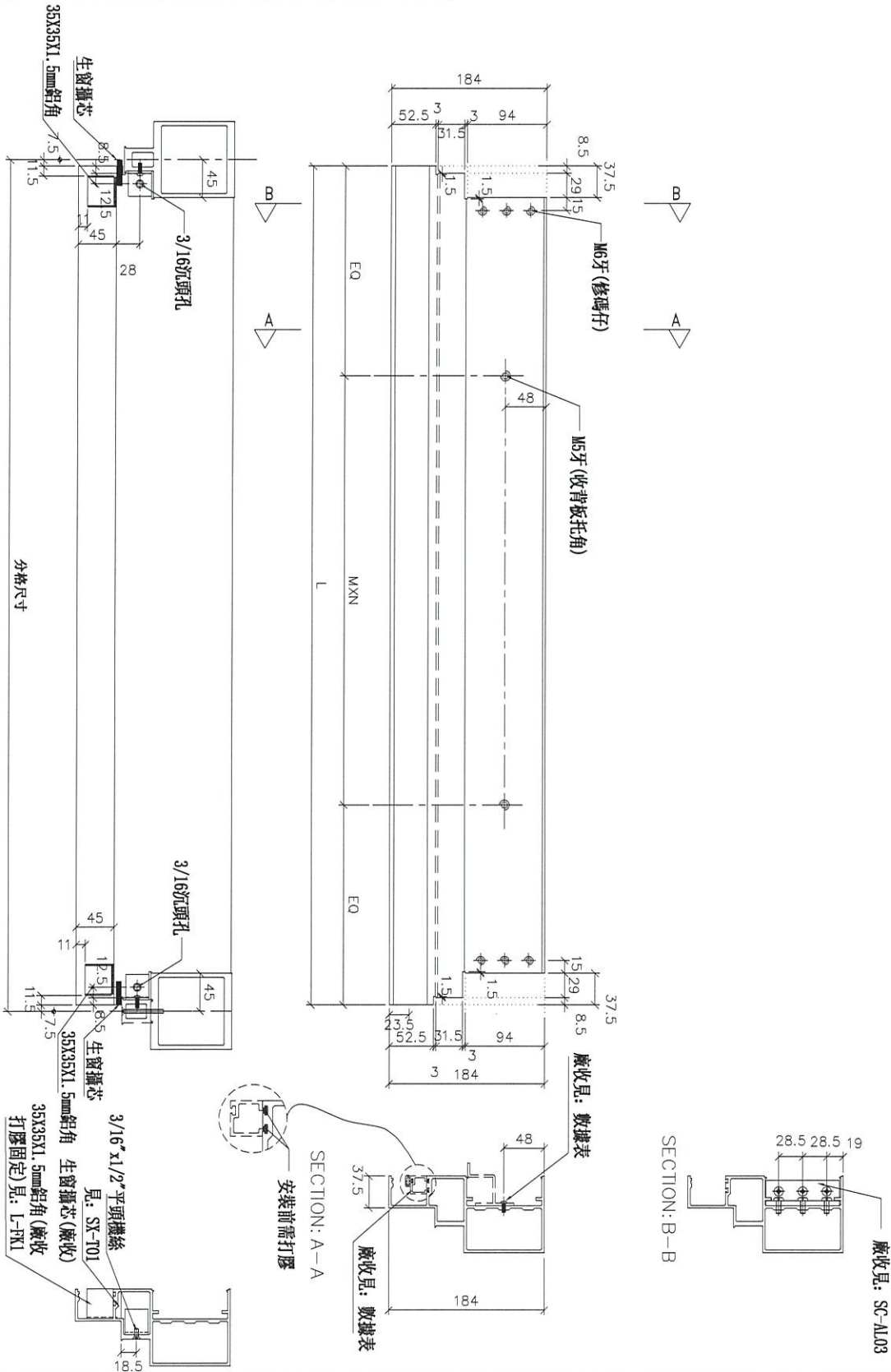

(五)

物料編號	L	數量	M	X	N	A	分格尺寸	使用位置	廠收背板托角編號	廠收單玻插線編號	樓層
UN-SD212bR	892.5	1	300	X	2	146.25	907.5	T2CW-B-2	UN-HT212aS	UN-HM212S	55F

名稱	生梗橫料	制圖	鞠章芳	2020. 7. 22	修改		
材料	X85553	復核	謝永林	2020. 7. 22	日期		
顏色	EC-DG-S332054 (3塗)	批准	Jason		圖號	UN-SD212bR	



美特鋁質有限公司
MIDI Aluminium Fabricator Ltd.

工程號 J-837 地盤 觀塘裕民坊

物料編號	L	數量	M	X	N	EQ	分格尺寸	使用位置	廠收青板托角編號	廠收單玻璃編號	樓層
UN-L01S	635	1	300	X	1	167.5	650	T2CW-B-2	UN-HT1	UN-HM1 a	55F

*注意：
螺絲鑽平頭孔事宜，請留意M5及3/16"要
沉頭 (90° X φ10)，供修螺絲後即膠用

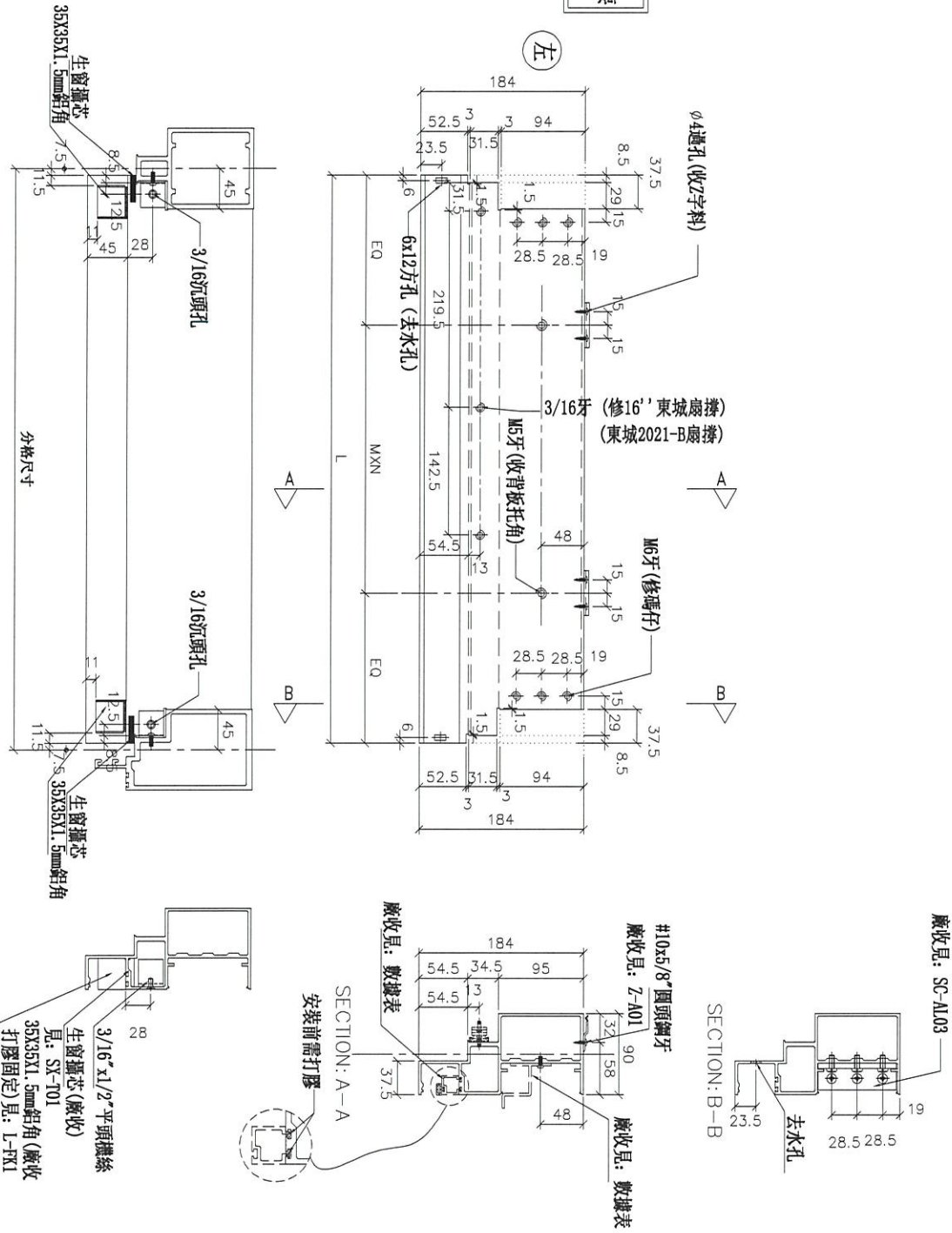

名稱	生梗橫料	制圖	鞠章芳	2020.7.22	修改		
材料	X85553	復核	謝永林	2020.7.22	日期		
顏色	EC-DG-S332054 (3塗)	批准	Jason		圖號	UN-L01S	



美特鋁質有限公司
MIDI Aluminium Fabricator Ltd.

工程號 J-837 地盤 觀塘裕民坊

*注意:
螺絲鑽平頭孔事宜, 請留意M5及3/16"螺絲鑽頭 (90° X ϕ 10), 供修螺絲後即應用

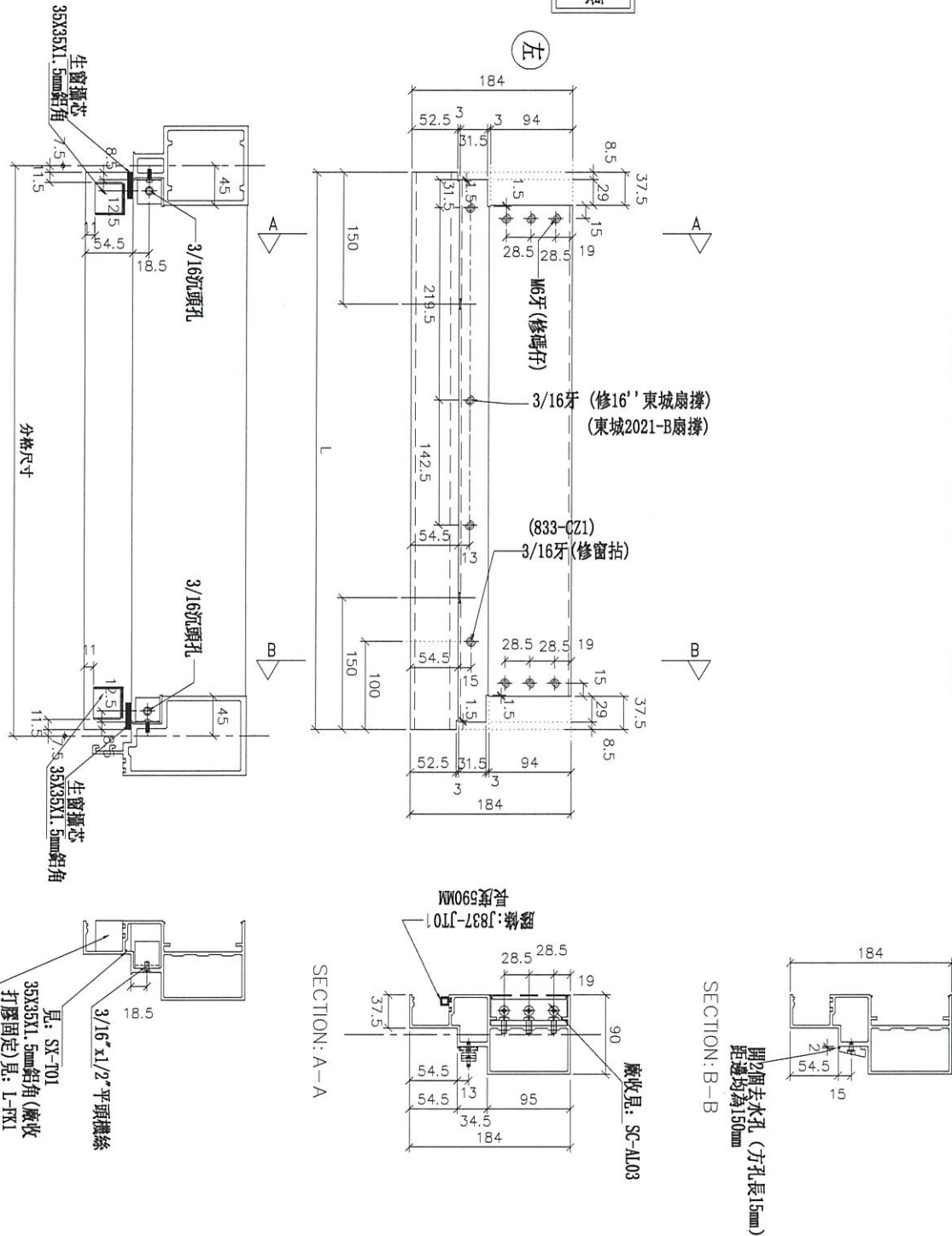

物料編號	L	數量	分格尺寸	使用位置	樓層
UN-L01aS	635	1	650	T2CW-B-2	55F

名稱	生梗橫料	制圖	鞠章芳	2020.7.22	修改		
材料	X85553	復核	謝永林	2020.7.22	日期		
顏色	EC-DG-S332054 (3塗)	批准	Jason		圖號	UN-L01aS	



美特鋁質有限公司
MIDI Aluminium Fabricator Ltd.

工程號

J-837

地盤

觀塘裕民坊

物料編號	L	數量	M	X	N	EQ	分格尺寸	使用位置	廠收背板托布編號	廠收埋頭插線編號	複層
UN-L01bs	663	1	300	X	1	181.5	650	T2CW-B-2	UN-H11a	UN-HM1	SSF

***注意:**
螺絲鑽平頭孔事宜, 請留意M5及3/16"要
沉頭(90° X ϕ 10), 供修螺絲後即膠用

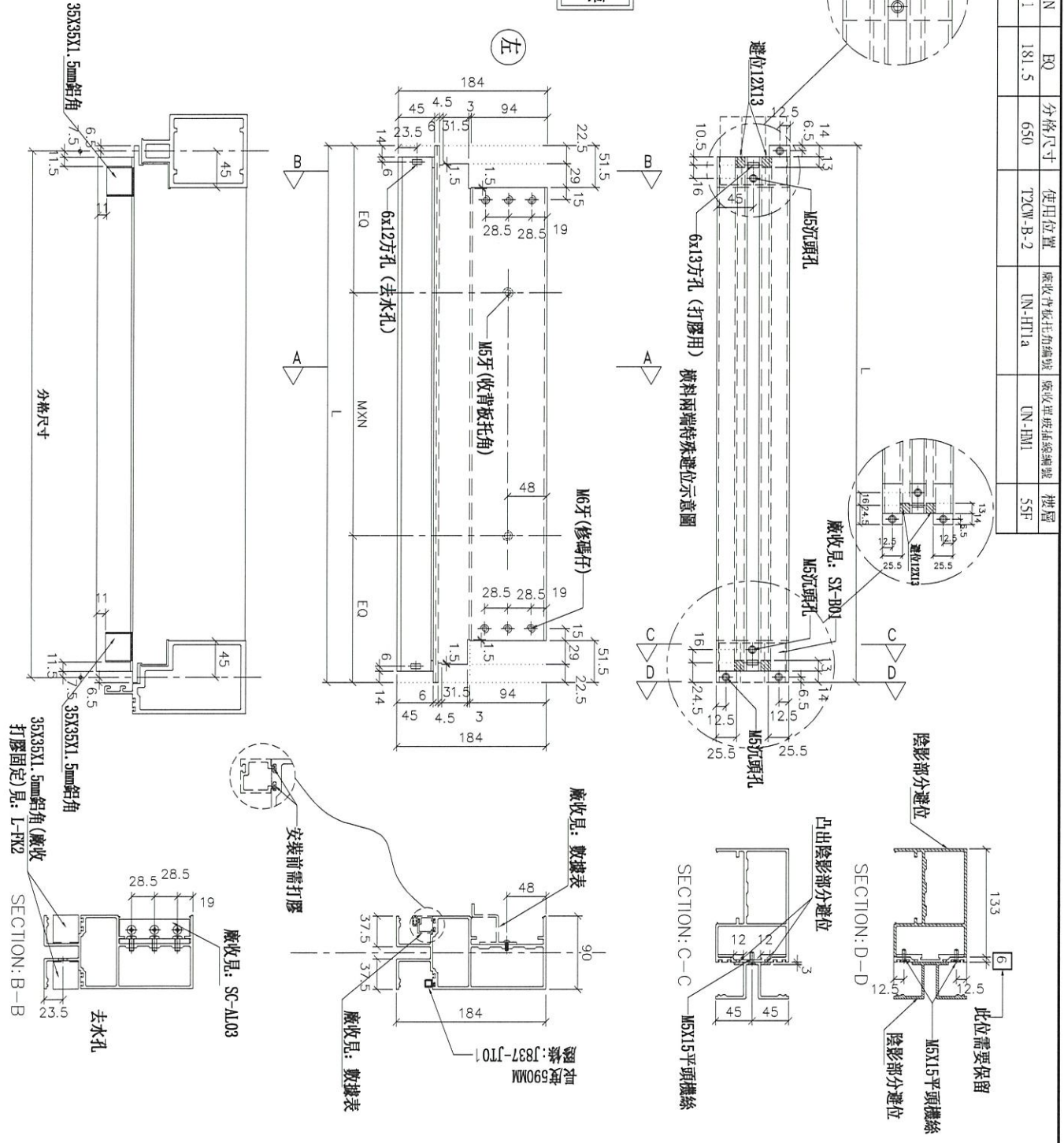

名稱	雙梗構料 (外凸)	制圖	鞠章芳	2020.7.22	修改		
材料	X85552	復核	謝永林	2020.7.22	日期		
顏色	EC-DG-S332054 (3塗)	批准	Jason		圖號	UN-L01bs	



美特鋁質有限公司
MIDI Aluminium Fabricator Ltd.

工程號 J-837 地盤 觀塘裕民坊

物料編號	L	數量	M	X	N	EQ	分格尺寸	使用位置	廠收背板托角編號	廠收單玻插線編號	樓層
UN-L01cS	635	1	300	X	1	167.5	650	T2CW-B-2	UN-HT1a	UN-FM1	55F

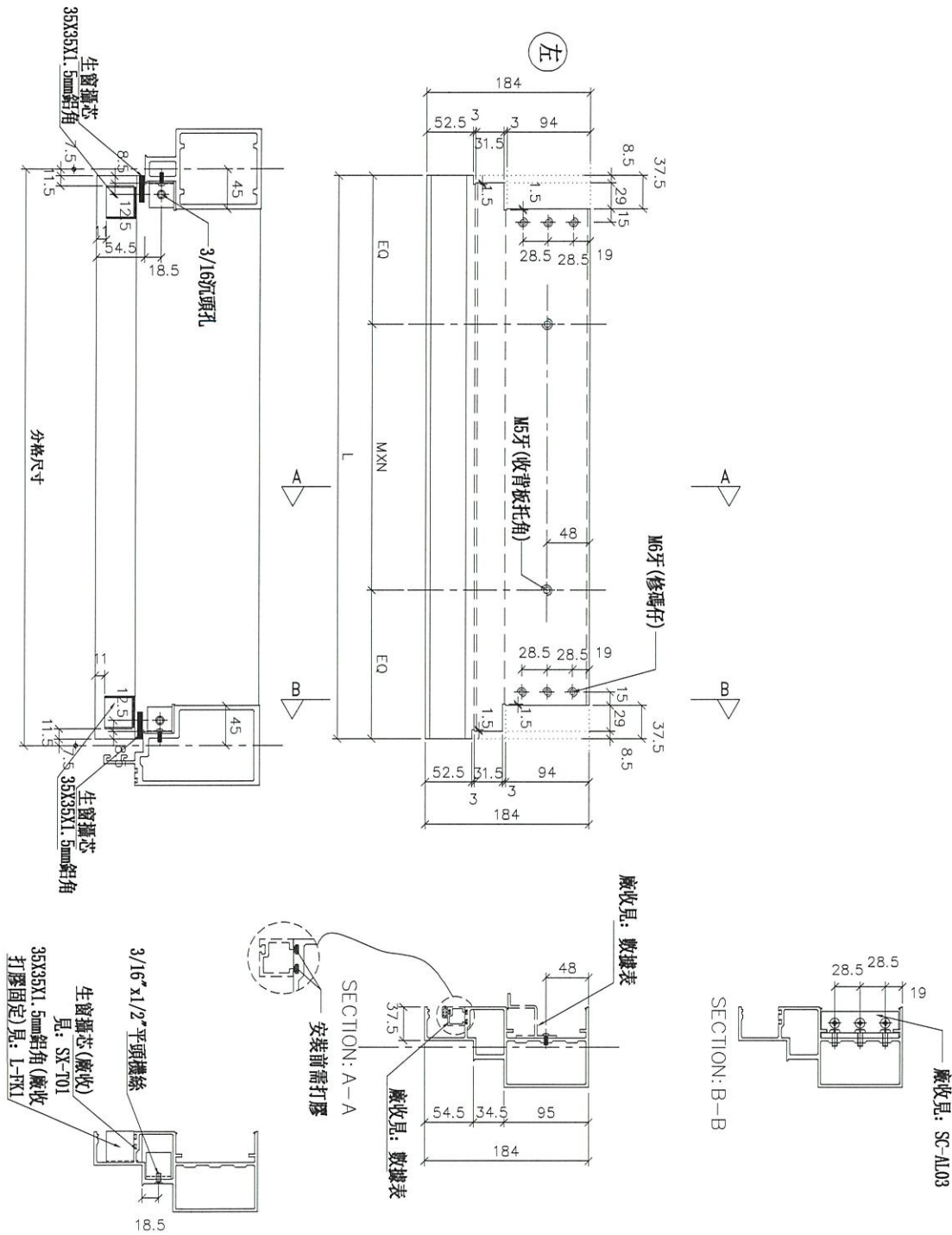

名稱	生梗橫料	制圖	鞠章芳	2020.7.22	修改		
材料	X85553	復核	謝永林	2020.7.22	日期		
顏色	EC-DG-S332054 (3塗)	批准	Jason		圖號	UN-L01cS	



美特鋁質有限公司
MIDI Aluminium Fabricator

物料編號	L	層數	數量	總數量	分格尺寸	A	使用位置	樓層
ZS-XC01	877	1	1	1	900	193.5	T2CW-B-2	53F

工程號 J-837 地盤 觀塘裕民坊



生窗+SD梗頂位用

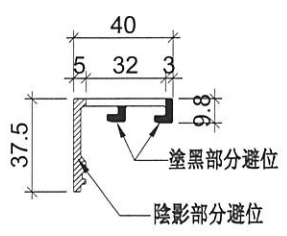
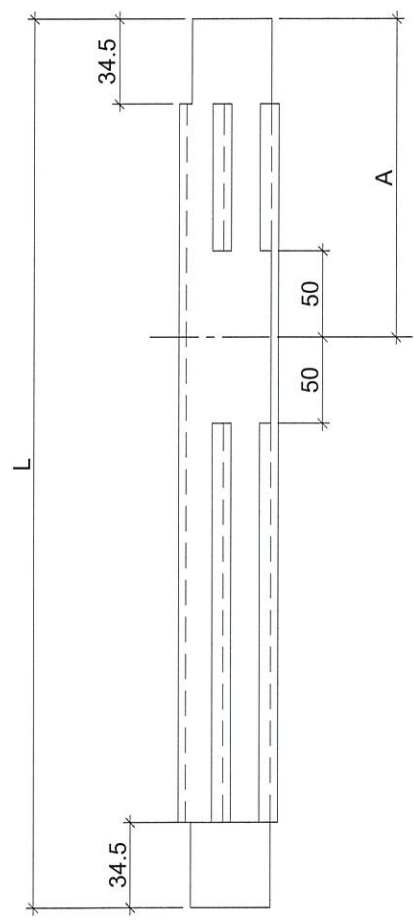

名稱	玻璃扣蓋	制圖	鞠章芳	2020. 7. 22	修改			
材料	X85558	復核	謝永林	2020. 7. 22	日期			
顏色	EC-DG-S332054 (3塗)	批准	Jason		圖號	ZS-XC01		

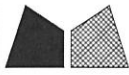

美特鋁質有限公司
MIDI Aluminium Fabricator

物料編號	L	層數	每層	總數量	分格尺寸	A	使用位置	樓層
ZS-XC01R	877	1	2	2	900	193.5	T2CW-B-2	53F

工程號 J-837 地盤 觀塘裕民坊

地盤用

生窗+SD梗頂位用

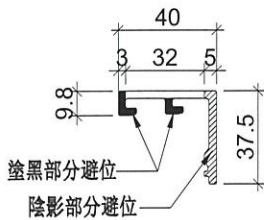
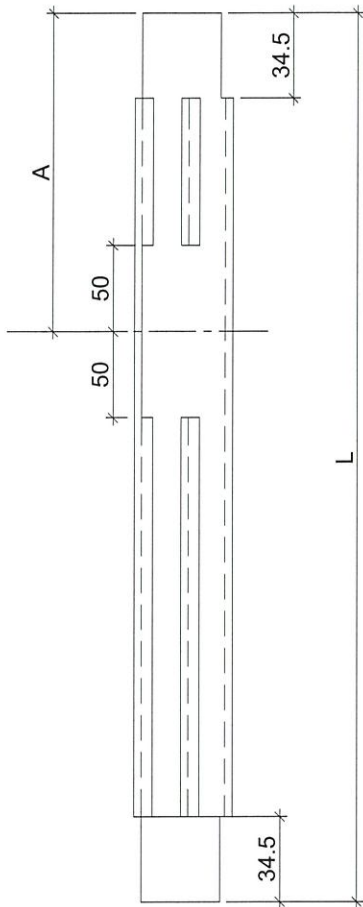

名稱	玻璃扣蓋	制圖	鞠章芳	2020. 7. 22	修改			
材料	X85558	復核	謝永林	2020. 7. 22	日期			
顏色	EC-DG-S332054 (3塗)	批準	Jason		圖號	ZS-XC01R		



美特鋁質 有限公司

MIDI Aluminium Fabricator Ltd.

物料編號	L	樓層	數量	總數量	分格尺寸	使用位置	樓層
ZS-XC02	847	1	1	1	870	T2CW-B-2	55F
ZS-XC03	547	1	1	1	570	T2CW-B-2	53F

工程號	J-837	地盤	觀塘裕民坊
-----	-------	----	-------



生窗+SD梗頂位用

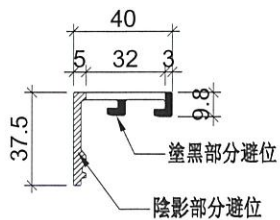
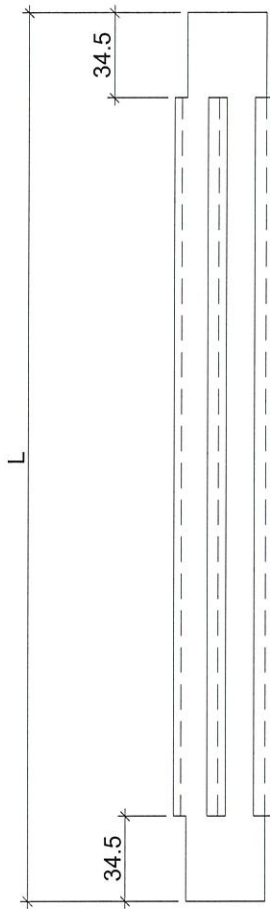

名稱	玻璃扣蓋	制圖	鞠章芳	2020.7.22	修改		
材料	X85558	復核	謝永林	2020.7.22	日期		
顏色	EC-DG-S332054 (3塗)	批准	Jason		圖號	ZS-XC02	



美特鋁質 有限公司
MIDI Aluminium Fabricator

物料編號	L	層數	每層	總數量	分格尺寸	使用位置	樓層
ZS-XC02R	847	1	2	2	870	T2CW-B-2	55F
ZS-XC03R	547	1	1	1	570	T2CW-B-2	53F

工程號	J-837	地盤	觀塘裕民坊
-----	-------	----	-------



生窗+SD梗頂位用

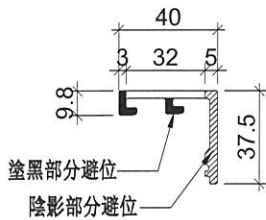
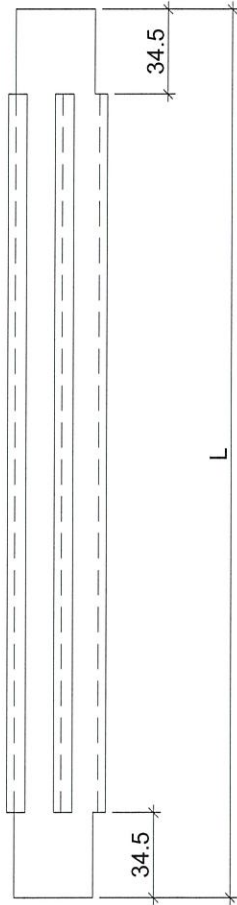

名稱	玻璃扣蓋	制圖	鞠章芳	2020.7.22	修改		
材料	X85558	復核	謝永林	2020.7.22	日期		
顏色	EC-DG-S332054 (3塗)	批准	Jason		圖號	ZS-XC02R	

 美特鋁質有限公司 MIDI Aluminium Fabricator Ltd	物料編號	L	樓層	數量	總數量	分格尺寸	使用位置	樓層
	ZS-XC04	642	1	2	2	665	T2CW-B-2	55F
工程號	J-837	地盤	觀塘裕民坊					



生窗+SD梗頂位用

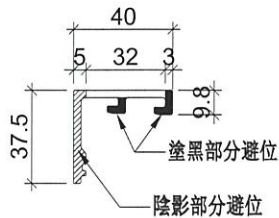
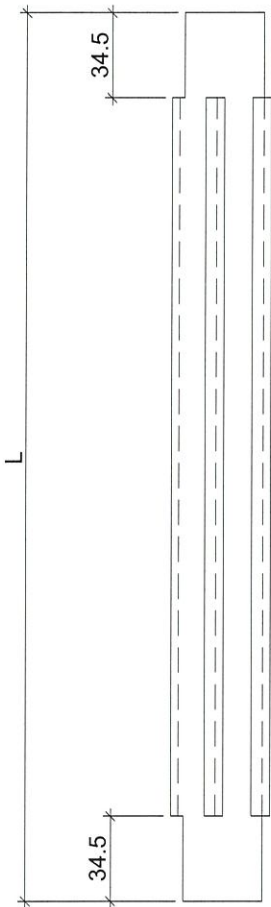

名稱	玻璃扣蓋	制圖	鞠章芳	2020.7.22	修改			
材料	X85558	復核	謝永林	2020.7.22	日期			
顏色	EC-DG-S332054 (3塗)	批准	Jason		圖號	ZS-XC04		



美特鋁質 有限公司
MIDI Aluminium Fabricator

物料編號	L	層數	每層	總數量	分格尺寸	使用位置	樓層
ZS-XC04R	642	1	3	3	665	T2CW-B-2	55F
工程號	J-837	地盤	觀塘裕民坊				



生窗+SD梗頂位用

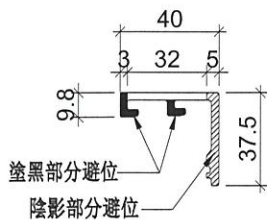
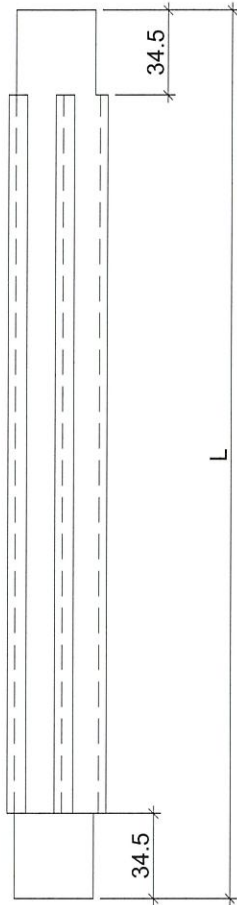

名稱	玻璃扣蓋	制圖	鞠章芳	2020.7.22	修改		
材料	X85558	復核	謝永林	2020.7.22	日期		
顏色	EC-DG-S332054 (3塗)	批准	Jason		圖號	ZS-XC04R	



美特鋁質 有限公司
MIDI Aluminium Fabricator Ltd.



工程號 J-837 地盤 觀塘裕民坊

物料編號	L	數量	分格尺寸	使用位置	樓層
UN-HM1	601	2	650	T2CW-B-2	55F

生窗死牆位用

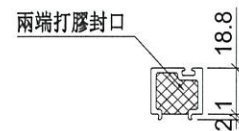
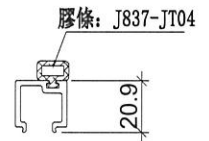
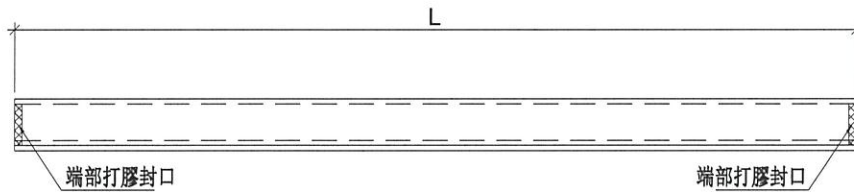

端部打膠示意圖

名稱	單玻插線	制圖	鞠章芳	2020.7.22	修改			
材料	X85560	復核	謝永林	2020.7.22	日期			
顏色	EC-DG-S332054 (3塗)	批准	Jason		圖號	UN-HM1		



美特鋁質 有限公司
MIDI Aluminium Fabricator Ltd.

工廠用

工程號 J-837 地盤 觀塘裕民坊

物料編號	L	總數量	分格尺寸	使用位置	樓層
UN-HM212S	858.5	2	907.5	T2CW-B-2	55F

SD頂死牆位用

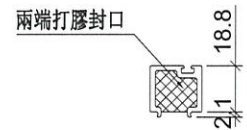
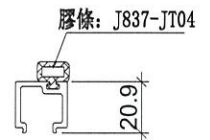
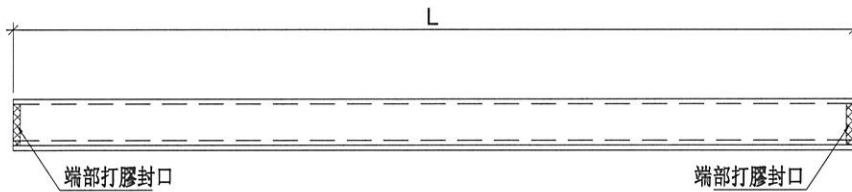

端部打膠示意圖

名稱	單玻插線	制圖	鞠章芳	2020.7.22	修改			
材料	X85560	復核	謝永林	2020.7.22	日期			
顏色	EC-DG-S332054 (3塗)	批准	Jason		圖號	UN-HM212S		



美特鋁質 有限公司
MIDI Aluminium Fabricator Ltd.

工程號 J-837 地盤 觀塘裕民坊

物料編號	L	數量	分格尺寸	使用位置	樓層
UN-HM1a	601	1	650	T2CW-B-2	55F

生窗死牆位底用

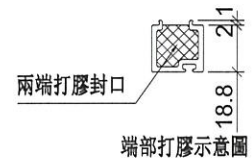
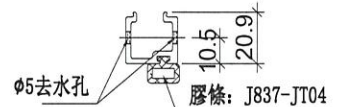
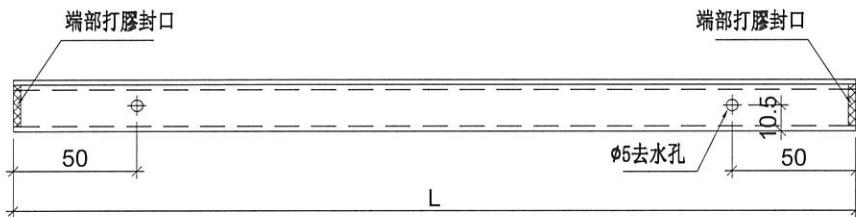

名稱	單玻插線	制圖	鞠章芳	2020.7.22	修改			
材料	X85560	復核	謝永林	2020.7.22	日期			
顏色	EC-DG-S332054 (3塗)	批准	Jason		圖號	UN-HM1a		



美特鋁質 有限公司
MIDI Aluminium Fabricator Ltd.

工程號 J-837 地盤 觀塘裕民坊

物料編號	L	總數量	分格尺寸	使用位置	樓層
UN-HM212aS	858.5	1	907.5	T2CW-B-2	55F

SD頂死牆位底用

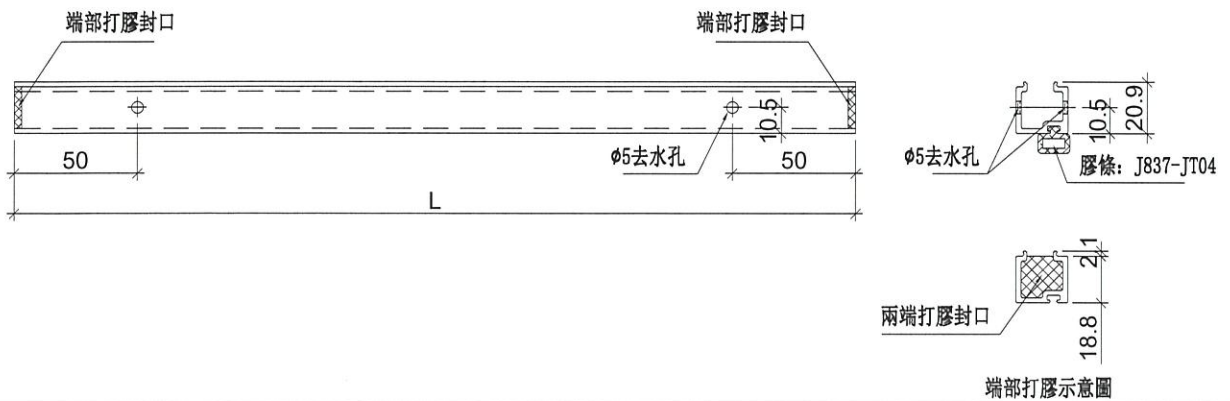

名稱	單玻插線	制圖	鞠章芳	2020.7.22	修改			
材料	X85560	復核	謝永林	2020.7.22	日期			
顏色	EC-DG-S332054 (3塗)	批准	Jason		圖號	UN-HM212aS		



美特鋁質有限公司
MIDI Aluminium Fabricator

物料編號	層數	每層	總數量	分格尺寸	使用位置	樓層
UN-DM1a	1	1	1	900	T2CW-B-2	55F

工程號 J-837 地盤 觀塘裕民坊

工廠用

死牆位斷口上用

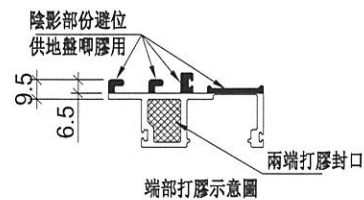
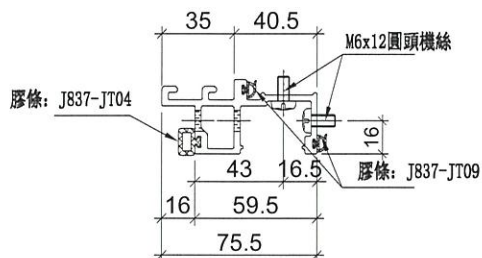
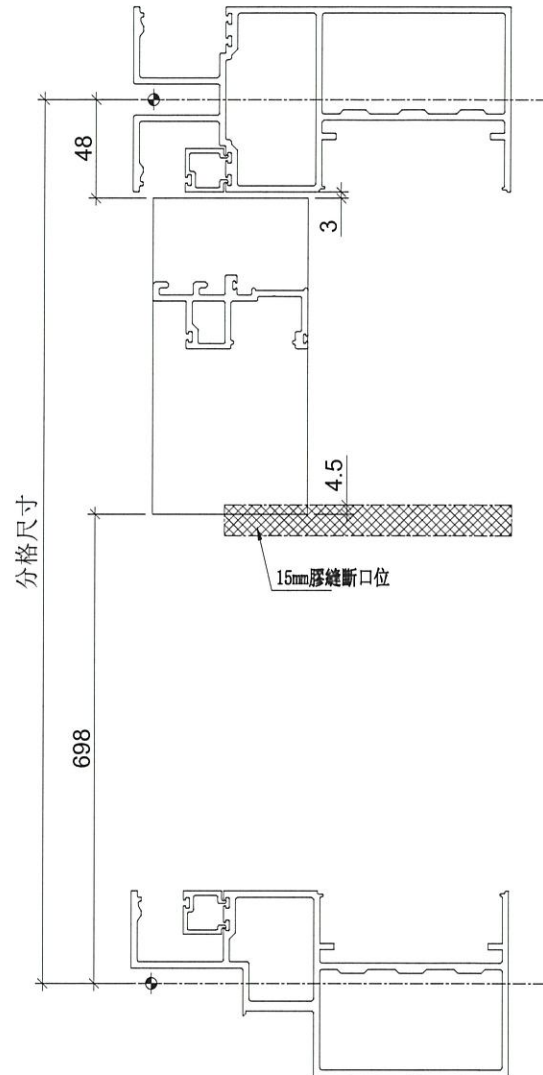
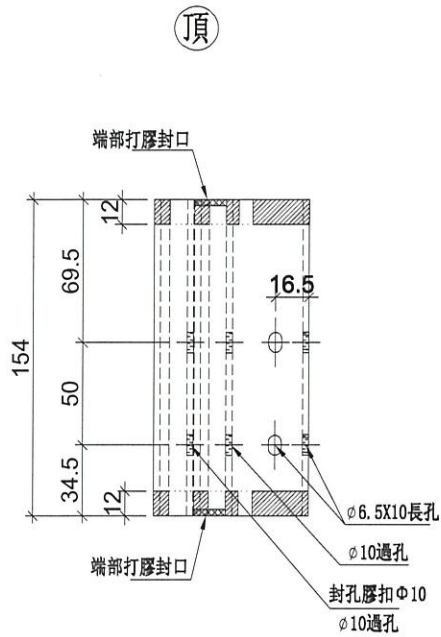

名稱	生梗企單玻	制圖	鞠章芳	2020.7.22	修改		
材料	X85561	復核	謝永林	2020.7.22	日期		
顏色	EC-DG-S332054 (3塗)	批准	Jason		圖號	UN-DM1a	



美特鋁質有限公司
MIDI Aluminium Fabricator Ltd.

物料編號	層數	每層	總數量	分格尺寸	使用位置	樓層
UN-DM1aR	1	2	2	900	T2CW-B-2	55F
工程號	J-837	地盤	觀塘裕民坊			

工廠用
死牆位斷口上用

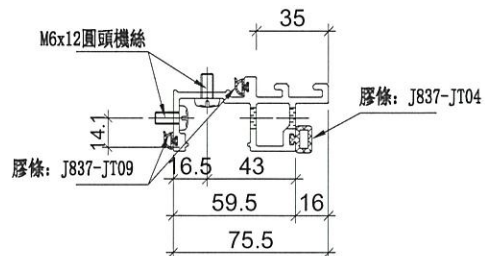
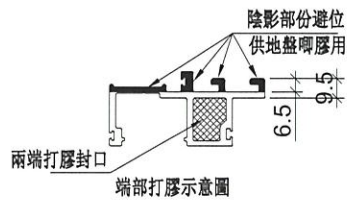
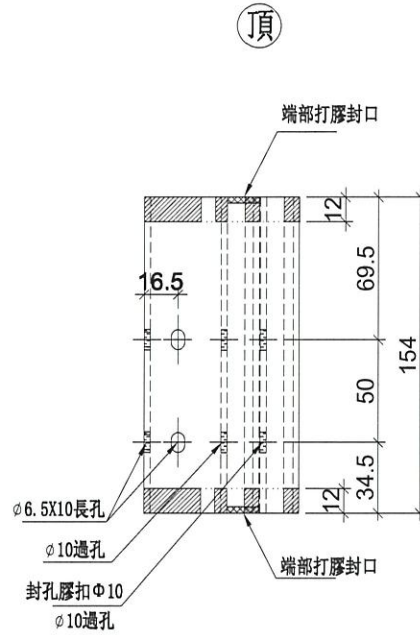
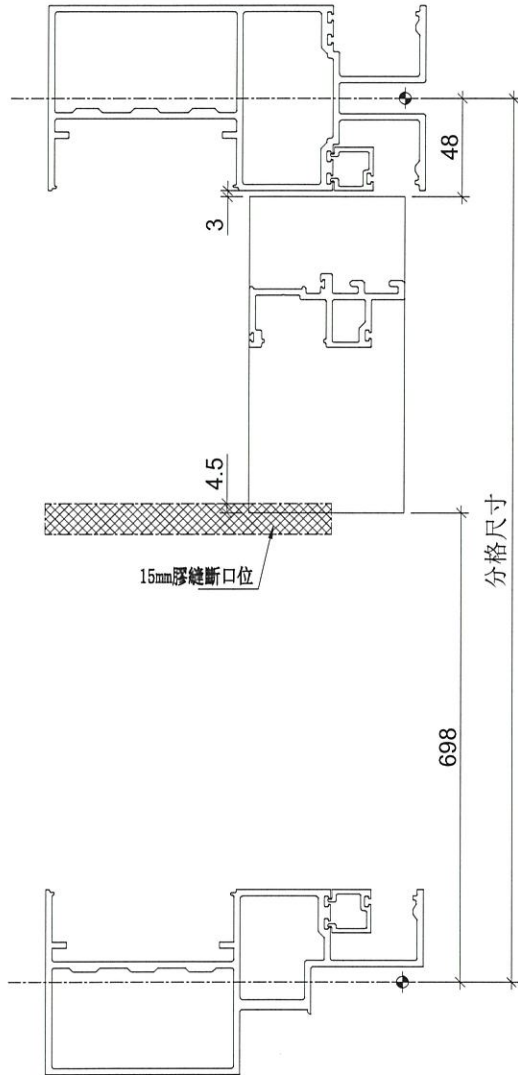

名稱	生梗企單玻	制圖	鞠章芳	2020.7.22	修改		
材料	X85561	復核	謝永林	2020.7.22	日期		
顏色	EC-DG-S332054 (3塗)	批准	Jason		圖號	UN-DM1aR	

 美特鋁質有限公司 MIDI Aluminium Fabricator Ltd	物料編號	層數	每層	總數量	分格尺寸	使用位置	樓層	
	UN-DM1b	1	1	1	900	T2CW-B-2	53F	
工程號	J-837	地盤	觀塘裕民坊					

工廠用
死牆位斷口下用

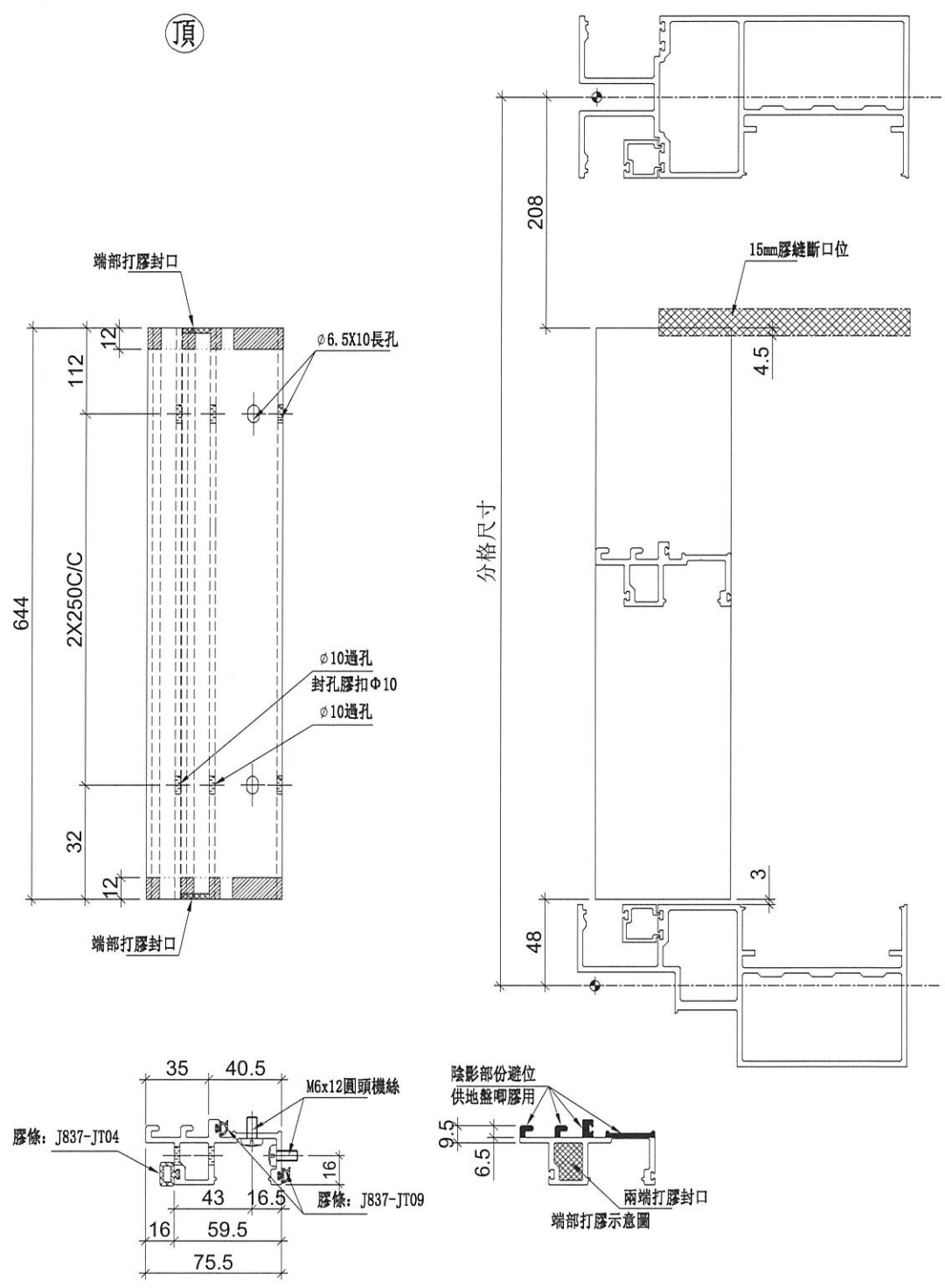

名稱	生梗企單玻	制圖	鞠章芳	2020.7.22	修改		
材料	X85561	復核	謝永林	2020.7.22	日期		
顏色	EC-DG-S332054 (3塗)	批准	Jason		圖號	UN-DM1b	

 美特鋁質有限公司 MIDI Aluminium Fabricator Ltd	物料編號	層數	每層	總數量	分格尺寸	使用位置	樓層	
	UN-DM1bR	1	2	2	900	T2CW-B-2	53F	
工程號	J-837	地盤	觀塘裕民坊					

工廠用
死牆位斷口下用

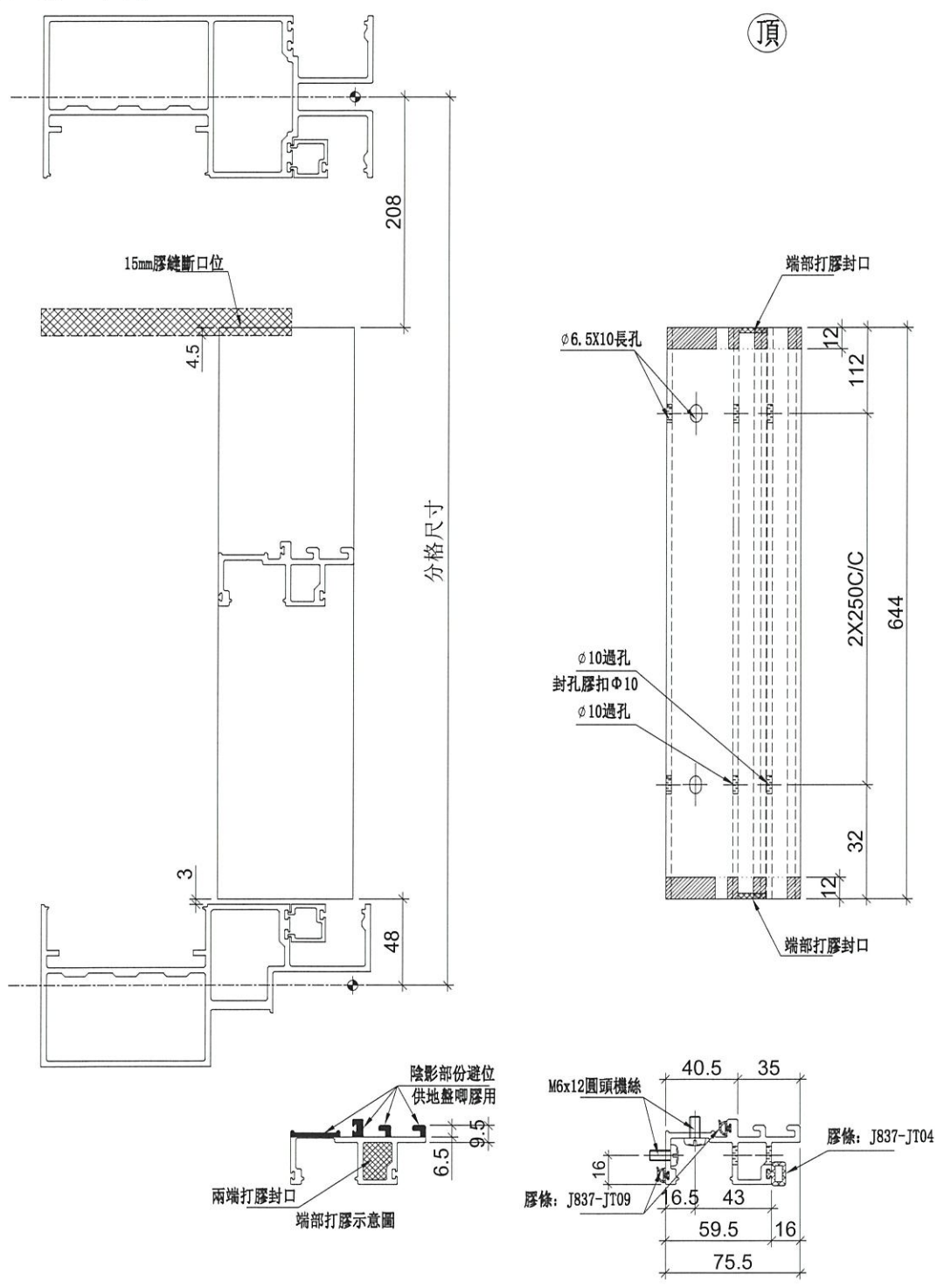

名稱	生梗企單玻	制圖	鞠章芳	2020.7.22	修改		
材料	X85561	復核	謝永林	2020.7.22	日期		
顏色	EC-DG-S332054 (3塗)	批准	Jason		圖號	UN-DM1bR	



美特鋁質有限公司

MIDI Aluminium Fabricator

物料編號	層數	每層	總數量	分格尺寸	使用位置	樓層
UN-DM1d	1	1	1	570	T2CW-B-2	53F

工程號 J-837 地盤 觀塘裕民坊

工廠用

SD頂死牆位用

頂

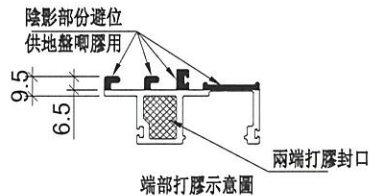
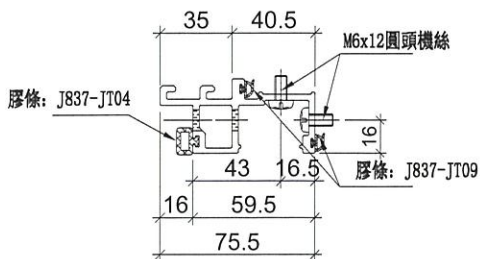
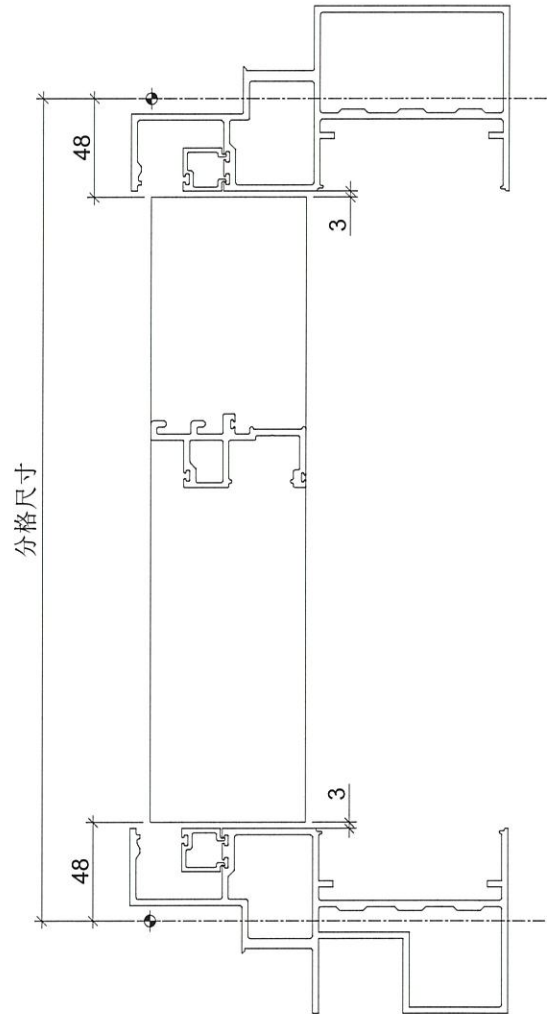
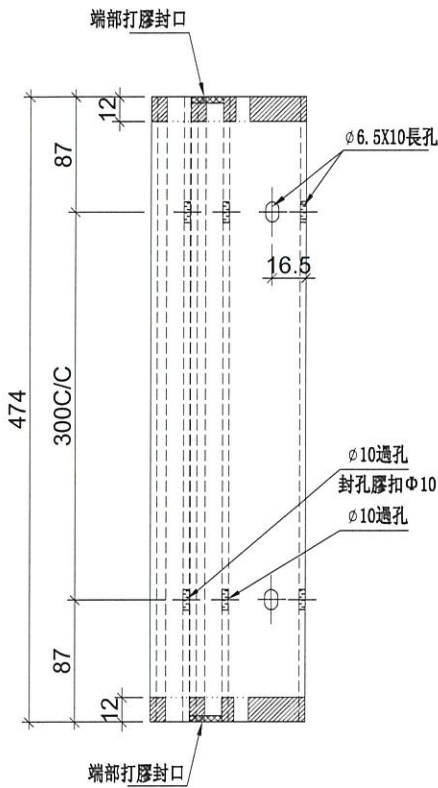

名稱	生梗企單玻	制圖	鞠章芳	2020.7.22	修改		
材料	X85561	復核	謝永林	2020.7.22	日期		
顏色	EC-DG-S332054 (3塗)	批准	Jason		圖號	UN-DM1d	

 美特鋁質有限公司 MIDI Aluminium Fabricator L		物料編號	層數	每層	總數量	分格尺寸	使用位置	樓層		
工程號	J-837	地盤	觀塘裕民坊	UN-DM1dR	1	1	1	570	T2CW-B-2	53F

工廠用
SD頂死牆位用

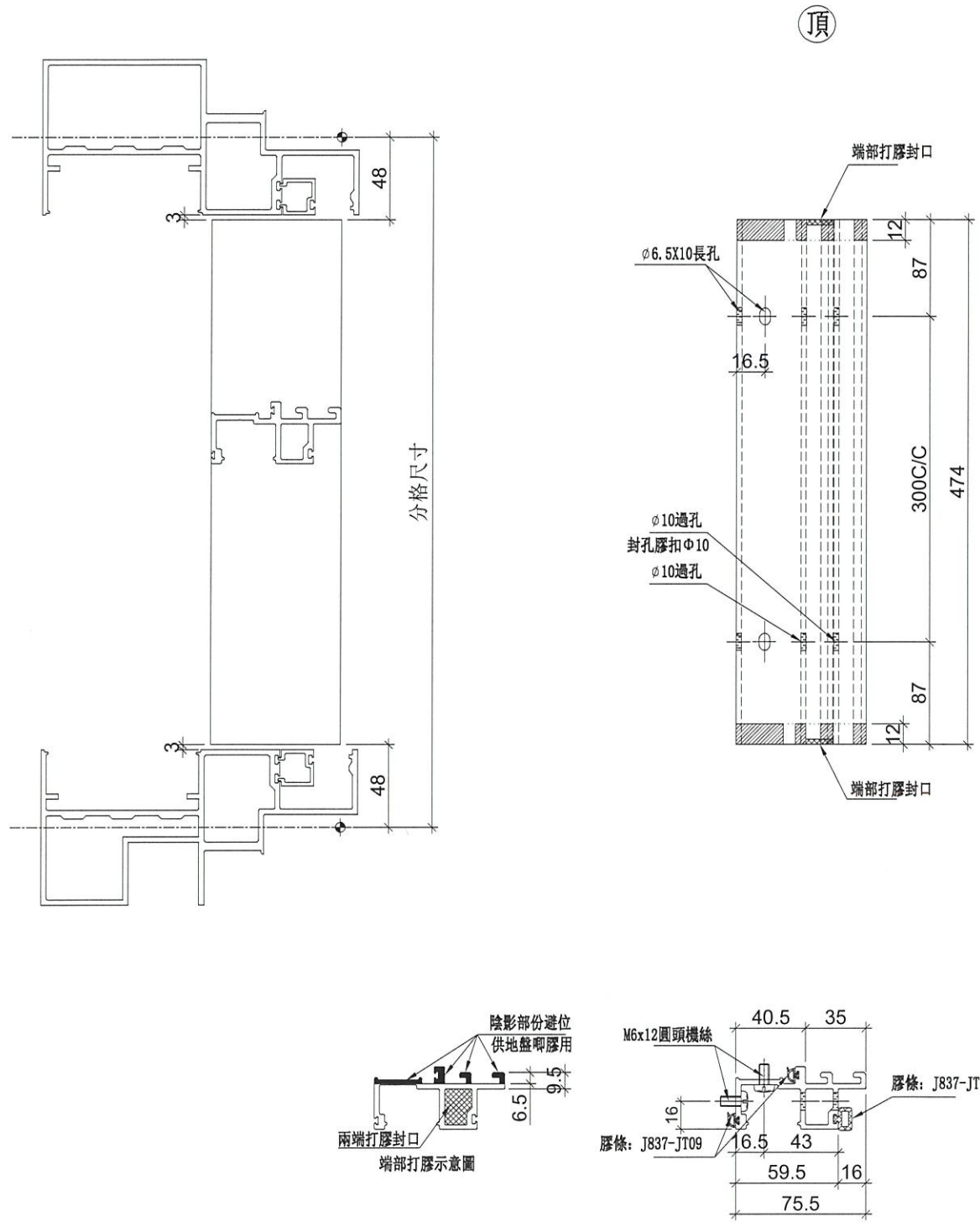

名稱	生梗企單玻	制圖	鞠章芳	2020.7.22	修改		
材料	X85561	復核	謝永林	2020.7.22	日期		
顏色	EC-DG-S332054 (3塗)	批准	Jason		圖號	UN-DM1dR	



美特鋁質有限公司
MIDI Aluminium Fabricator

物料編號	L	數量	N	X	M	EQ	分格尺寸	使用位置	樓層
UN-DM3a	569	2	2	X	250	34.5	665	T2CW-B-2	55F

工程號 J-837 地盤 觀塘裕民坊

工廠用

生梗死牆位用

頂

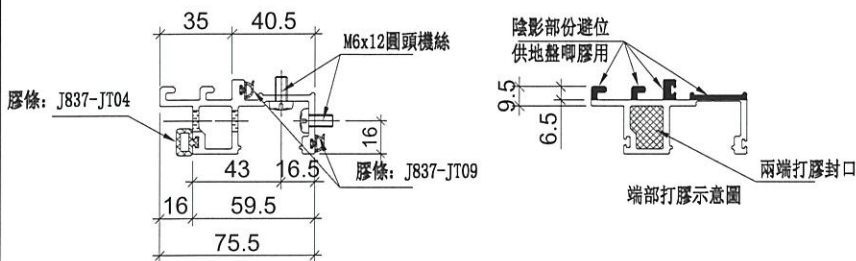
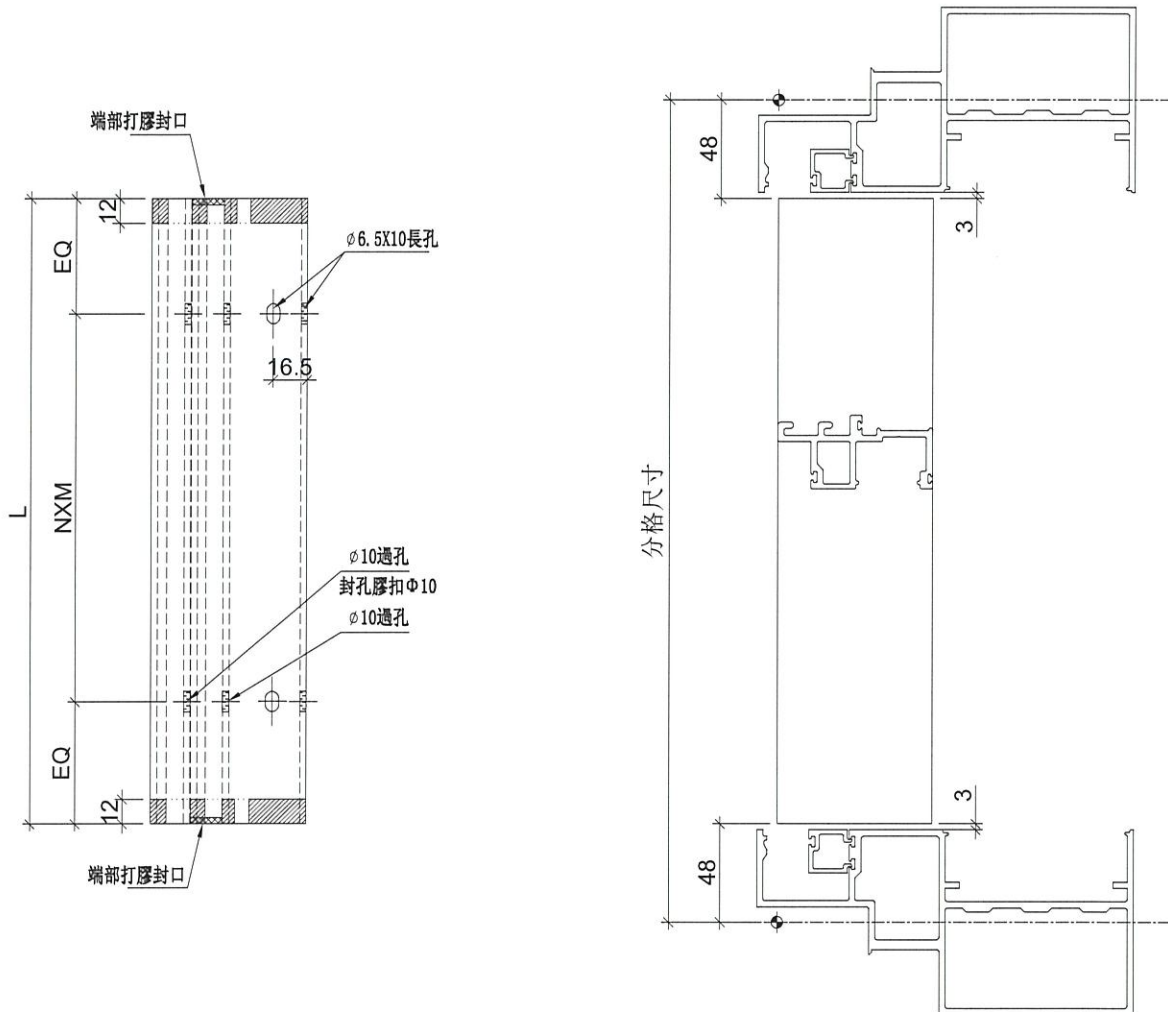

名稱	生梗企單玻	制圖	鞠章芳	2020.7.22	修改		
材料	X85561	復核	謝永林	2020.7.22	日期		
顏色	EC-DG-S332054 (3塗)	批准	Jason		圖號	UN-DM3a	



美特鋁質有限公司

MIDI Aluminium Fabricator

物料編號	L	數量	N	X	M	EQ	分格尺寸	使用位置	樓層
UN-DM3aR	569	3	2	X	250	34.5	665	T2CW-B-2	55F

工程號 J-837 地盤 觀塘裕民坊

工廠用
生梗死牆位用

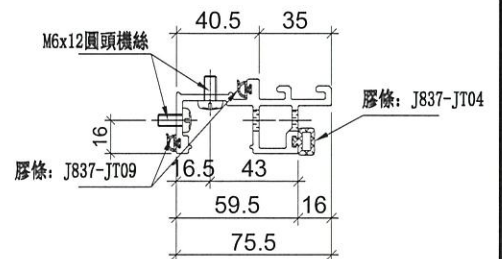
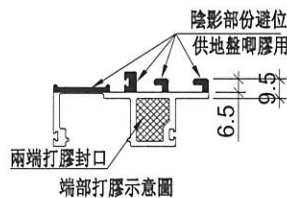
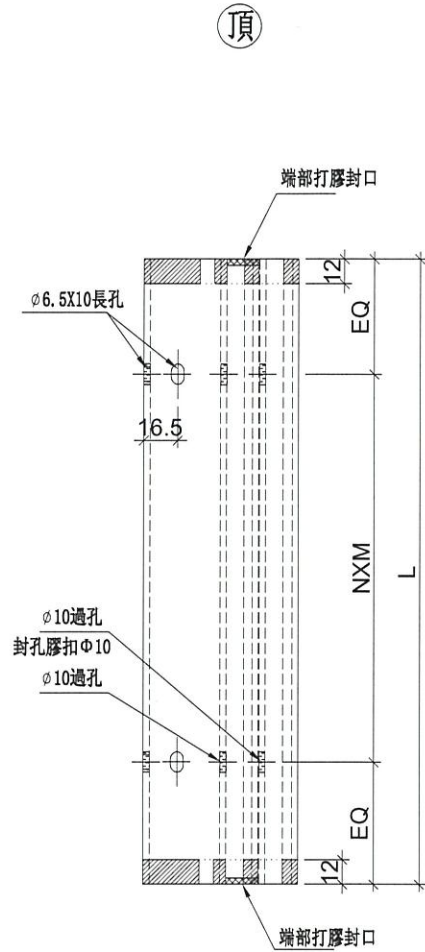
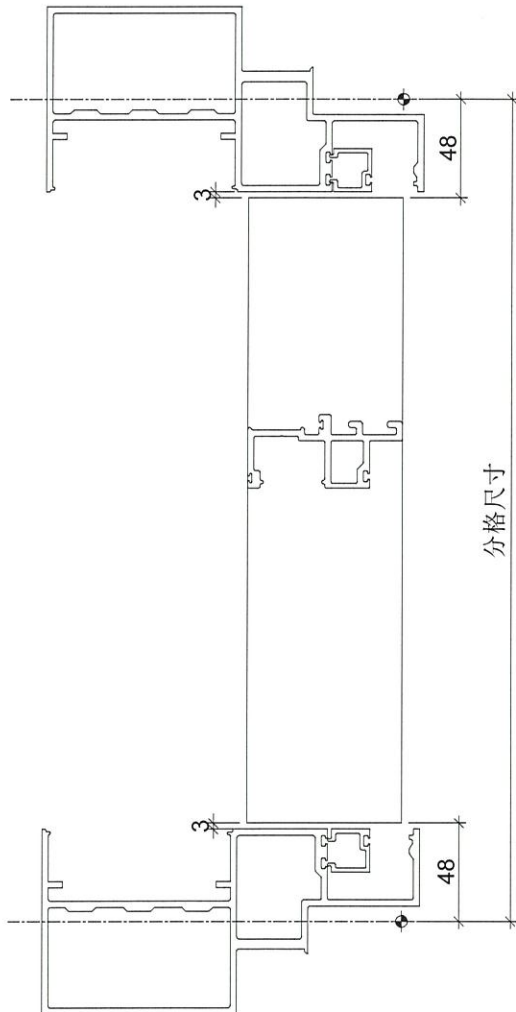

名稱	生梗企單玻	制圖	鞠章芳	2020.7.22	修改		
材料	X85561	復核	謝永林	2020.7.22	日期		
顏色	EC-DG-S332054 (3塗)	批准	Jason		圖號	UN-DM3aR	



美特鋁質有限公司
MIDI Aluminium Fabricator Ltd

物料編號	層數	每層	總數量	分格尺寸	使用位置	樓層
UN-SM1	1	4	4	870	T2CW-B-2	55F
工程號	J-837	地盤	觀塘裕民坊			

工廠用

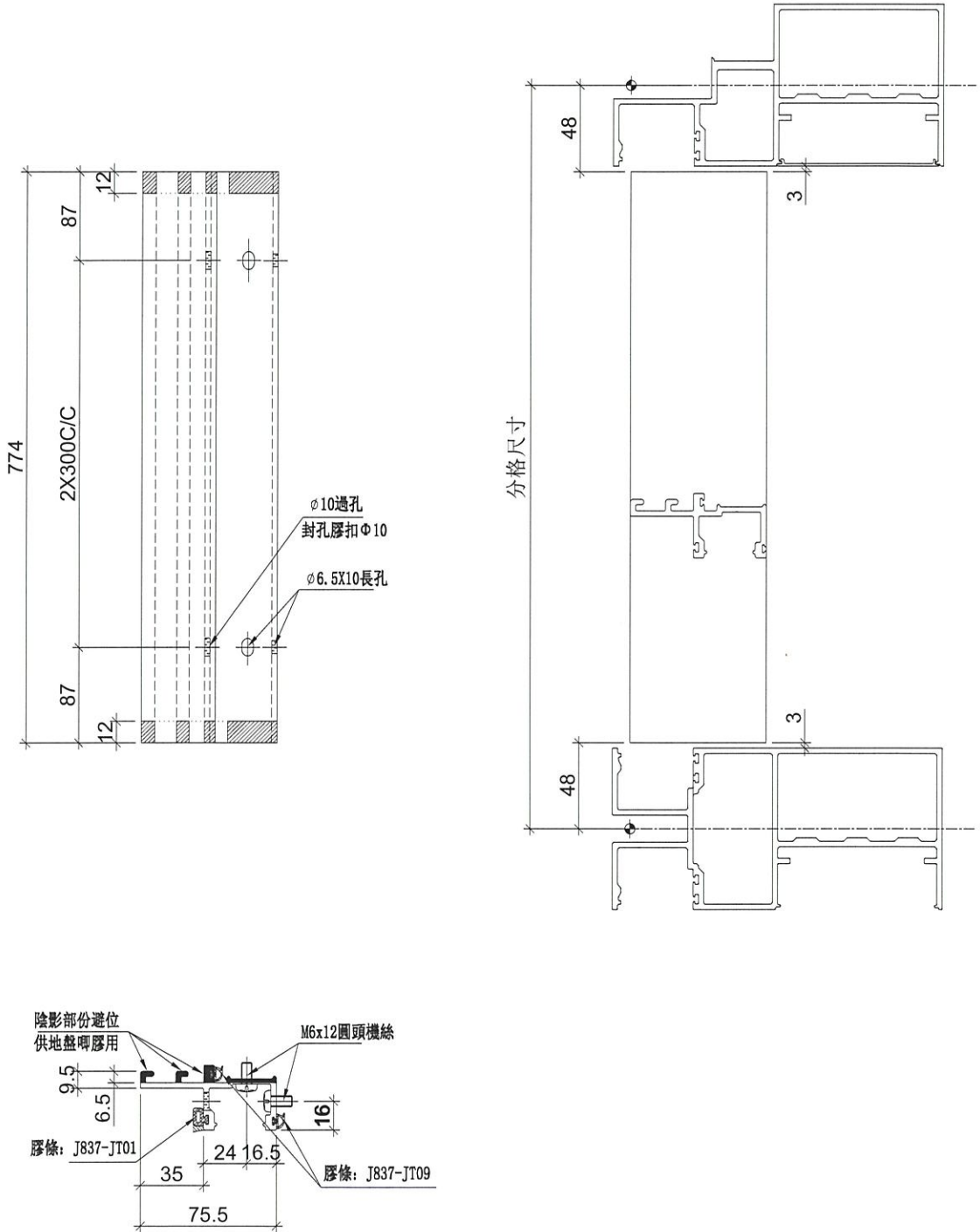

名稱	生梗企雙玻	制圖	鞠章芳	2020.7.22	修改		
材料	X85562	復核	謝永林	2020.7.22	日期		
顏色	EC-DG-S332054 (3塗)	批准	Jason		圖號	UN-SM1	



美特鋁質有限公司
MIDI Aluminium Fabricator Ltd

物料編號	層數	每層	總數量	分格尺寸	使用位置	樓層
UN-SM1R	1	4	4	870	T2CW-B-2	55F
工程號	J-837	地盤	觀塘裕民坊			

工廠用

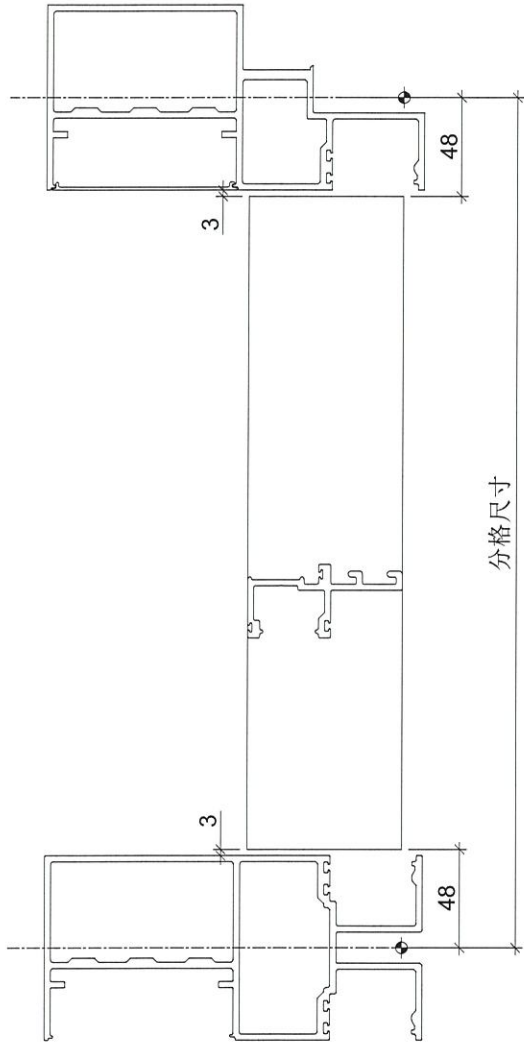

分格尺寸

頂

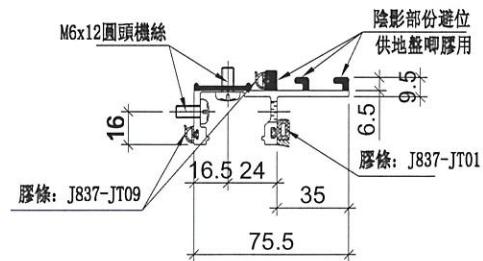
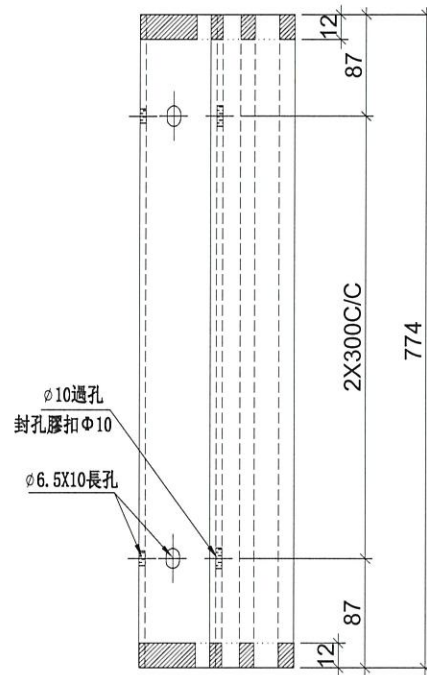

名稱	生梗企雙玻	制圖	鞠章芳	2020.7.22	修改		
材料	X85562	復核	謝永林	2020.7.22	日期		
顏色	EC-DG-S332054 (3塗)	批准	Jason		圖號	UN-SM1R	



美特鋁質 有限公司
MIDI Aluminium Fabricator Ltd.

工程號 J-837 地盤 觀塘裕民坊

地盤用

室外

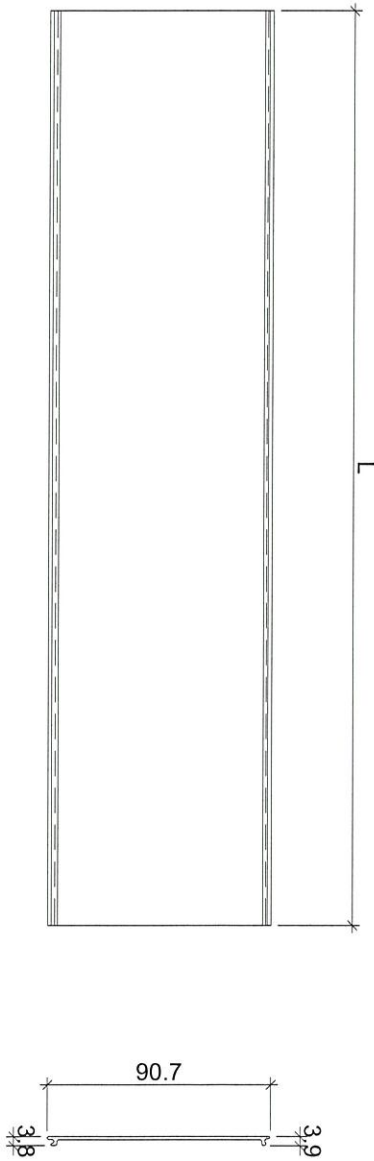

物料編號	L	層數	每層	總數量	分格尺寸	使用位置	樓層
ZS-KG1	560	1	1	1	650	T2CW-B-2	55F

名稱	框橫料扣蓋	制圖	鞠章芳	2020.7.22	修改		
材料	X85556	復核	謝永林	2020.7.22	日期		
顏色	EC-DG-S332054 (3塗)	批准	Jason		圖號	ZS-KG1	



美特鋁質 有限公司
MIDI Aluminium Fabricator

工程號 J-837 地盤 觀塘裕民坊

物料編號	L	數量	分格尺寸	使用位置	樓層
ZS-S01b	808	1	900	T2CW-B-2	53F
ZS-S03b	573	2	665	T2CW-B-2	55F

地盤用

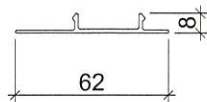
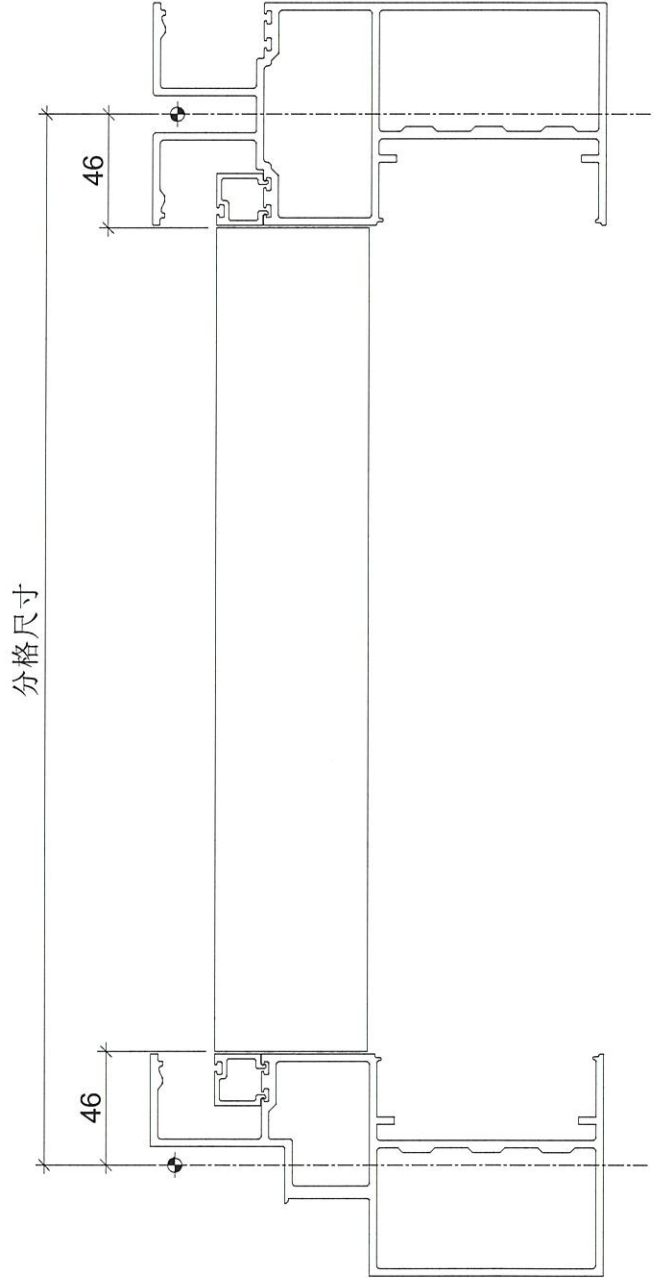
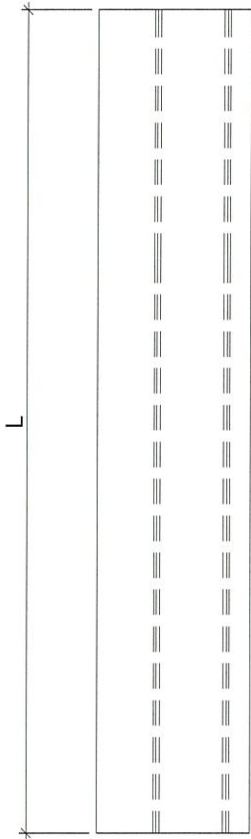

名稱	生梗企單玻扣蓋	制圖	鞠章芳	2020.7.22	修改		
材料	X85563	復核	謝永林	2020.7.22	日期		
顏色	EC-DG-S332054 (3塗)	批準	Jason		圖號	ZS-S01b	



美特鋁質 有限公司
MIDI Aluminium Fabricator

物料編號	L	數量	分格尺寸	使用位置	樓層
ZS-S01bR	808	2	900	T2CW-B-2	53F
ZS-S03bR	573	3	665	T2CW-B-2	55F

工程號 J-837 地盤 觀塘裕民坊

地盤用

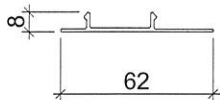
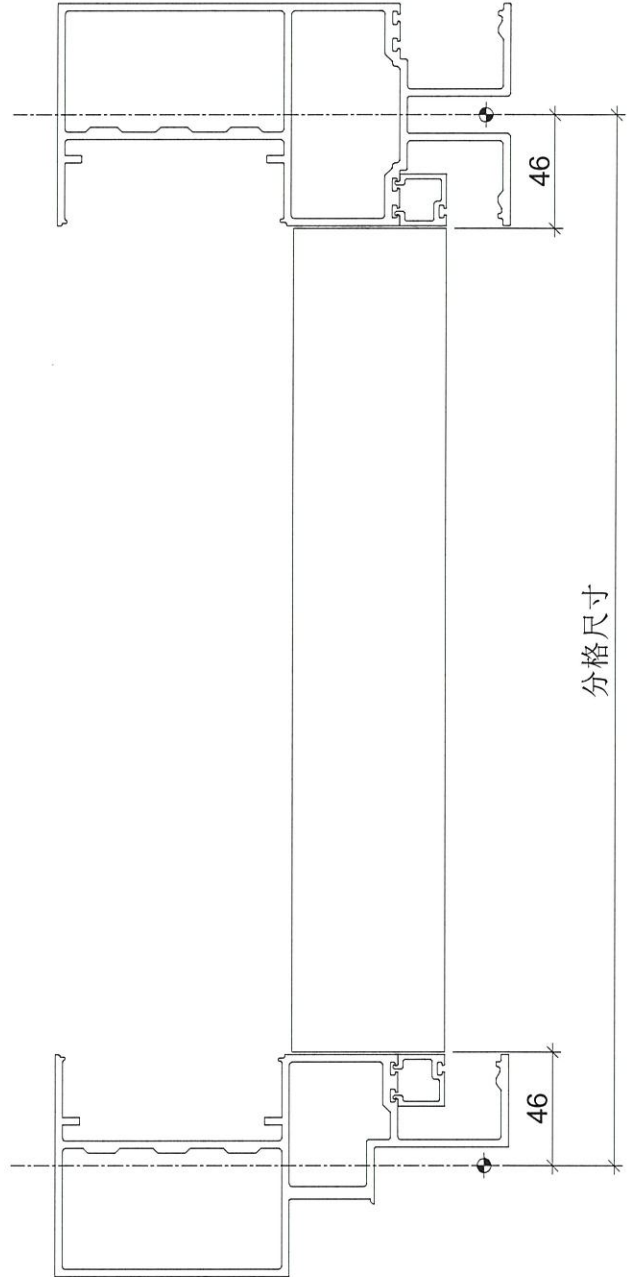
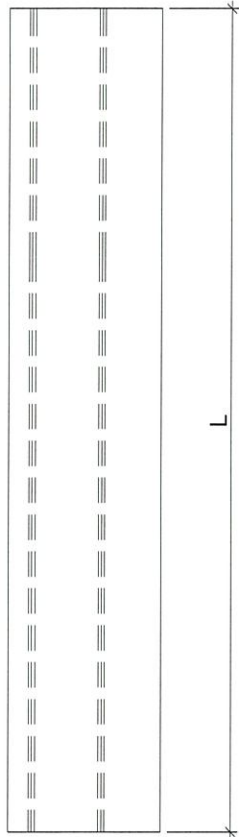

名稱	生梗企單玻扣蓋	制圖	鞠章芳	2020.7.22	修改			
材料	X85563	復核	謝永林	2020.7.22	日期			
顏色	EC-DG-S332054 (3塗)	批准	Jason		圖號	ZS-S01bR		



美特鋁質 有限公司
MIDI Aluminium Fabricator L

物料編號	L	總數量	分格尺寸	使用位置	樓層
ZS-S01d	478	1	570	T2CW-B-2	53F
工程號	J-837	地盤	觀塘裕民坊		

地盤用

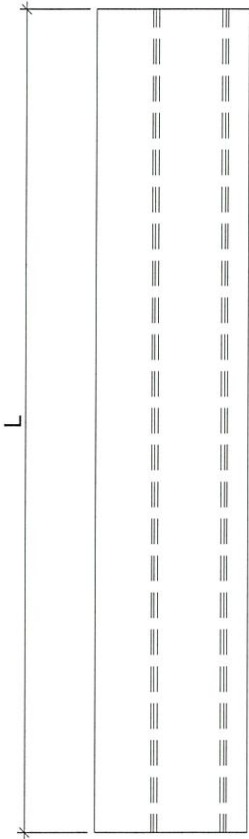

分格尺寸

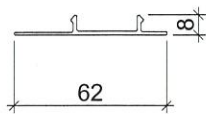
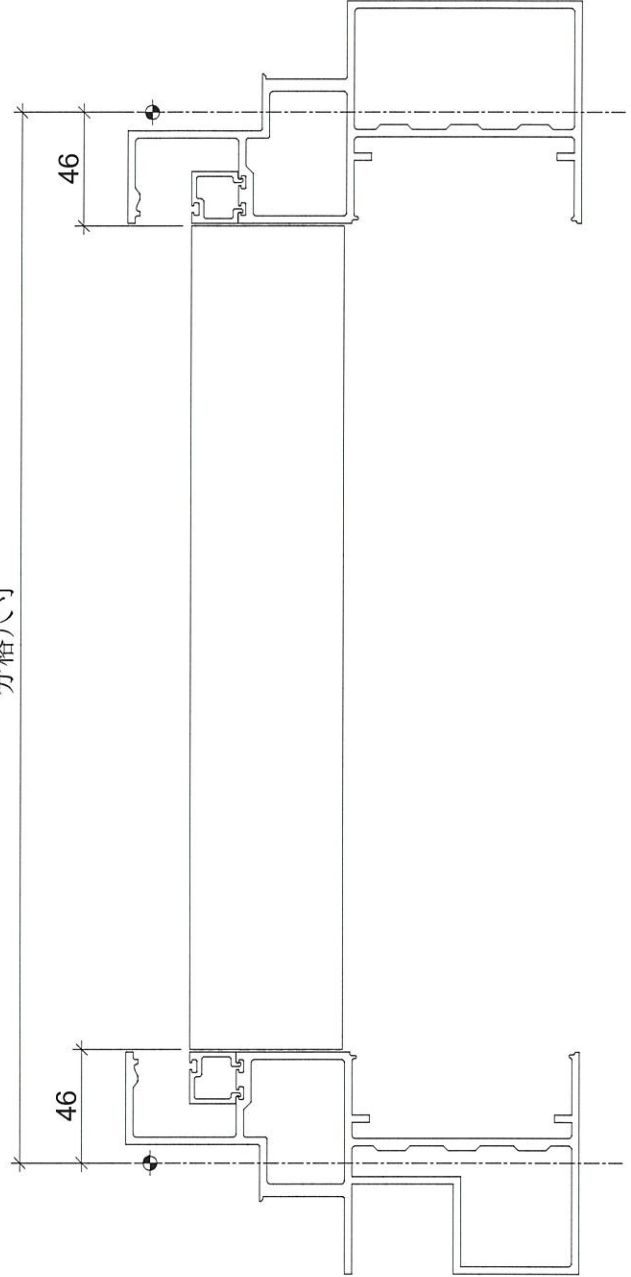

名稱	生梗企單玻扣蓋	制圖	鞠章芳	2020. 7. 22	修改			
材料	X85563	復核	謝永林	2020. 7. 22	日期			
顏色	EC-DG-S332054 (3塗)	批准	Jason		圖號	ZS-S01d		

 美特鋁質有限公司 MIDI Aluminium Fabricator L				物料編號	L	總數量	分格尺寸	使用位置	樓層
				ZS-S01dR	478	1	570	T2CW-B-2	53F
工程號	J-837	地盤	觀塘裕民坊						

地盤用

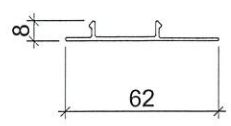
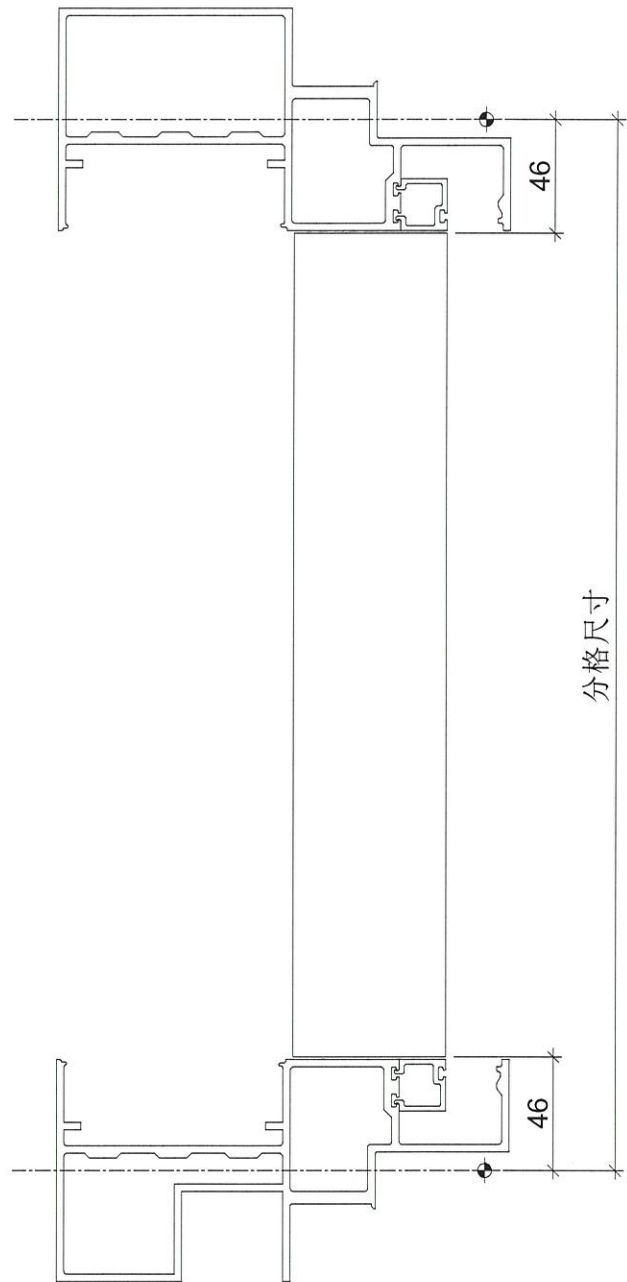
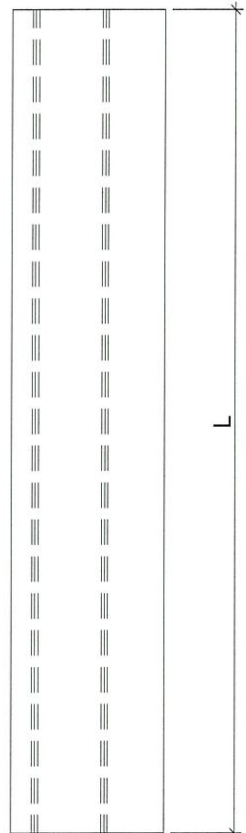

名稱	生梗企單玻扣蓋	制圖	鞠章芳	2020.7.22	修改		
材料	X85563	復核	謝永林	2020.7.22	日期		
顏色	EC-DG-S332054 (3塗)	批准	Jason		圖號	ZS-S01dR	



美特鋁質有限公司
MIDI Aluminium Fabricator

物料編號	L	層數	每層	總數量	分格尺寸	使用位置	樓層
ZS-BG1	778	1	1	1	870	T2CW-B-2	55F

工程號 J-837 地盤 觀塘裕民坊

地盤用

室外

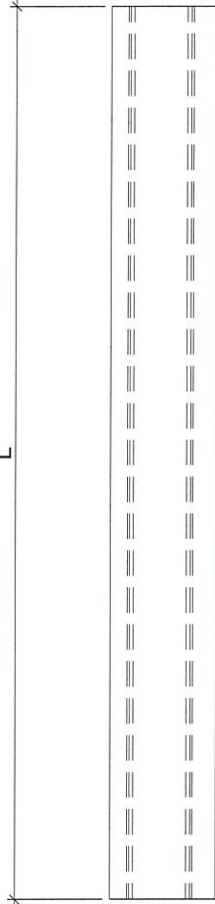

分格尺寸

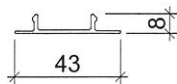
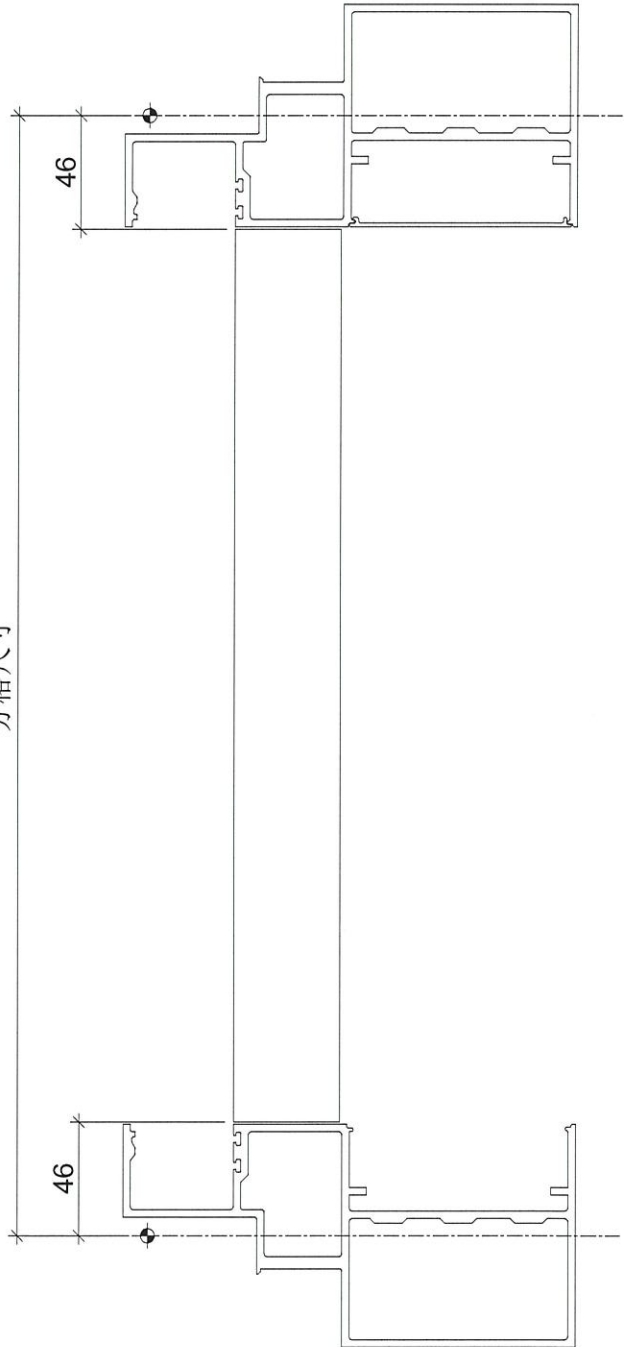

名稱	生梗企雙玻扣蓋	制圖	鞠章芳	2020.7.22	修改		
材料	X85564	復核	謝永林	2020.7.22	日期		
顏色	EC-DG-S332054 (3塗)	批准	Jason		圖號	ZS-BG1	



美特鋁質有限公司
MIDI Aluminium Fabricator

物料編號	L	層數	每層	總數量	分格尺寸	使用位置	樓層
ZS-BG1R	778	1	2	2	870	T2CW-B-2	55F

工程號	J-837	地盤	觀塘裕民
-----	-------	----	------

地盤用

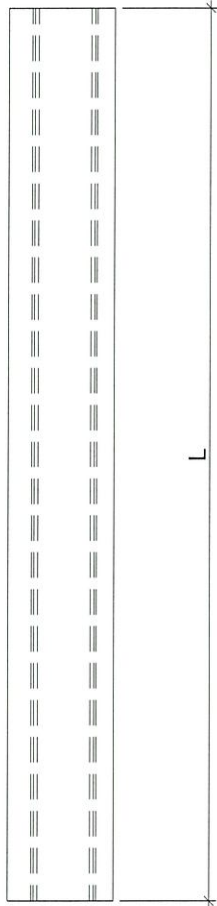

室外

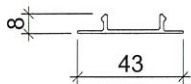
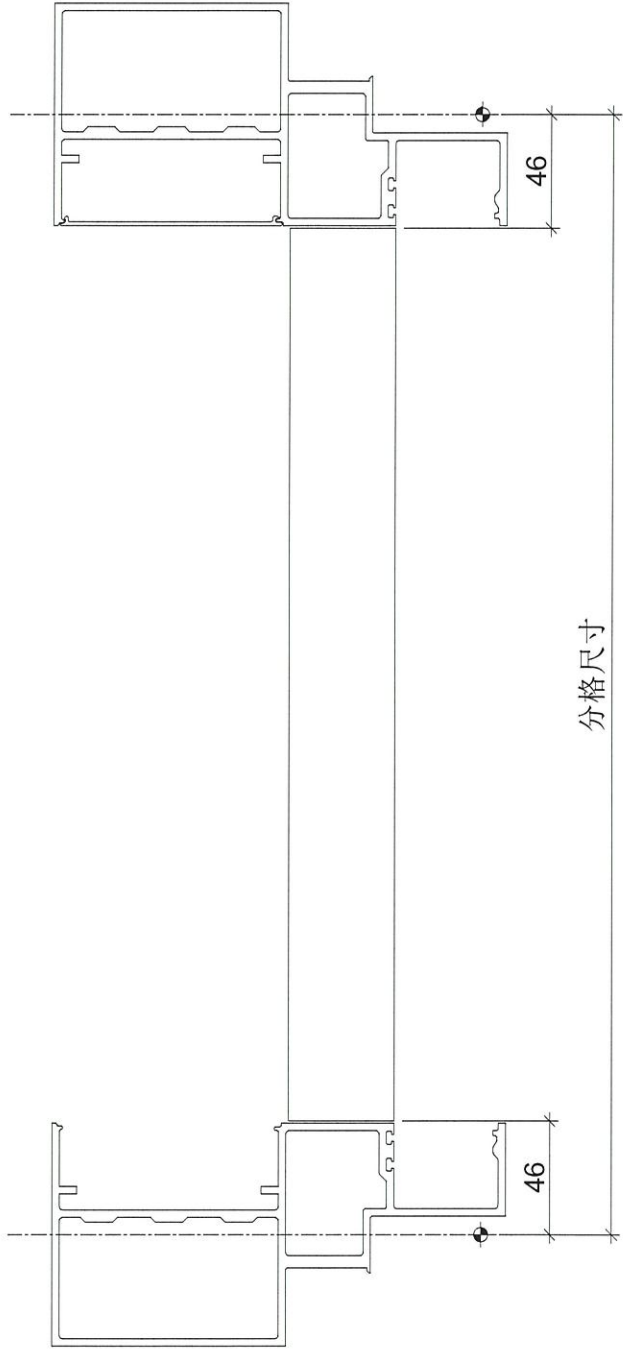

名稱	生梗企雙玻扣蓋	制圖	鞠章芳	2020.7.22	修改		
材料	X85564	復核	謝永林	2020.7.22	日期		
顏色	EC-DG-S332054 (3塗)	批准	Jason		圖號	ZS-BG1R	



美特鋁質 有限公司
MIDI Aluminium Fabricator Ltd.

工程號 J-837 地盤 觀塘裕民坊

物料編號	L	層數	每層	總數量	MXN			EQ	分格尺寸	使用位置	樓層
ZS-U01R	2120	1	1	1	300	X	7	10	2250	T2CW-B-2	55F

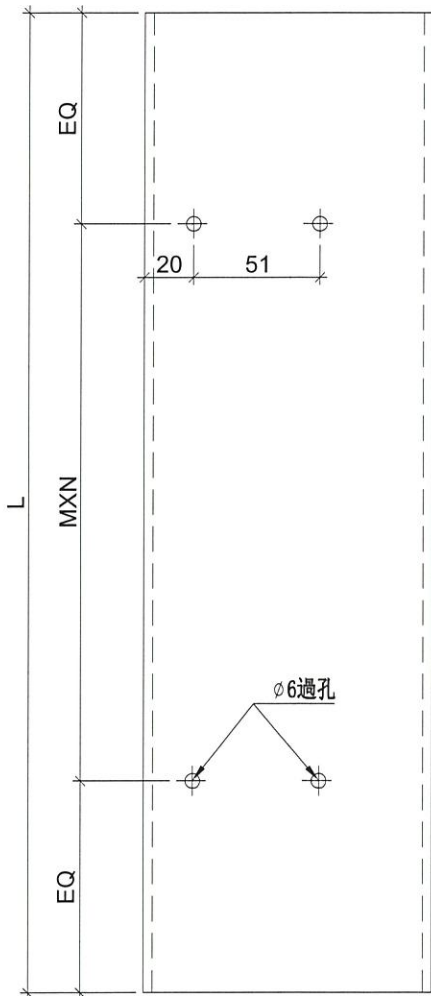

工廠用

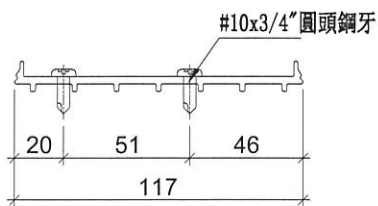

名稱	SD中柱底座	制圖	鞠章芳	2020.7.22	修改			
材料	X85579	復核	謝永林	2020.7.22	日期			
顏色	MILL	批准	Jason		圖號	ZS-U01R		



美特鋁質 有限公司

MIDI Aluminium Fabricator Ltd.

工程號

837

地盤

觀塘裕民坊

物料編號

L

層數

每層

數量

MXN

A

分格尺寸

使用位置

樓層

TD-M05R

2402.5

1

1

1

280

X

8

107.5

2580

T2CW-B-2

55F

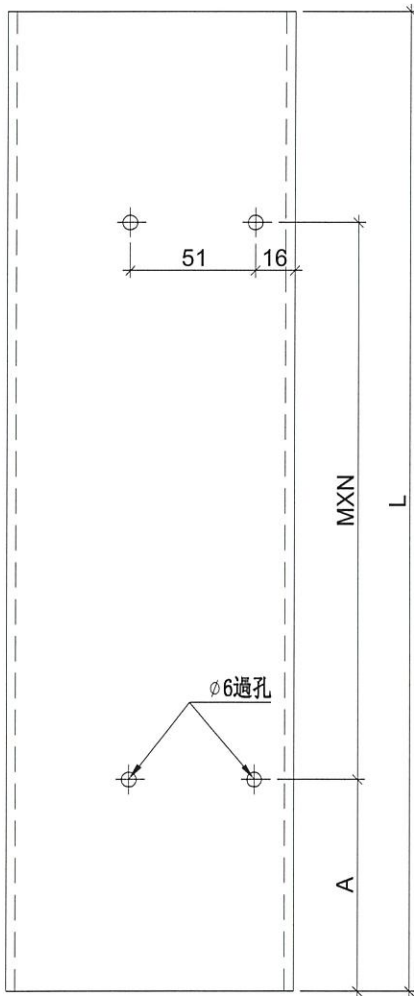

工廠用

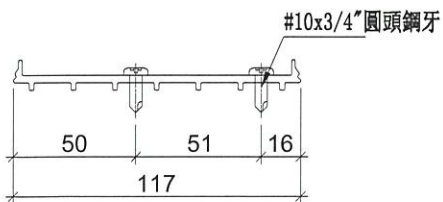

名稱	SD中柱底座	制圖	鞠章芳	2020.7.22	修改		
材料	X85579	復核	謝永林	2020.7.22	日期		
顏色	MILL	批准	Jason		圖號	TD-M05R	

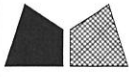

美特鋁質有限公司
MIDI Aluminium Fabricator Ltd.

物料編號	L	每層	M		EQ	分格尺寸	使用位置	樓層	
UN-SE1R	597	1	300	X	1	148.5	570	T2CW-B-2	53F
UN-SE13R	692	1	250	X	2	96	665	T2CW-B-2	55F

工程號 J-837 地盤 觀塘裕民坊

*注意:
螺絲鑽平頭孔事宜, 請留意M5及3/16"要
沉頭 (90° X ϕ 10), 供修螺絲后唧膠用

工廠用

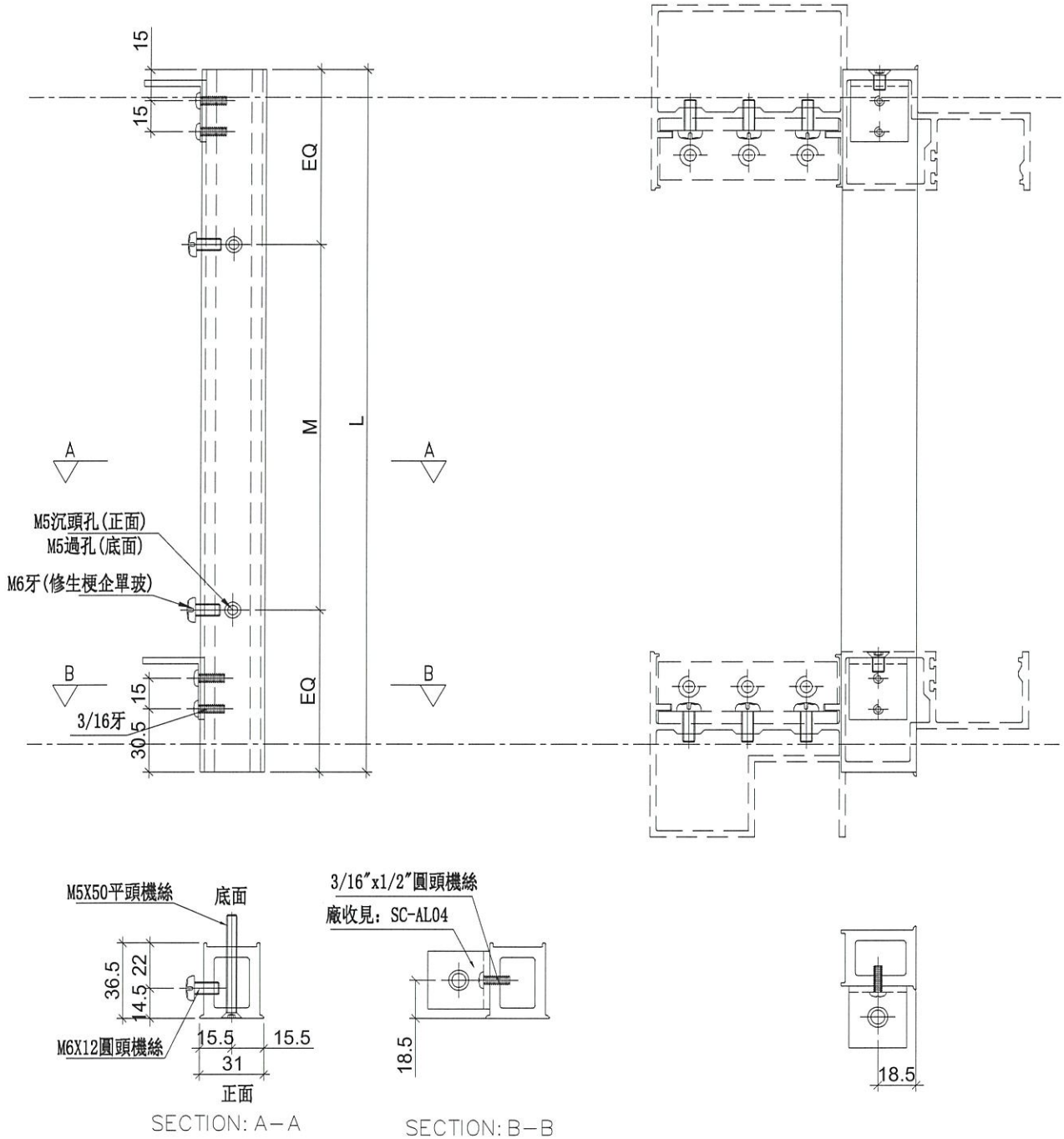

名稱	雙生托	制圖	鞠章芳	2020.7.22	修改		
材料	X85551	復核	謝永林	2020.7.22	日期		
顏色	EC-DG-S332054 (3塗)	批准	Jason		圖號	UN-SE1R	



美特鋁質 有限公司
MIDI Aluminium Fabricator Ltd.

工程號 J-837 地盤 觀塘裕民坊

物料編號	數量	使用位置	樓層
LJ-C105	2	T2CW-B-2	55F

工廠用

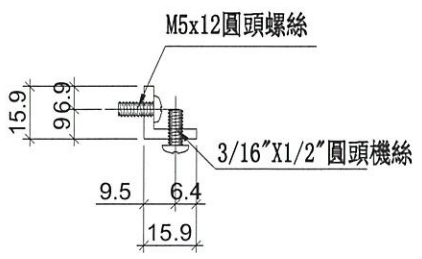
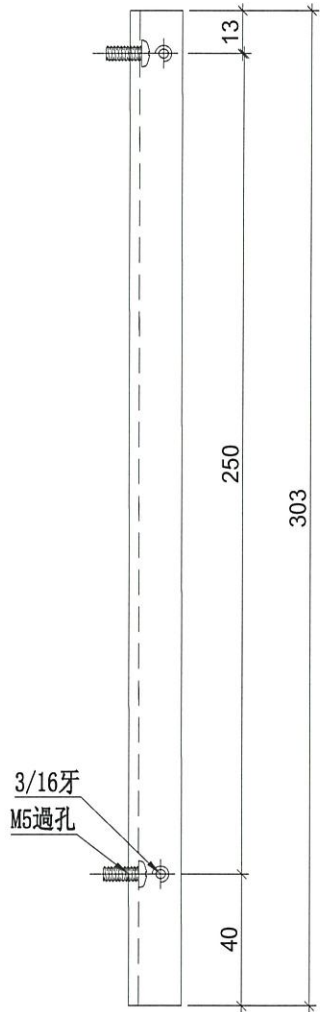

名稱	鋁角加工圖	制圖	鞠章芳	2020.7.22	修改		
材料	15.88*15.88*3.18鋁角	復核	謝永林	2020.7.22	日期		
顏色	MILL	批准	Jason		圖號	LJ-C105	



美特鋁質 有限公司
MIDI Aluminium Fabricator Ltd.

工程號 J-837 地盤 觀塘裕民坊

物料編號	數量	使用位置	樓層
LJ-C105R	3	T2CW-B-2	55F

工廠用

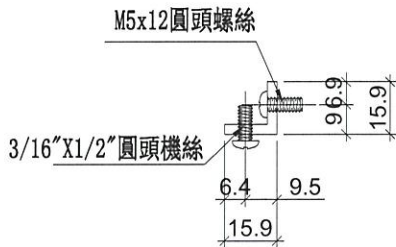
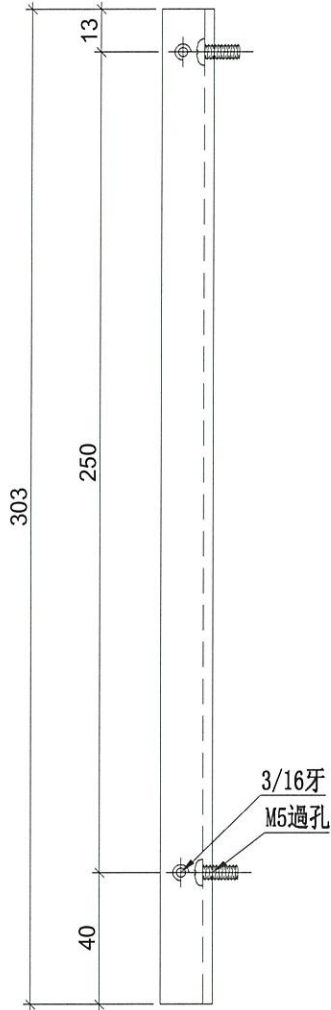

名稱	鋁角加工圖	制圖	鞠章芳	2020.7.22	修改		
材料	15.88*15.88*3.18鋁角	復核	謝永林	2020.7.22	日期		
顏色	MILL	批准	Jason		圖號	LJ-C105R	



美特鋁質有限公司
MIDI Aluminium Fabricator Ltd.

工程號 J-837 地盤 觀塘裕民坊

生窗死牆位底用

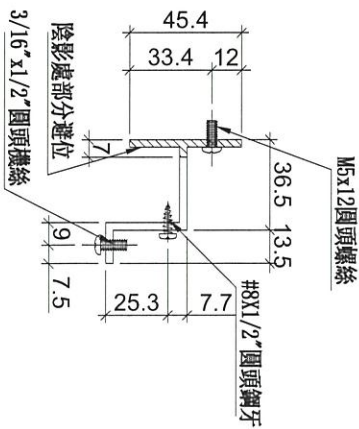
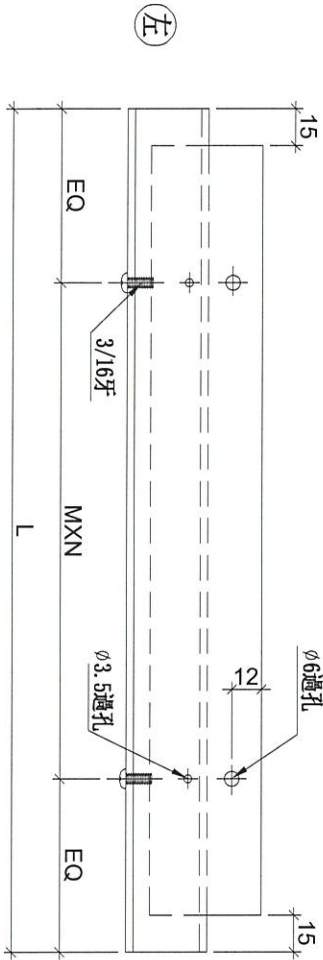

物料編號	L	層數	每層	總數量	MXN	EQ	分格尺寸	使用位置	樓層
UN-HT1	524	1	1	1	300 X 1	112	650	T2CW-B-2	55F

名稱	背板托角	制圖	鞠章芳	2020.7.22	修改		
材料	X85625	復核	謝永林	2020.7.22	日期		
顏色	MILL	批准	Jason		圖號	UN-HT1	



美特鋁質 有限公司
MIDI Aluminium Fabricator Ltd.

工程號 J-837 地盤 觀塘裕民坊

SD梗死牆位底用

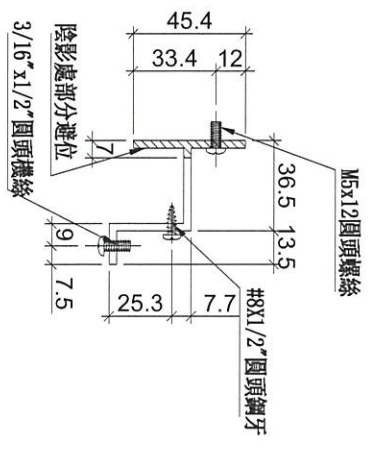
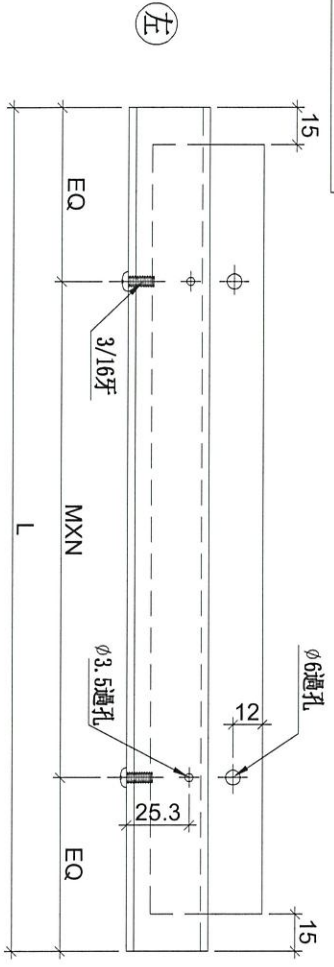

物料編號	L	層數	每層	數量	MXN		EQ	分格尺寸	使用位置	樓層	
UN-HT212S	781.5	1	1	1	300	X	2	90.75	907.5	T2CW-B-2	55F

名稱	背板托角	制圖	鞠章芳	2020.7.22	修改			
材料	X85625	復核	謝永林	2020.7.22	日期			
顏色	MILL	批准	Jason		圖號	UN-HT212S		



美特鋁質 有限公司
MIDI Aluminium Fabricator Ltd.

工程號 J-837 地盤 觀塘裕民坊

生窗死牆位頂用

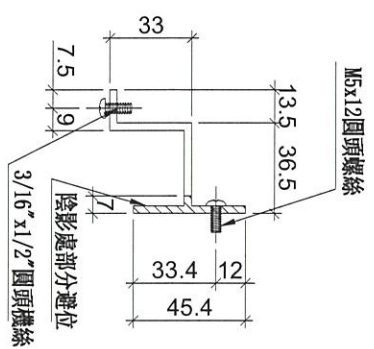
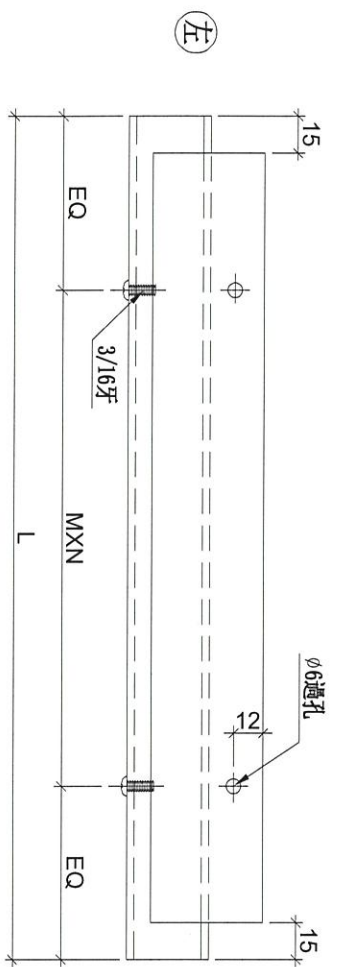

物料編號	L	數量	MXN		EQ	分格尺寸	使用位置	樓層
UN-HT1a	524	2	300	X	112	650	T2CW-B-2	55F

名稱	背板托角	制圖	鞠章芳	2020. 7. 22	修改			
材料	X85625	復核	謝永林	2020. 7. 22	日期			
顏色	MILL	批准	Jason		圖號	UN-HT1a		



美特鋁質 有限公司
MIDI Aluminium Fabricator Ltd.

工程號 J-837 地盤 觀塘裕民坊

SD梗死堵位頂用

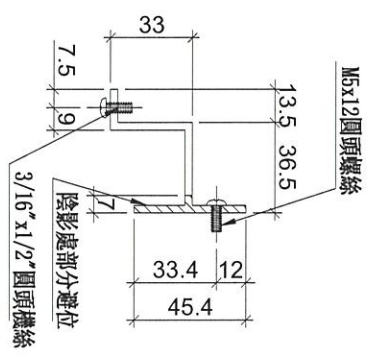
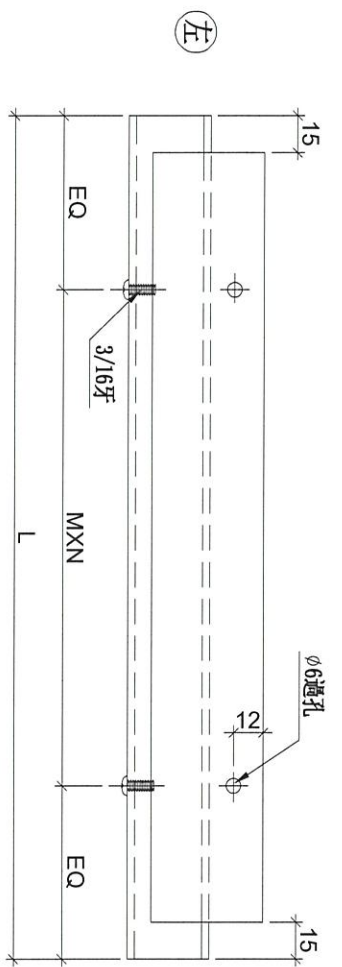

物料編號	L	數量	MXN		EQ	分格尺寸	使用位置	樓層
UN-HT212aS	781.5	2	300	X	2	90.75	907.5	T2CW-B-2
								55F

名稱	背板托角	制圖	鞠章芳	2020.7.22	修改		
材料	X85625	復核	謝永林	2020.7.22	日期		
顏色	MILL	批准	Jason		圖號	UN-HT212aS	



美特鋁質有限公司
MIDI Aluminium Fabricator Ltd.

物料編號	數量
UN-LC1	1

工程號	J-837	地盤	觀塘裕民坊
-----	-------	----	-------

工廠用

注意：平頭孔位不可以撥太平

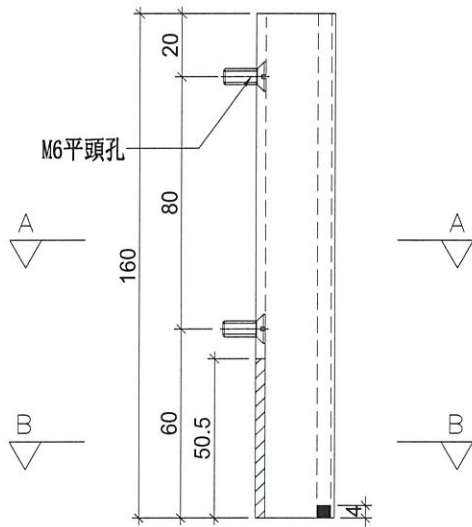

M6X10平頭機絲

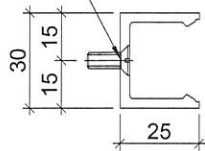

SECTION: A-A

陰影部分避位
塗黑部分避位

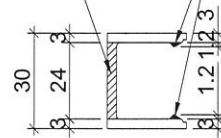

SECTION: B-B

名稱	欄河槽加工圖	制圖	鞠章芳	2020.7.22	修改			
材料	X85476	復核	謝永林	2020.7.22	日期			
顏色	EC-DG-S332054 (3塗)	批准	Jason		圖號	UN-LC1		



美特鋁質 有限公司
MIDI Aluminium Fabricator Ltd.

物料編號	數量
UN-LC2	2

工程號	J-837	地盤	觀塘裕民坊
-----	-------	----	-------

工廠用

注意：平頭孔位不可以撥太平

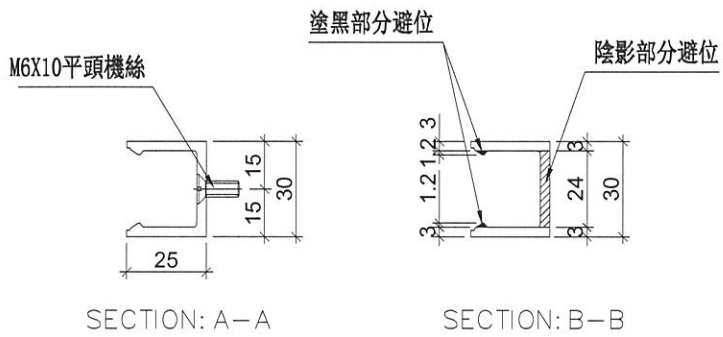
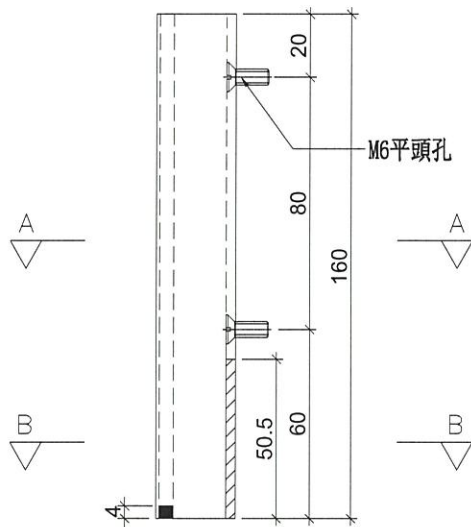

名稱	欄河槽加工圖	制圖	鞠章芳	2020.7.22	修改		
材料	X85476	復核	謝永林	2020.7.22	日期		
顏色	EC-DG-S332054 (3塗)	批准	Jason		圖號	UN-LC2	



美特鋁質 有限公司
MIDI Aluminium Fabricator Ltd.

工程號

J-837

地盤

觀塘裕民坊

物料編號

數量

位置

SC-AL02

3

欄河位用

工廠用

注意：平頭孔位不可以撥太平

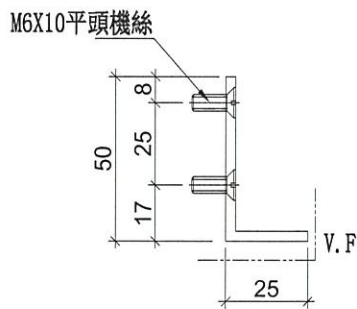
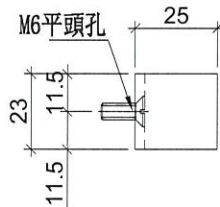

名稱	鋁角加工圖	制圖	鞠章芳	2020.7.22	修改			
材料	50*25*3鋁角	復核	謝永林	2020.7.22	日期			
顏色	EC-DG-S332054 (3塗)	批准	Jason		圖號	SC-AL02		



美特鋁質 有限公司
MIDI Aluminium Fabricator Ltd.

工程號 J-837 地盤 觀塘裕民坊

物料編號	數量	使用位置
SC-AL03	14	主企主橫組裝用

工廠用

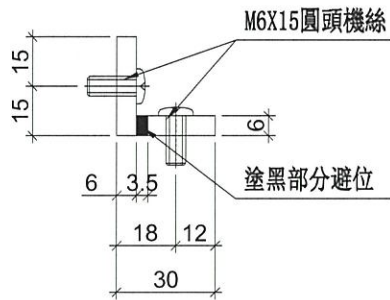
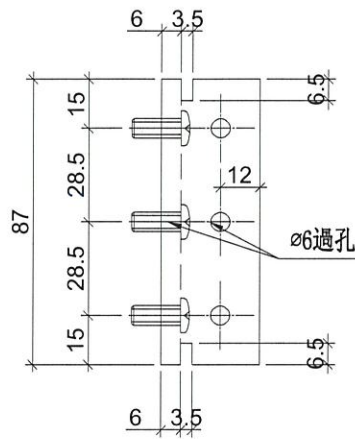

名稱	30x30x6鋁角	制圖	鞠章芳	2020.7.22	修改			
材料	X85594	復核	謝永林	2020.7.22	日期			
顏色	MILL	批准	Jason		圖號	SC-AL03		



美特鋁質 有限公司
MIDI Aluminium Fabricator Ltd.

工程號 J-837 地盤 觀塘裕民坊

物料編號	數量	使用位置
SC-AL04	11	生窗主企主橫加固用

工廠用

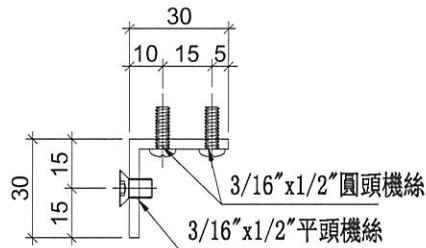
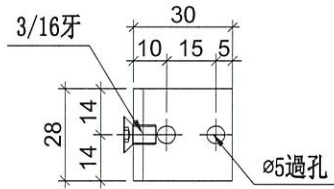

名稱	鋁角加工圖	制圖	鞠章芳	2020. 7. 22	修改			
材料	30*30*3鋁角	復核	謝永林	2020.7.22	日期			
顏色	MILL	批准	Jason		圖號	SC-AL04		



美特鋁質 有限公司
MIDI Aluminium Fabricator Ltd.

工程號 J-837 地盤 觀塘裕民坊

物料編號	數量	使用位置
SC-AL05	1	收鐵固定碼企料用

工廠用

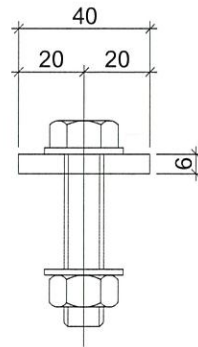
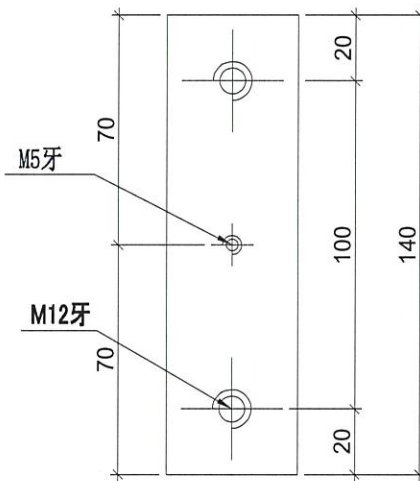

名稱	鋁巴加工圖	制圖	鞠章芳	2020. 7. 22	修改			
材料	40*6鋁巴	復核	謝永林	2020.7.22	日期			
顏色	MILL	批准	Jason		圖號	SC-AL05		



美特鋁質 有限公司
MIDI Aluminium Fabricator Ltd.

工程號 J-837 地盤 觀塘裕民坊

物料編號	數量	
Z-A01	21	

工廠用

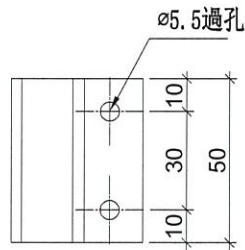

#10x5/8" 圓頭鋼牙

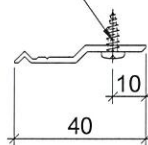

名稱	Z字碼	制圖	鞠章芳	2020.7.22	修改			
材料	X84589	復核	謝永林	2020.7.22	日期			
顏色	MILL	批准	Jason		圖號	Z-A01		

 美特鋁質 有限公司 MIDI Aluminium Fabricator Ltd.				數量	位置/樓層	使用位置
工程號	J-837	地盤	觀塘裕民坊	2	T2B單位	生窗雙槓橫料用
合計：				2		
				T2座共計：1層，一層用2支		

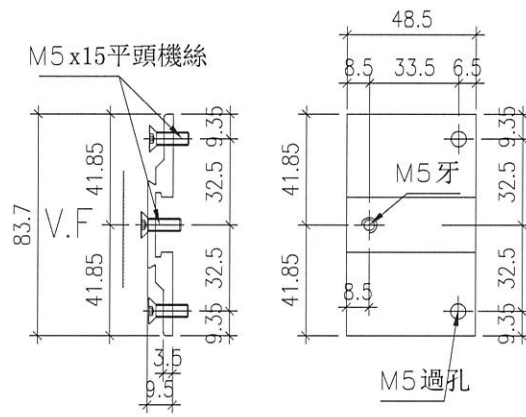

安裝示意圖

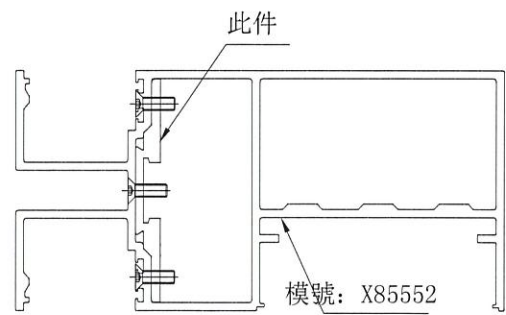

名稱	生窗攝心拆圖	制圖	鞠章芳	2020.07.22	修改		
材料	X85639	復核	謝永林	2020.07.24	日期		
顏色	EC-DG-S332054 (3塗)	批准	Jasom		圖號	SX-B01	

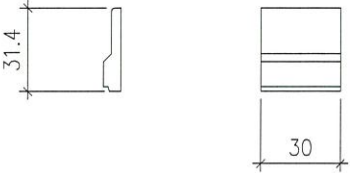
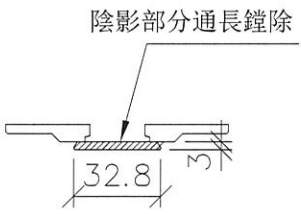
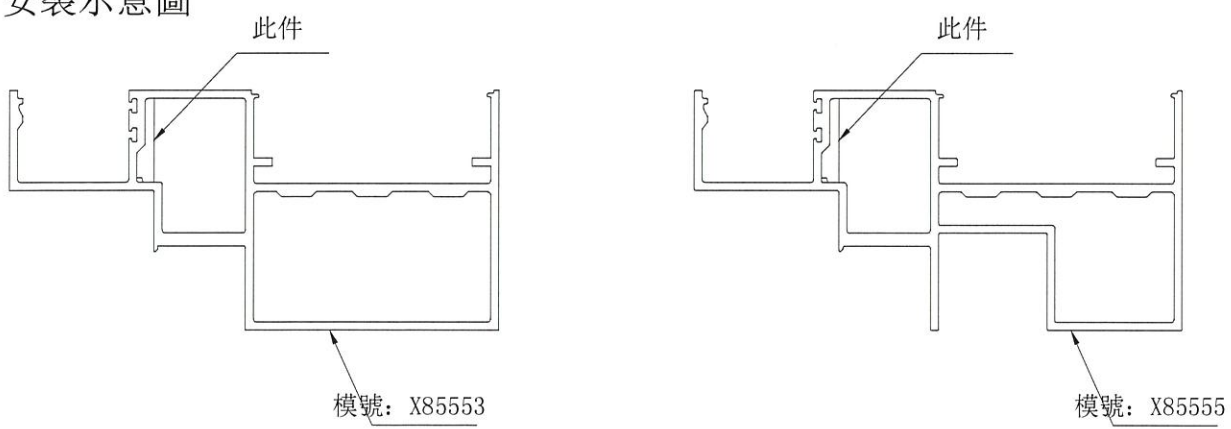
 美特鋁質 有限公司 MIDI Aluminium Fabricator Ltd.				數量	位置/樓層	使用位置
工程號 J-837 地盤 觀塘裕民坊				12	T2B單位	SD梗門, 生窗生梗橫料用
				合計: 12		
				T2座共計: 1層, 一層用12支		
				削料示意圖 一開二用 		
安裝示意圖 						
名稱	生窗攝心拆圖	制圖	鞠章芳	2020.07.22	修改	
材料	X85639	復核	謝永林	2020.07.24	日期	
顏色	MILL	批准	Jasom		圖號	SX-T01

J837-幕牆膠條安裝位置圖

CW-JT01

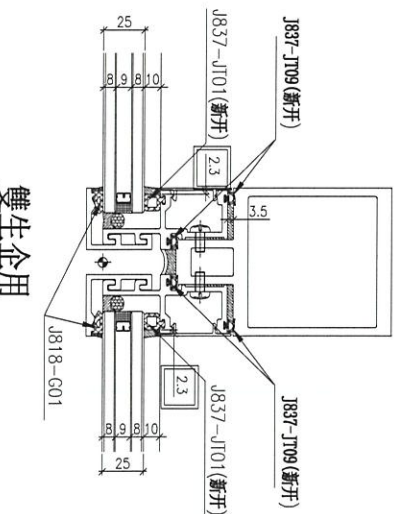
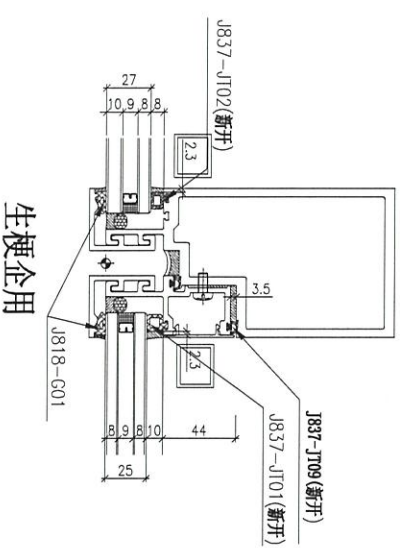
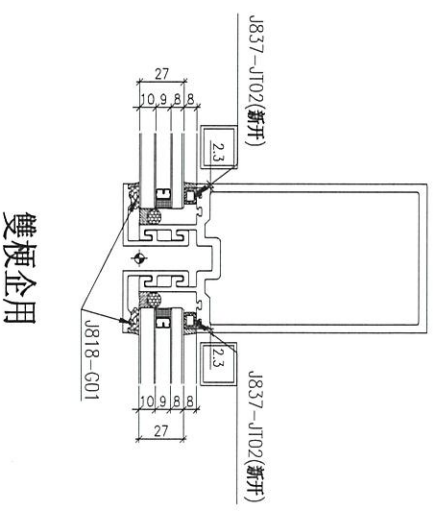
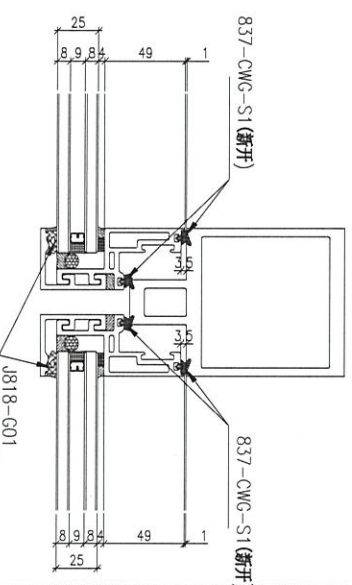
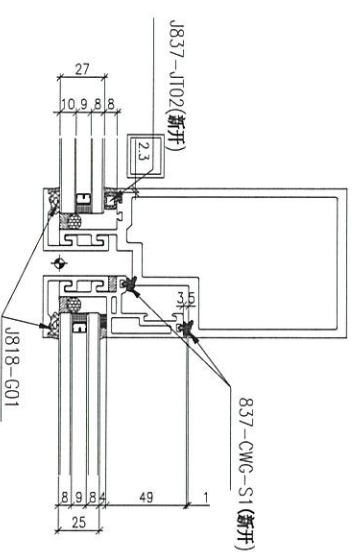
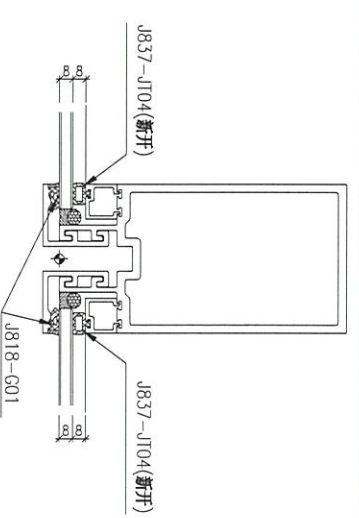
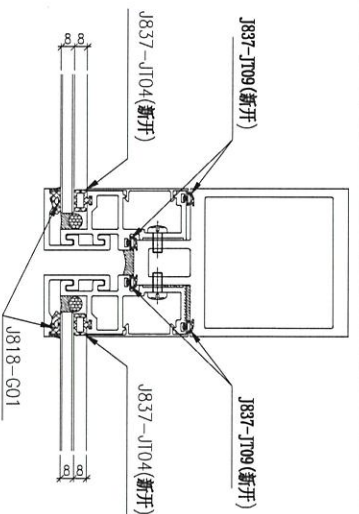
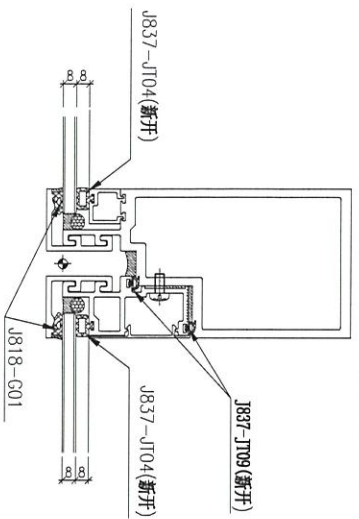

注：(地盤安裝) 玻璃安裝后 J818-G01

(工廠安裝): J837-JT01 (新開)

J837-JT02 (新開)

J837-JT04 (新開)

J837-JT09 (新開)

837-CWG-S1 (新開)

生窗位玉玻璃: J818-G01

J837-幕牆膠條安裝位置圖

CW-JT02

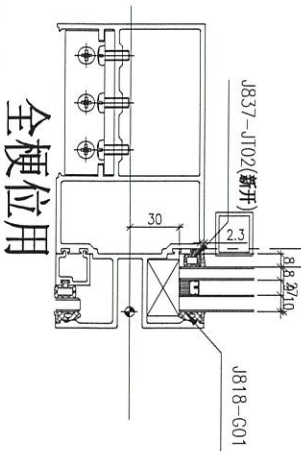
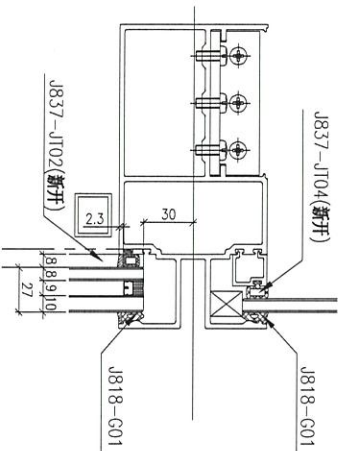
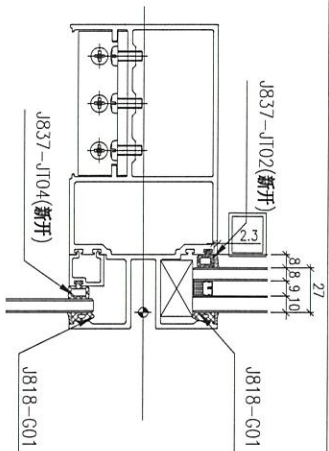

全框位用

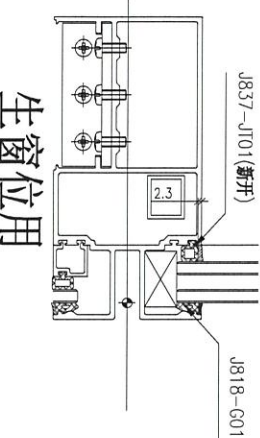
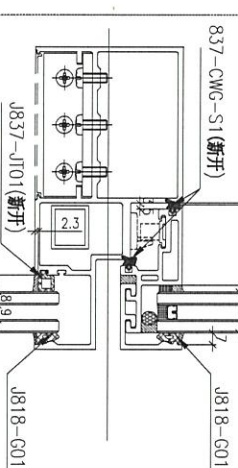
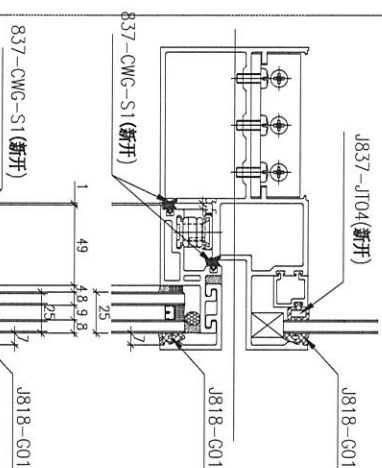
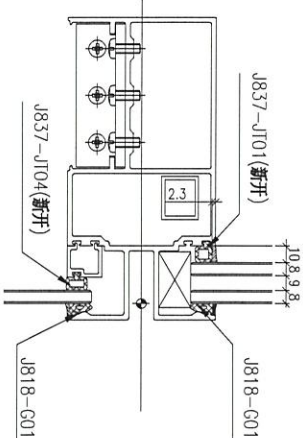

生窗位用

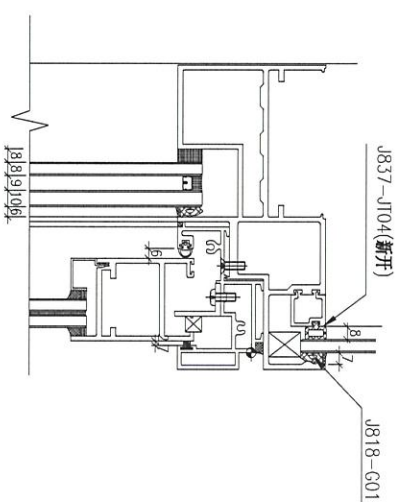
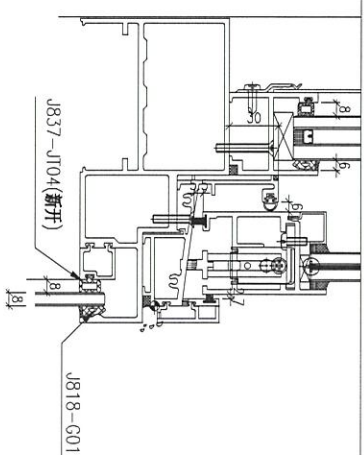

趟門位頂橫格用

注: (地盤安裝) 玻璃安裝后 J818-G01

(工廠安裝): J837-JT01 (新开)

J837-JT02 (新开)

J837-JT04 (新开)

837-CWG-S1 (新开)

生窗玉位玻璃: J818-G01

J837-幕牆膠條安裝位置圖

CW-JT03

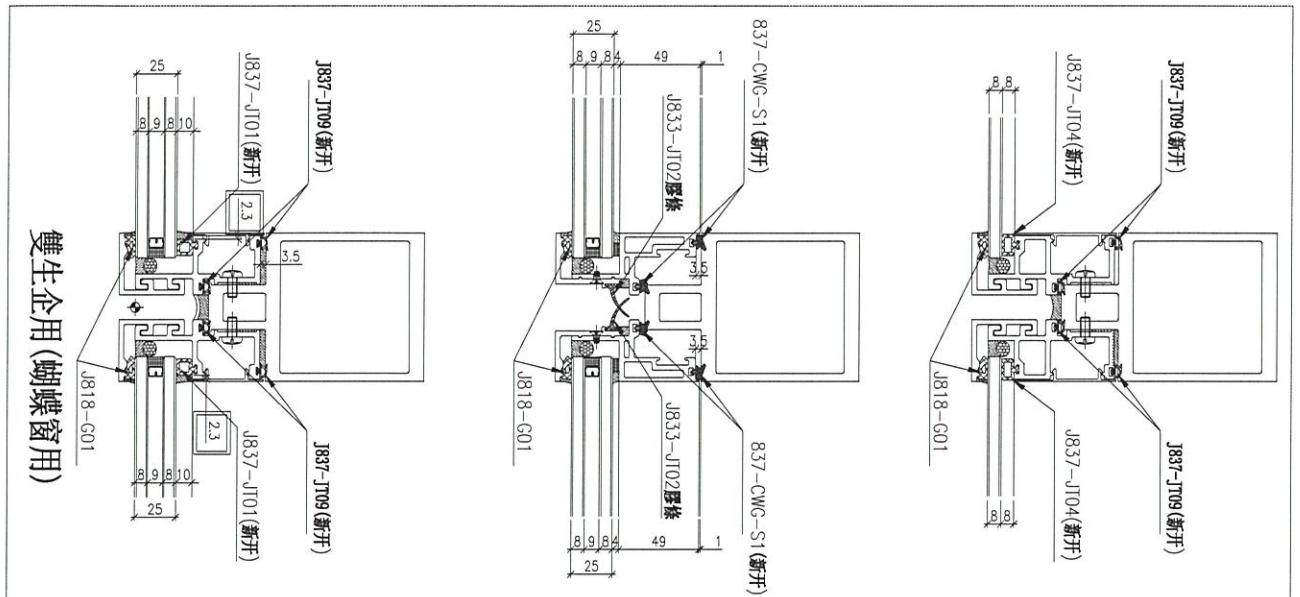

<p>注：(地盤安裝) 玻璃安裝后 J818-G01</p>	
<p>(工廠安裝)：J837-JT01 (新開)</p> <p>J837-JT02 (新開)</p> <p>J837-JT04 (新開)</p> <p>J837-JT09 (新開)</p> <p>837-CWG-S1 (新開)</p> <p>J833-JT02</p> <p>生窗位玉玻璃：J818-G01</p>	

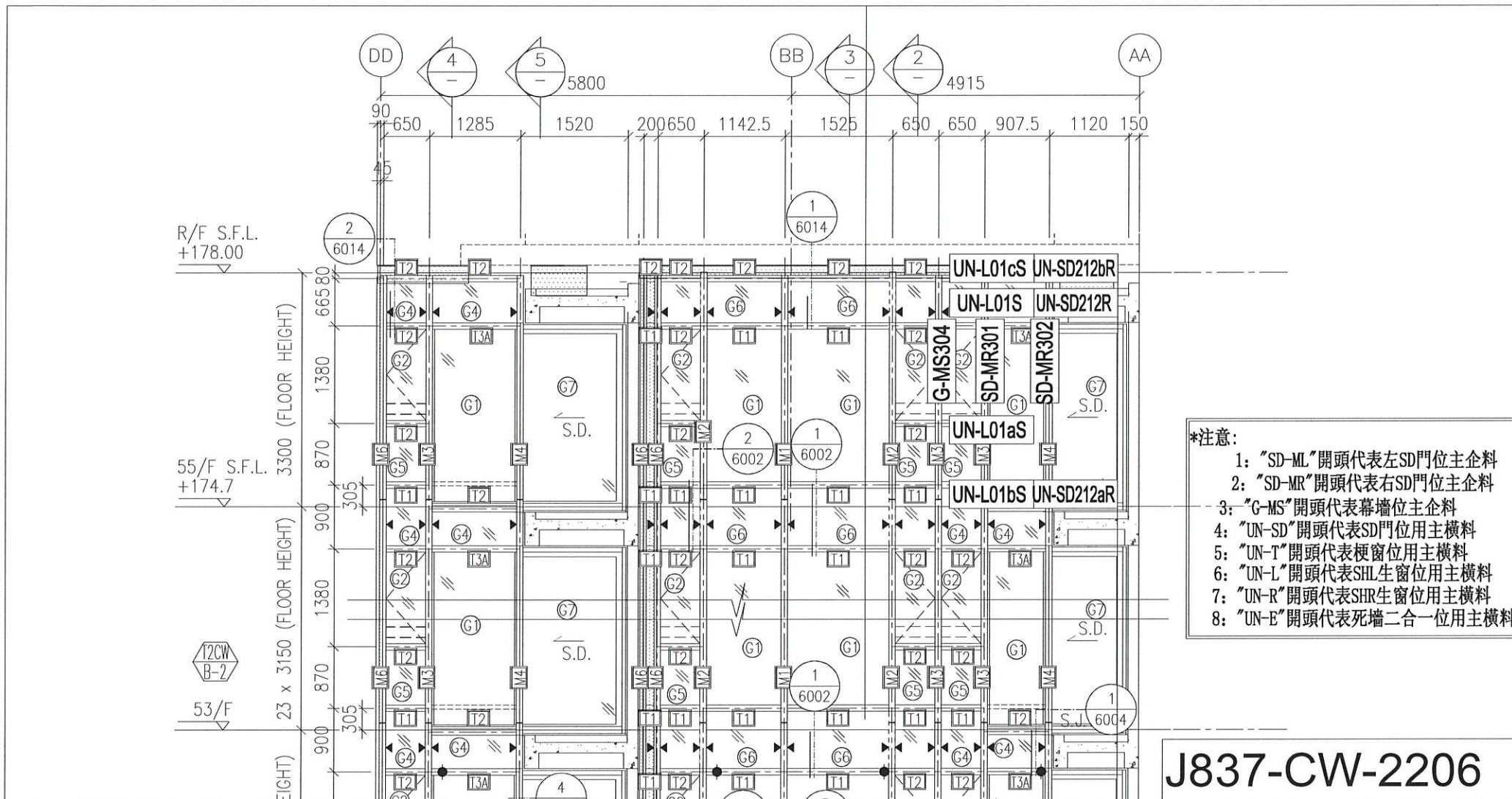

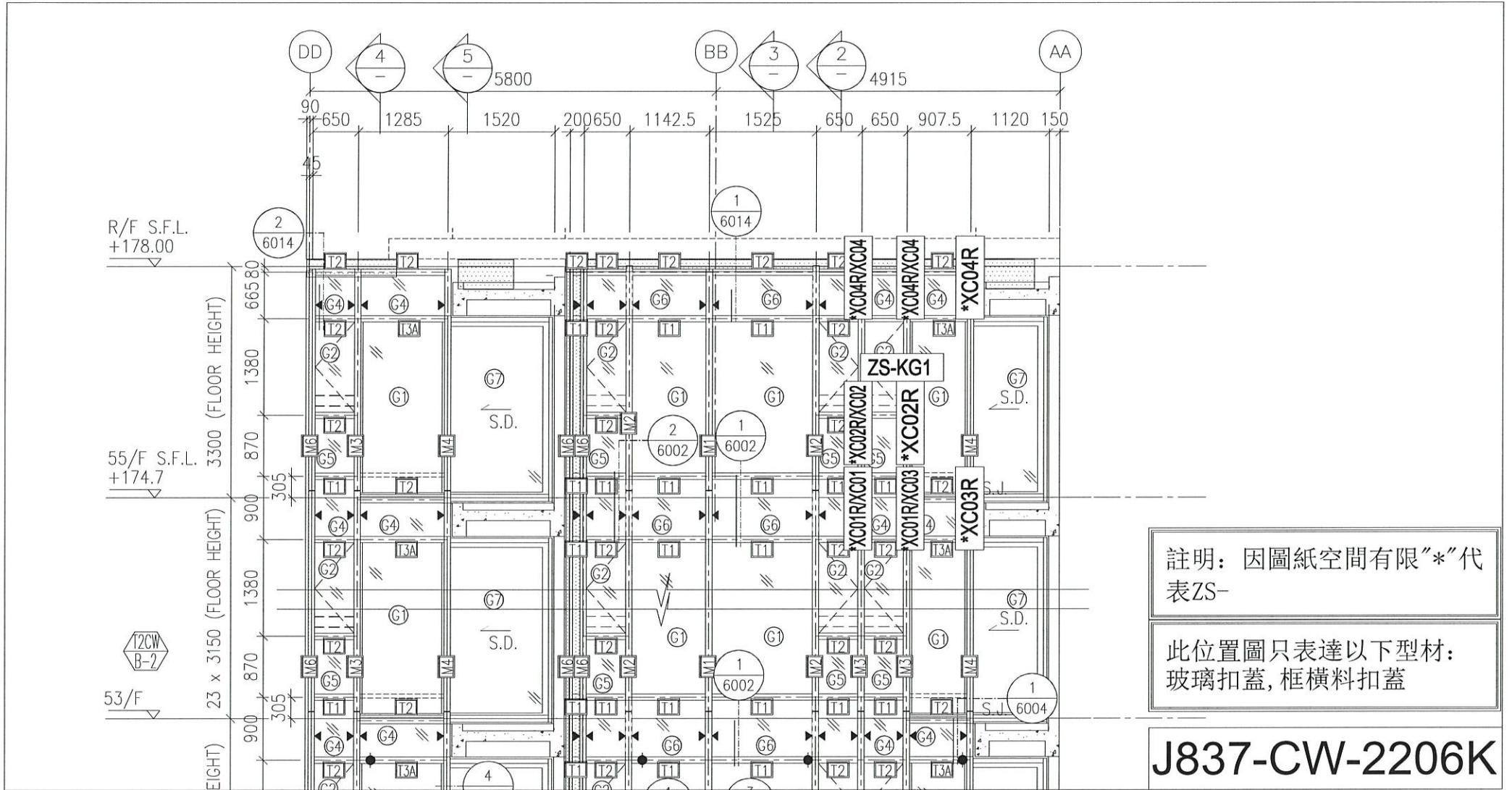

註明：因圖紙空間有限“*”代表ZS-

此位置圖只表達以下型材：
玻璃扣蓋，框橫料扣蓋

J837-CW-2206K

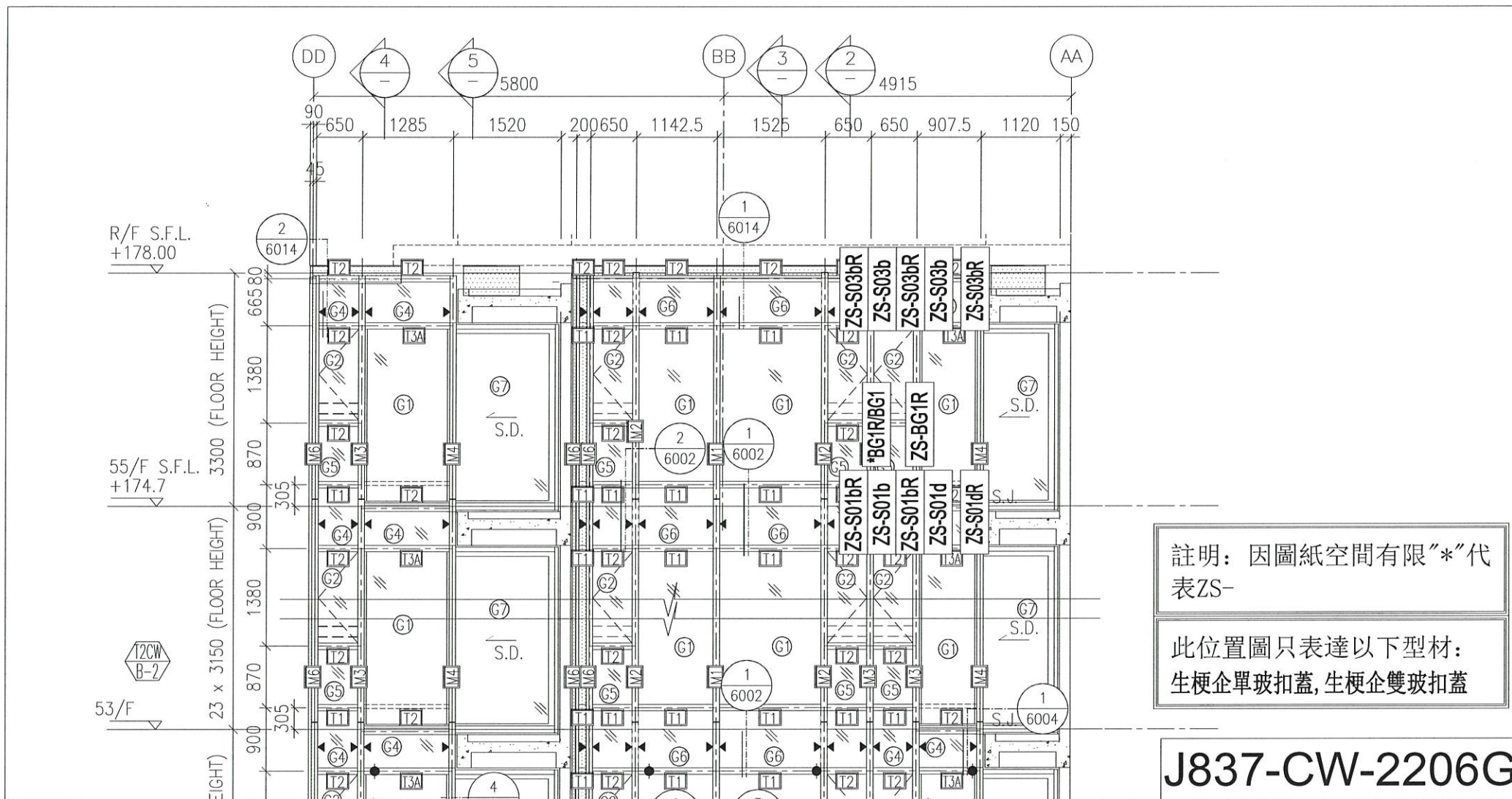

註明：因圖紙空間有限“*”代表 ZS-

此位置圖只表達以下型材：
 生梗企單玻扣蓋, 生梗企雙玻扣蓋

J837-CW-2206G