



工程指示 / 要求簡箋(E.I.)

工程指示編號：EI / 2180/20

修改版次：-

工程編號：J - 837

工程名稱：觀塘裕民坊

工程項目：幕牆 趟門路軌 STOPPER 位置遮醜片(樣板)

收件人：生統 / 永林

發件人：Eric Liu

日期：23/07/2020

要求提供 / 確認 事項：

- |                                    |                                     |                               |
|------------------------------------|-------------------------------------|-------------------------------|
| <input type="checkbox"/> 初步鋁料 B.M. | <input type="checkbox"/> 加工拆圖，然後生產  | <input type="checkbox"/> 尺寸表  |
| <input type="checkbox"/> 正式鋁料 B.M. | <input type="checkbox"/> 技術上資料 / 指示 | <input type="checkbox"/> 報價   |
| <input type="checkbox"/> 配件 B.M.   | <input type="checkbox"/> 樣辦或貨品說明書   | <input type="checkbox"/> 分判合約 |
| <input type="checkbox"/> 其他：_____  |                                     |                               |

內容：

請按加工圖生產遮醜片送地盤安裝

部份趟門路軌 STOPPER 位置有誤，需改位置，用作遮 STOPPER 舊孔用

先生產樣板供現場確定後再放行大貨

謝謝！

請在 2020/07/30 前完成上列要求。

附：2 頁加工圖

以上項目為：

- 原合約工程包                       原合約工程加 / 減賬                       新工程報價

原因：-

分發東莞各部門：

- ( ) 生產技術總監  連附件    ( ) 技術部  連附件 *PP*    ( ) 生產部  連附件    ( ) 機械設計部  連附件  
 ( ) 採購部  連附件    ( ) 生產統籌部  連附件 *PP*  
 ( ) 質檢部  連附件    ( ) 會計部  連附件    ( ) 報關組  連附件    ( ) 其他 \_\_\_\_\_  連附件

分發香港各部門：

- ( ) 行政部  連附件    ( ) 會計部  連附件    ( ) 統籌部  連附件    ( ) 工程部地盤科文  連附件 *炳奇/有奇*  
 ( ) 採購部  連附件    ( ) QS 部  連附件    ( ) 維修部  連附件    ( ) 其他 \_\_\_\_\_  連附件

傳遞編號：

HK 1532 /20

發件人簽署：

*Eric Liu*

項目經理簽署：

*PP*

A款

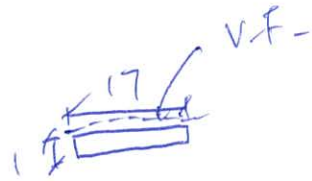

L=40

數量 = 5件

規格 = VCT803649FXL-3

1mm厚銅板

圖號 = 837-SPSE-01

B款

数量 = 5件

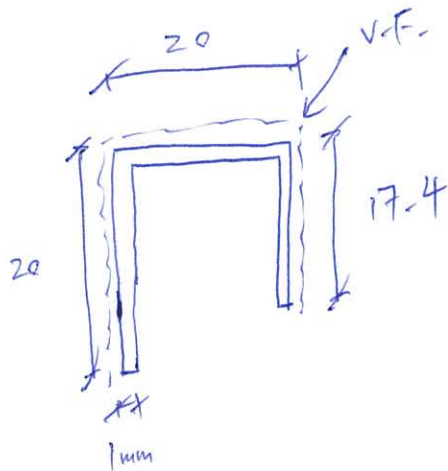

L = 80

颜色 = UCT803649FXL-3

1mm厚铝板

图号 = 837-SDSE-02

A款

SETTING BLOCK

ALUM. SLIDING DOOR SASH

ALUM. SLIDING DOOR FRAME

1mm THK ALUM BAR (L=40mm)

T2

ALUM. TRANSOM

30 x 30 x 6 mm THK. ALUM. ANGLE BRACKET (L=87mm)

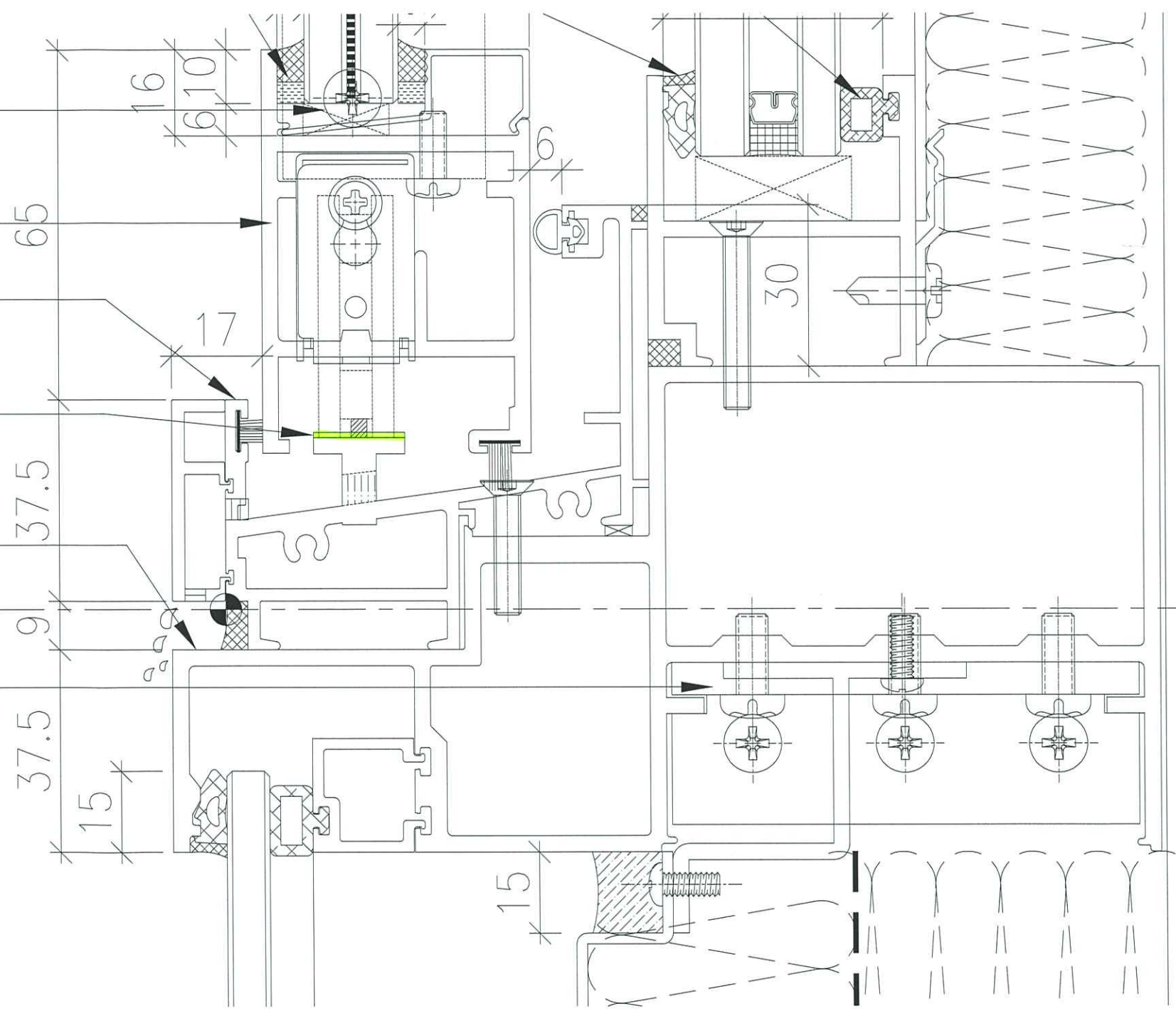

B款

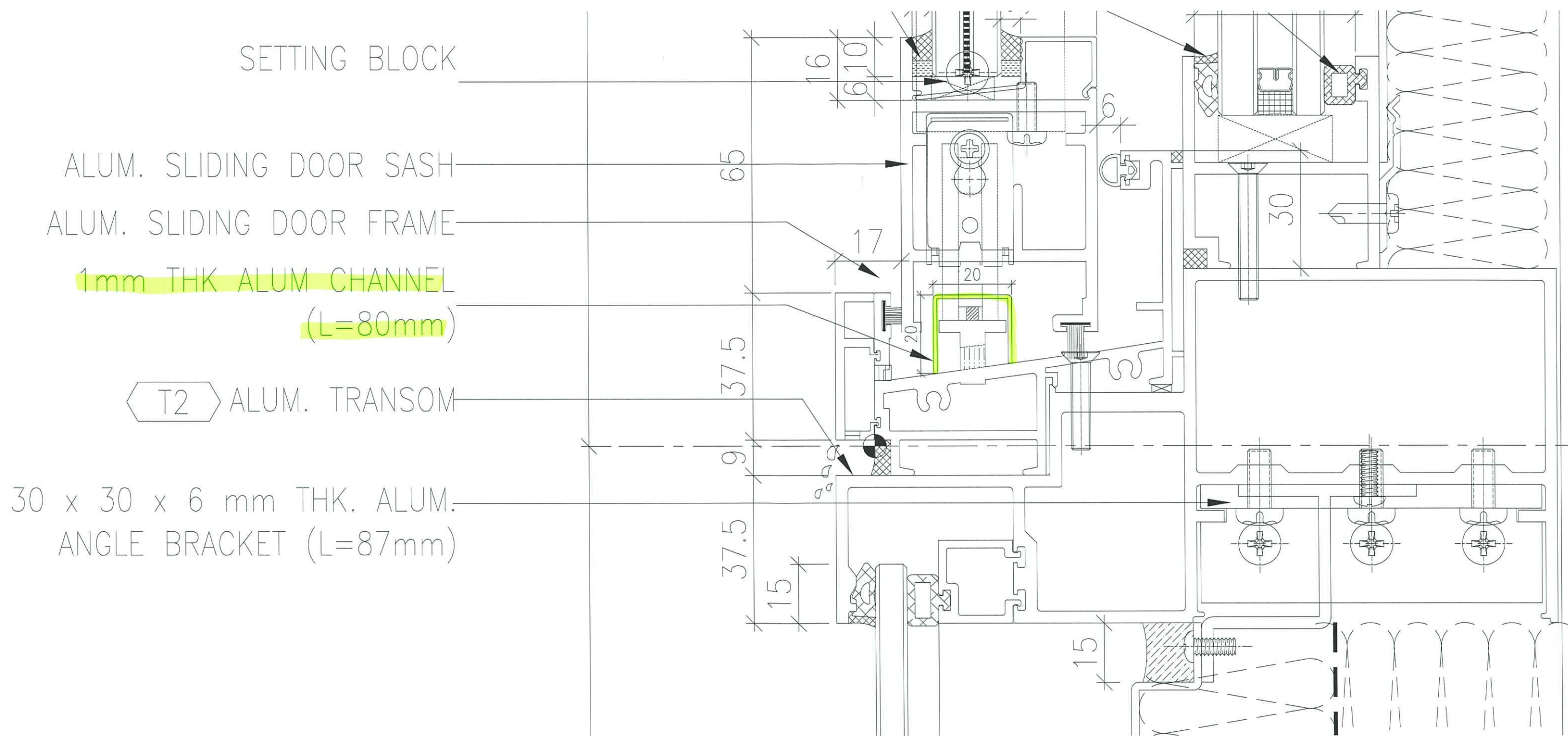

SETTING BLOCK

ALUM. SLIDING DOOR SASH

ALUM. SLIDING DOOR FRAME

1mm THK ALUM CHANNEL  
(L=80mm)

T2 ALUM. TRANSOM

30 x 30 x 6 mm THK. ALUM.  
ANGLE BRACKET (L=87mm)