



## 工程指示 / 要求簡箋(E.I.)

工程指示編號：EI / 2169 / 20

修改版次：-

工程編號：J - 837

工程名稱：觀塘裕民坊

工程項目：幕牆 T1W-D-6 特式層 FD 門 (錯方向改拆圖)

收件人：生統 / 永林

發件人：Eric Liu

日期：22/07/2020

□要求提供 / □確認 事項：

- |                                    |                                     |                               |
|------------------------------------|-------------------------------------|-------------------------------|
| <input type="checkbox"/> 初步鋁料 B.M. | <input type="checkbox"/> 加工拆圖，然後生產  | <input type="checkbox"/> 尺寸表  |
| <input type="checkbox"/> 正式鋁料 B.M. | <input type="checkbox"/> 技術上資料 / 指示 | <input type="checkbox"/> 報價   |
| <input type="checkbox"/> 配件 B.M.   | <input type="checkbox"/> 樣辦或貨品說明書   | <input type="checkbox"/> 分判合約 |
| <input type="checkbox"/> 其他：_____  |                                     |                               |

內容：

因大圖有誤，T1D,50F FD 門開門方向有誤請按附圖修改加工圖，盡快處理謝謝！請在 2020/07/ 24 前完成上列要求。

附：3 頁

以上項目為：

- |                                 |                                      |                                |
|---------------------------------|--------------------------------------|--------------------------------|
| <input type="checkbox"/> 原合約工程包 | <input type="checkbox"/> 原合約工程加 / 減賬 | <input type="checkbox"/> 新工程報價 |
|---------------------------------|--------------------------------------|--------------------------------|

原因：-

分發東莞各部門：

- |                                 |   |   |   |                              |                              |                                   |                              |
|---------------------------------|---|---|---|------------------------------|------------------------------|-----------------------------------|------------------------------|
| <input type="checkbox"/> 生產技術總監 | <input checked="" type="checkbox"/> 連附件 | <input checked="" type="checkbox"/> 技術部 | <input checked="" type="checkbox"/> 連附件 | <input type="checkbox"/> 生產部 | <input type="checkbox"/> 連附件 | <input type="checkbox"/> 機械設計部    | <input type="checkbox"/> 連附件 |
| <input type="checkbox"/> 採購部    | <input type="checkbox"/> 連附件            | <input type="checkbox"/> 生產統籌部          | <input type="checkbox"/> 連附件            |                              |                              |                                   |                              |
| <input type="checkbox"/> 質檢部    | <input type="checkbox"/> 連附件            | <input type="checkbox"/> 會計部            | <input type="checkbox"/> 連附件            | <input type="checkbox"/> 報關組 | <input type="checkbox"/> 連附件 | <input type="checkbox"/> 其他 _____ | <input type="checkbox"/> 連附件 |

分發香港各部門：

- |                              |                              |                               |                              |                              |                              |   |   |
|------------------------------|------------------------------|-------------------------------|------------------------------|------------------------------|------------------------------|---|---|
| <input type="checkbox"/> 行政部 | <input type="checkbox"/> 連附件 | <input type="checkbox"/> 會計部  | <input type="checkbox"/> 連附件 | <input type="checkbox"/> 統籌部 | <input type="checkbox"/> 連附件 | <input checked="" type="checkbox"/> 工程部地盤科文 | <input checked="" type="checkbox"/> 連附件 |
| <input type="checkbox"/> 採購部 | <input type="checkbox"/> 連附件 | <input type="checkbox"/> QS 部 | <input type="checkbox"/> 連附件 | <input type="checkbox"/> 維修部 | <input type="checkbox"/> 連附件 | <input type="checkbox"/> 其他 _____           | <input type="checkbox"/> 連附件            |

傳遞編號：

發件人簽署：

HK 1511 / 20

項目經理簽署：

ELEVATION

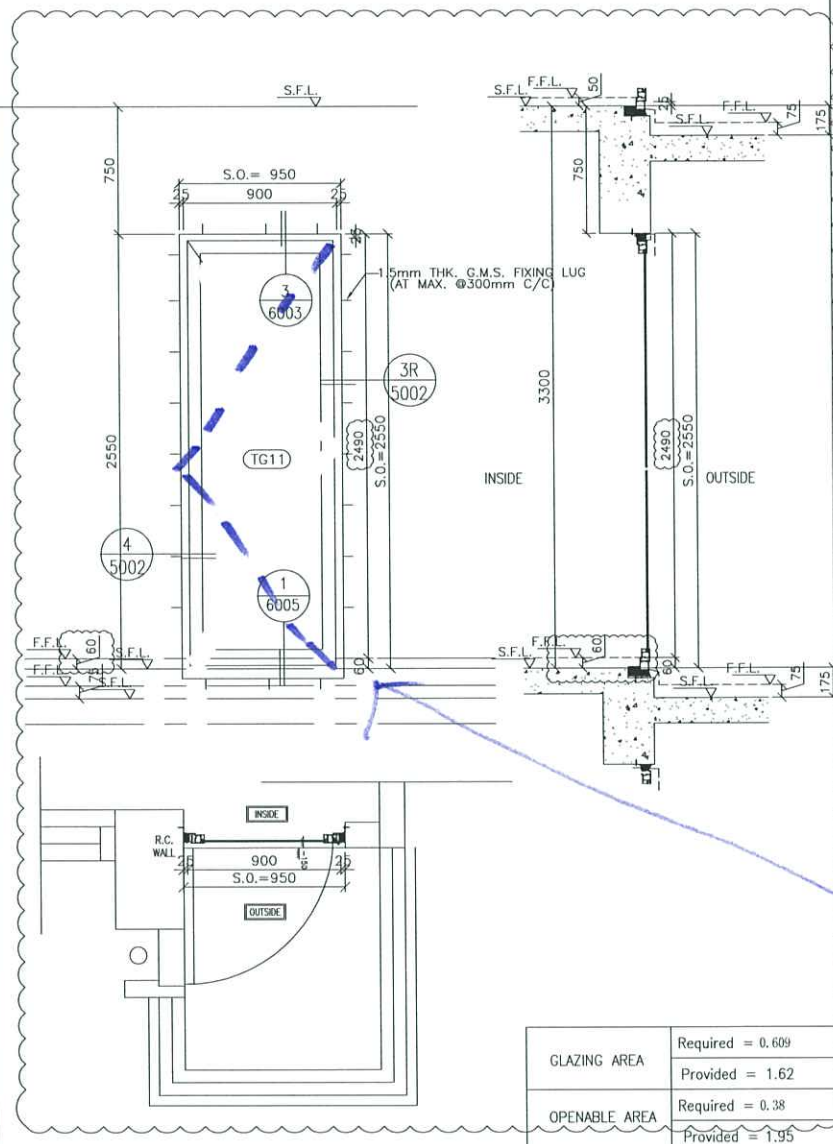

GLAZING AREA	Required = 0.609 Provided = 1.62
OPENABLE AREA	Required = 0.38 Provided = 1.95

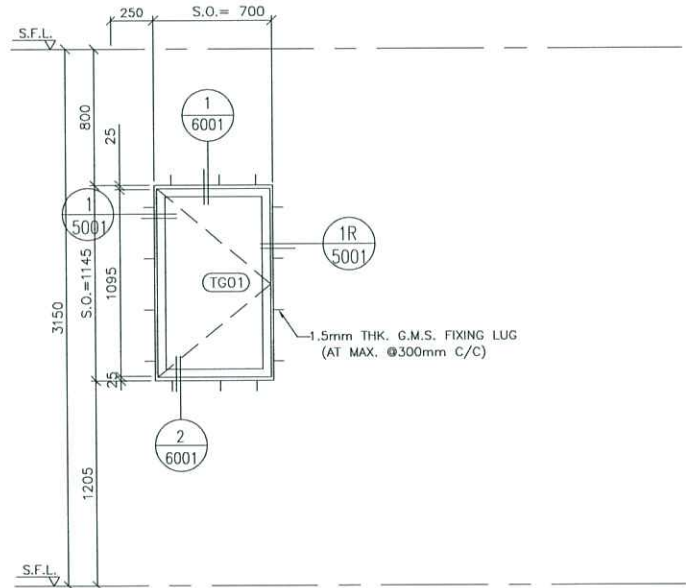

大圖開門方向有誤  
請按此方向修改加工圖  
謝謝。

GLAZING AREA	Required = Provided = 0.4
OPENABLE AREA	Required = Provided = 0.49

WINDOW MARK	T1W D-6
SECTION :	50mm ALUM. SECTION
QTY.	1 NOS.
LOCATION :	T1 50/F FLAT A DOOR TO BALCONY
GLAZING	8mm THK CLEAR TEMPERED GLASS
REMARK :	

WINDOW MARK	T1W E3
SECTION :	50mm ALUM. SECTION
QTY.	39 NOS. (TYPICAL)
LOCATION :	T1 6/F-26/F, 28/F-50/F FLAT E STORE
GLAZING	8mm blue tinted etched frosted tempered glass
REMARK :	

B.D. REF :

CLIENT :  
信和置業有限公司  
Sino Land Company Limited

ARCHITECT :  
WONG TUNG & PARTNERS LIMITED  
ARCHITECTS & PLANNERS

MAIN CONTRACTOR :  
CR Construction Company Limited

STRUCTURAL ENGINEER :  
AECOM

FACADE CONSULTANT :

NOTE :

- ALL DIMENSIONS ARE IN mm.
- ALL ELEVATIONS ARE VIEWED FROM OUTSIDE.
- ALL DIMENSIONS TO BE VERIFIED ON SITE BEFORE FABRICATION.

LEGEND :

X1 - DETAIL MARK NO.  
X001 - REFER SHEET NO.

- F.F.L. - FINISHED FLOOR LEVEL
- S.F.L. - STRUCTURAL FLOOR LEVEL
- (Z) - REVERSED DETAIL

DATE	BY ARCHITECT COMMENT	Zeng
DATE	BY ARCHITECT COMMENT	Zeng
DATE	BY ARCHITECT COMMENT	Zeng
DATE	BY ARCHITECT COMMENT	Zeng
JOB NO. :	J-837	
PROJECT :	URA KWUN TONG TOWN CENTRE REDEVELOPMENT (AREA 2 & 3) AT NKIL 6514, KWUN TONG, KOWLOON	
TITLE :	ALUM. WINDOW SCHEDULE (FOR T1)	
DATE :	09-JUL-18	SCALE : 1:##
DRAWN BY :	Zeng	CHECKED BY : DW
<p>MIDI ALUMINIUM FABRICATOR LTD. Units 6-8, Sunray Industrial Centre, 1/F 610 Cho Kwong Road, Kowloon Tel: 23489211-4 Fax: (852) 27227666</p>		
DWG NO. :	JB37-IW-2107	REV. : C

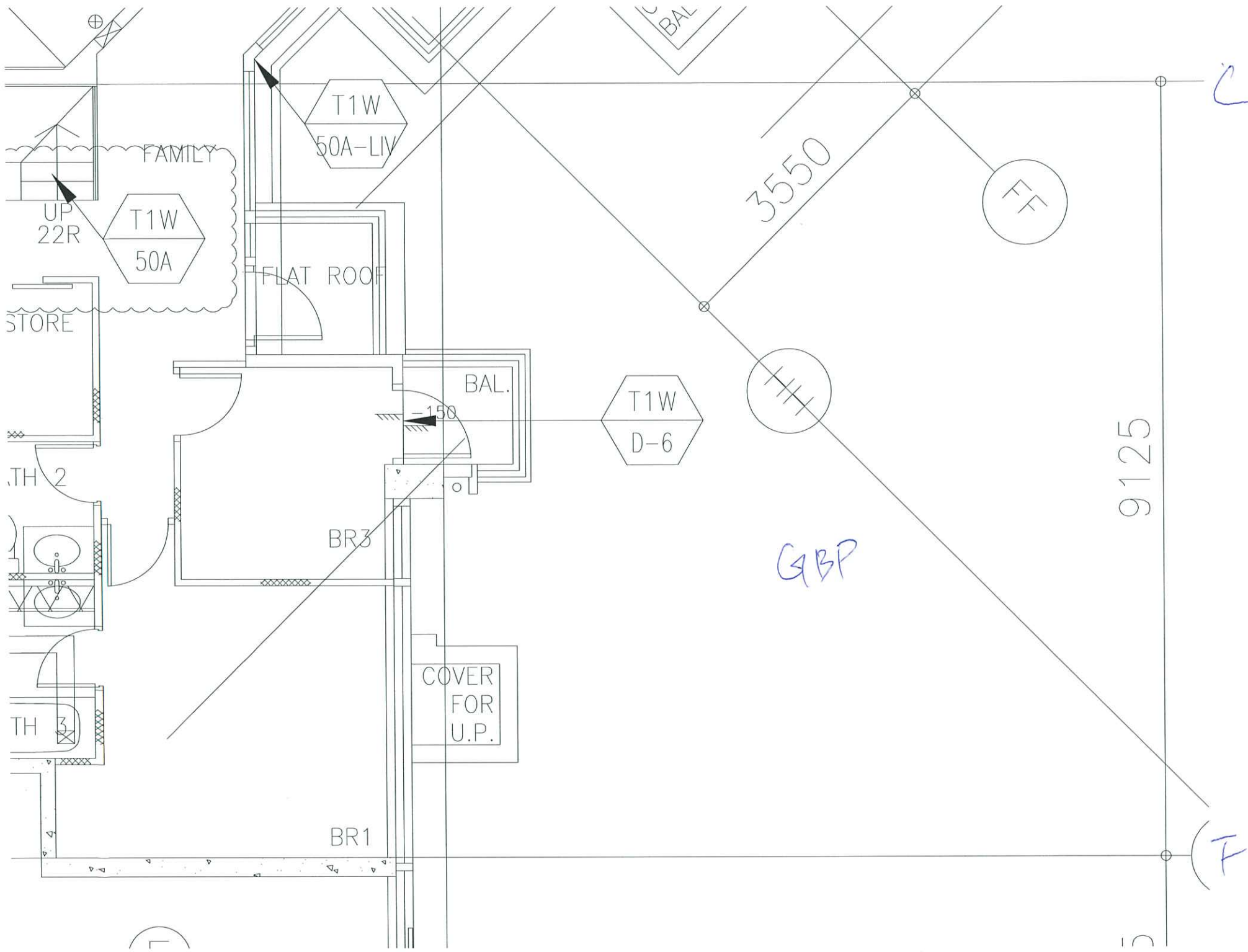

 <b>美特鋁質有限公司</b> MIDI Aluminium Fabricator Ltd.	工程號 J837	拆圖 陳俊賢	2020.03.05
	地 盤 觀塘裕民坊	復核 謝永林	2020.03.11
名稱 FD門拆圖	顏色 EC-DG-S332054 (3連)	批准 Jason	

依據E11497修改

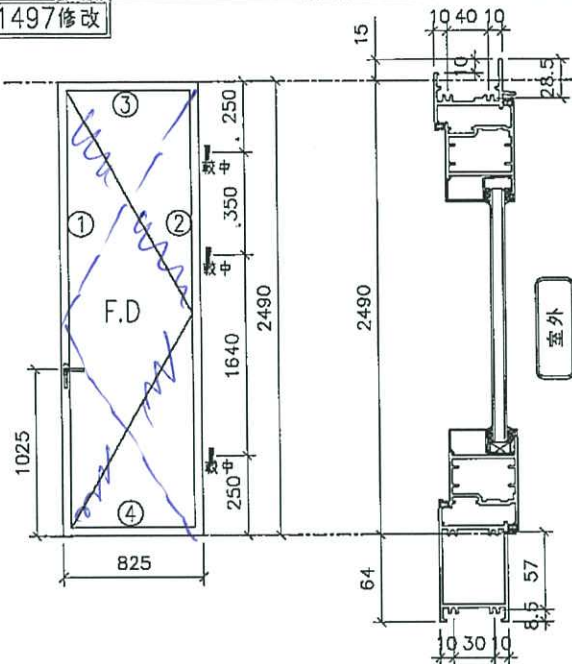

- 注:
- F.D.門裝: 東城B037門鞍; 201-10夾巴, 室內2017-MD把手, 室外提拉式把手, 2019-07雙向傳動盒, 2019-08單向鎖身, F-ML-3鎖芯, 合頁P.
  - 門玉踏位7.5mm.
  - 滴水線兩邊比窗玉及門玉各長1mm.
  - 門玉玻璃線橫磁企.

X846130剖料示意圖

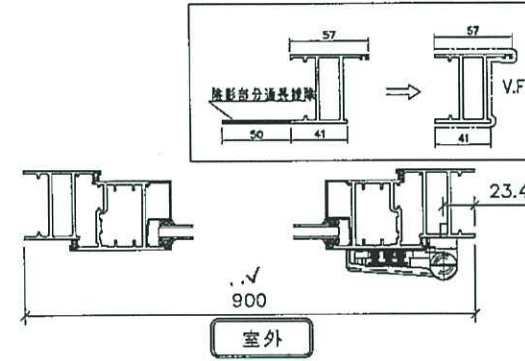

序號	料號	名稱	出筭	長度 (mm)	支/幅	加工說明
1	X846130	FD門生邊企		2569	1	
2	X846130	FD門生邊企		2569	1	
3	X846010	FD門生頂橫	避位	835	1	
4	X846670	FD門生底橫	避位	824	1	

加工細則	
①②	頂留15 mm
①②	底留64 mm
	企料底部干避位 _____ mm
	底橫料防水巴鋸去 _____ mm
	水線孔在企料——頂底
	安裝扣碼
	多點鎖芯型號: 東城F-ML-3單向鎖身
	手柄型號: 東城2017-MD
	限位撐型號:
	T窗最大開度:
	窗玉搭位數:

門玉用料

序號	料號	名稱	出筭	長度 (mm)	支/幅	加工說明
1	X846580	門玉企	兩頭45°	2475	2	
2	X846580	門玉橫	兩頭45°	833	2	
3	X846550	門玉企玻璃線	直口	2357	2	
4	X846550	門玉橫玻璃線	直口	683	2	

窗款	寬度 (mm)	高度 (mm)	支/幅	撐長
門玉	833	2475	1	

大圖版次	本圖版
	日期
窗 號	數量
T1W-D-6	(50F) 1 幅
	幅
	幅
圖號	T1W-D-6

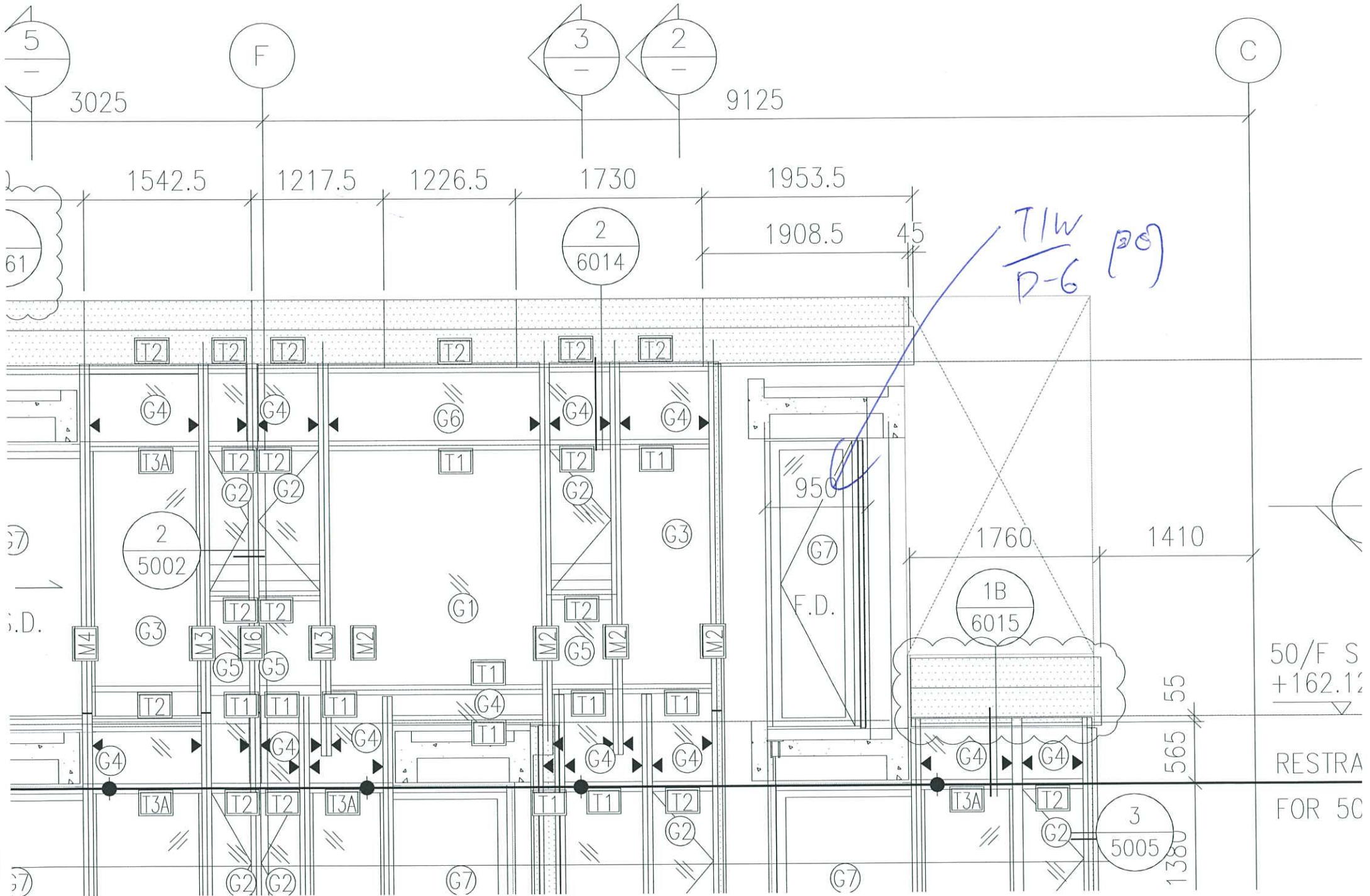

5  
3025

F

3  
2

9125

C

1542.5

1217.5

1226.5

1730

1953.5

61

2  
6014

1908.5

45

TIW  
P-6 (P)

T2

T2

T2

T2

T2

T2

G4

G4

G6

G4

G4

T3A

T2

T2

T1

T2

T1

950  
G7  
F.D.

2  
5002

G2

G2

G3

1760

1410

1B  
6015

G3

T2

T2

G1

T2

G5

M2

M2

M2

T2

G5

G5

T1

T2

G5

M2

M2

M2

50/F S  
+162.1%

G4

T1

T1

T1

G4

T1

T1

G4

G4

G4

G4

55

565

RESTRA  
FOR 5C

T3A

T2

T2

T3A

T1

T1

T2

T3A

T2

3  
5005

G2

G2

G7

G2

G7

1380