

工程指示 / 要求簡箋(E.I.)

工程指示編號：EI / 2015 / 20

修改版次：-

工程編號：J - 837

工程名稱：觀塘裕民坊

工程項目：幕牆 吊趟企身毛條(9x20)

收件人：Maggie / 楊榮輝

發件人：Eric Liu

日期：23/06/2020

要求提供 / 確認 事項：

- | | | |
|------------------------------------|-------------------------------------|-------------------------------|
| <input type="checkbox"/> 初步鋁料 B.M. | <input type="checkbox"/> 加工拆圖，然後生產 | <input type="checkbox"/> 尺寸表 |
| <input type="checkbox"/> 正式鋁料 B.M. | <input type="checkbox"/> 技術上資料 / 指示 | <input type="checkbox"/> 報價 |
| <input type="checkbox"/> 配件 B.M. | <input type="checkbox"/> 樣辦或貨品說明書 | <input type="checkbox"/> 分判合約 |
| <input type="checkbox"/> 其他：_____ | | |

內容：

請按 BM 訂購毛條供廠組裝用

按現場業主要求，不接受用 816-G01 膠條做(EI1868A)，需改回用毛條

因現場使用 9x15 毛條仍有漏光情況，需訂購 9x20 加長毛條 (要軟毛)

另請抽取 120 米送地盤更換 16 樓吊趟毛條

謝謝

請在 2020 / 07 / 03 前完成上列要求。

附：1 頁 bm，1 頁大圖樣

以上項目為：

- 原合約工程包 原合約工程加 / 減賬 新工程報價

原因：-

分發東莞各部門：

- () 生產技術總監 連附件 () 技術部 連附件 永林 () 生產部 連附件 () 機械設計部 連附件
 () 採購部 連附件 () 生產統籌部 連附件 梅
 () 質檢部 連附件 () 會計部 連附件 () 報關組 連附件 () 其他 楊榮輝 連附件

分發香港各部門：

- () 行政部 連附件 () 會計部 連附件 () 統籌部 連附件 () 工程部地盤科文 連附件 炳哥 / 有哥
 () 採購部 連附件 () QS 部 連附件 () 維修部 連附件 () 其他 _____ 連附件

傳遞編號：

HK 1230 / 20

發件人簽署：

項目經理簽署：

 美特鋁質有限公司 MIDI Aluminium Fabricator Ltd.	J-837	計算:	日期:	送呈: Jason哥						
	觀塘裕民坊	核對:	日期:	副本:						
廠用配件B.M.表	幕牆 - 大樓	批准:	日期:							
BM編號:	吊趟企身毛條			此B.M依據 計算						
序號	修改標示	配件圖號	物料編號	配件名稱	顏色/材質	實用	後備	總數	單位	備注
2				企身毛條 9X20MM	黑色	2700		2700	米	穿軟毛

計算數據

企身毛條	高度	數量	米數
坐地 <small>吊柱</small>	2408	553	1331.624
坐基 <small>吊柱</small>	2118	504	1067.472
			2399.096

室内

吊钩

室外

企身

20
毛线

5

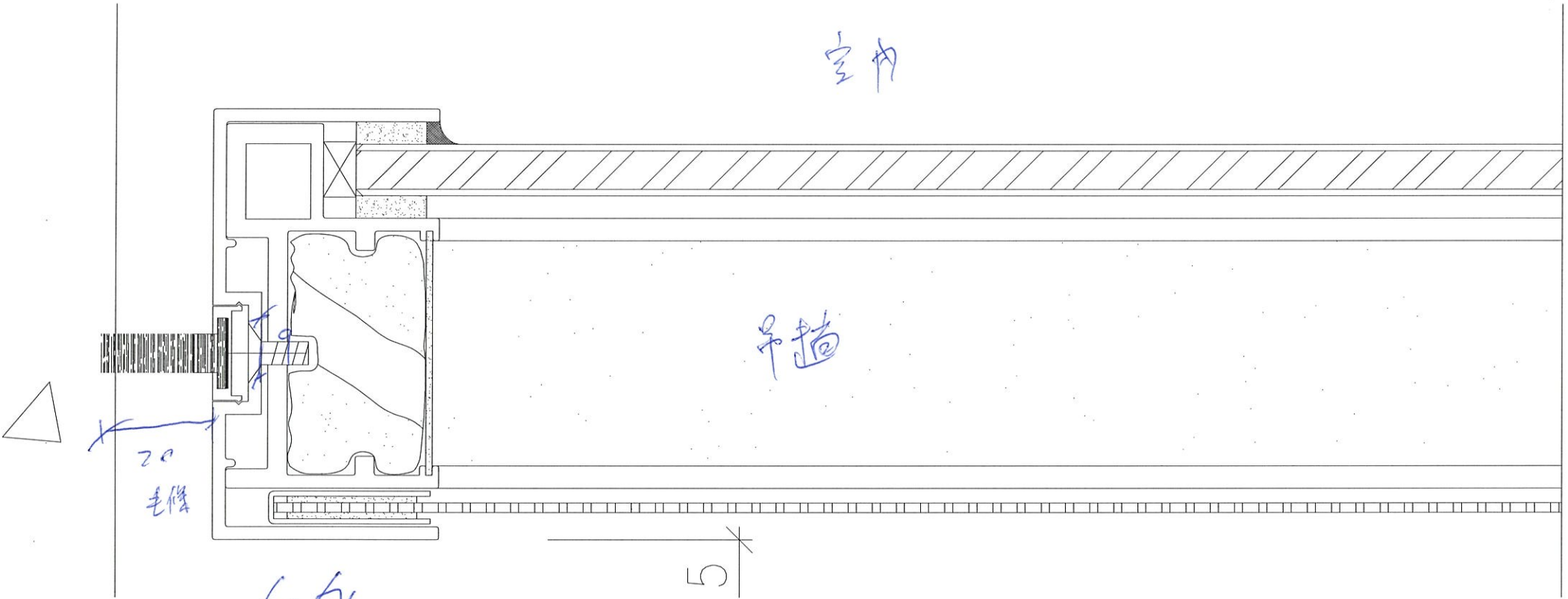

FAXED

19 JUN 2020

報信樣

