

工程指示 / 要求簡箋(E.I.)

工程指示編號：EI / 1943 / 20

修改版次：-

工程編號：J - 837

工程名稱：觀塘裕民坊

工程項目：幕牆 6 上 7/F 加長企料 (T2C 單位)(補料)

收件人：生統/永林

發件人：Eric Liu

日期：08/06/2020

要求提供 / 確認 事項：

- |                                    |                                     |                               |
|------------------------------------|-------------------------------------|-------------------------------|
| <input type="checkbox"/> 初步鋁料 B.M. | <input type="checkbox"/> 加工拆圖，然後生產  | <input type="checkbox"/> 尺寸表  |
| <input type="checkbox"/> 正式鋁料 B.M. | <input type="checkbox"/> 技術上資料 / 指示 | <input type="checkbox"/> 報價   |
| <input type="checkbox"/> 配件 B.M.   | <input type="checkbox"/> 樣辦或貨品說明書   | <input type="checkbox"/> 分判合約 |
| <input type="checkbox"/> 其他：_____  |                                     |                               |

內容：

請按加工圖生產橫料送地盤安裝(T2,6F C 單位)

現場遺失，需補出

謝謝

請在 2020/ 06/ 12 前完成上列要求。

附：4 頁加工圖，1 頁位置圖

以上項目為：

- 原合約工程包                       原合約工程加 / 減賬                       新工程報價

原因：-

分發東莞各部門：

- ( ) 生產技術總監  連附件    ( ) 技術部  連附件    ( ) 生產部  連附件    ( ) 機械設計部  連附件  
 ( ) 採購部  連附件    ( ) 生產統籌部  連附件  
 ( ) 質檢部  連附件    ( ) 會計部  連附件    ( ) 報關組  連附件    ( ) 其他 楊榮輝  連附件

分發香港各部門：

- ( ) 行政部  連附件    ( ) 會計部  連附件    ( ) 統籌部  連附件    ( ) 工程部地盤科文  連附件  
 ( ) 採購部  連附件    ( ) QS 部  連附件    ( ) 維修部  連附件    ( ) 其他 \_\_\_\_\_  連附件

傳遞編號：

HK 1080 / 20

發件人簽署：

項目經理簽署：



美特鋁質有限公司  
MIDI Aluminium Fabricator Ltd.

序号	物料編號	數量	位置	樓層
01	M2-F7-01	1	T2CW-D-1	7F

工程號 J-837 地盤 觀塘裕民坊

\*請用A3紙打印

# 新增圖

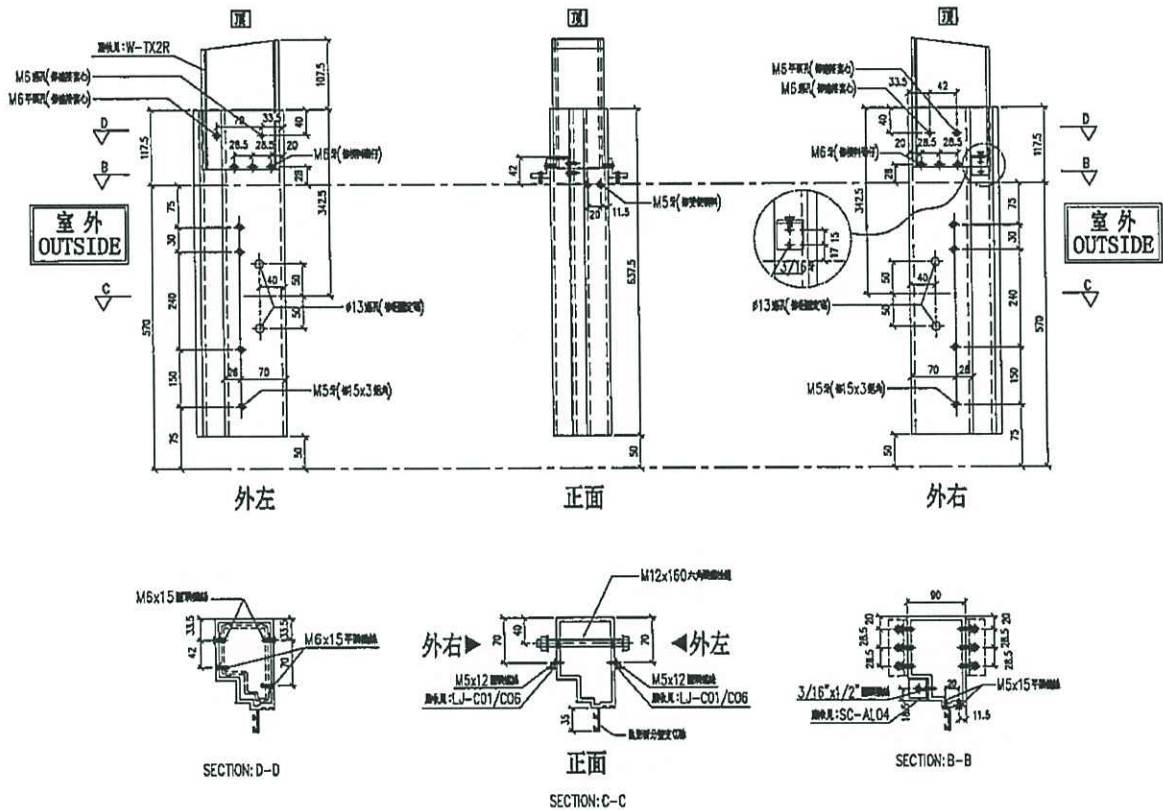

名稱	生梗企	制圖	LHR	2019.12.10	修改	-	
材料	X85546	復核	-	-	日期	-	
顏色	EC-DG-S332054 (3塗)	批准			圖號	T3-FAB305	





美特鋁質有限公司  
MIDI Aluminium Fabricator Ltd.

序号	物料編號	數量	位置	樓層
01	LJ-C01	48	修鋁背板用	7F

工程號	J-837	地盤	觀塘裕民坊
-----	-------	----	-------

2

工廠用

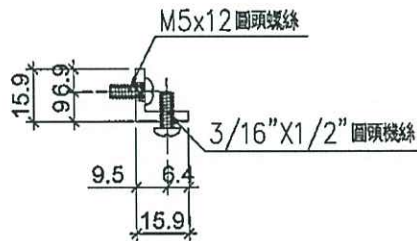
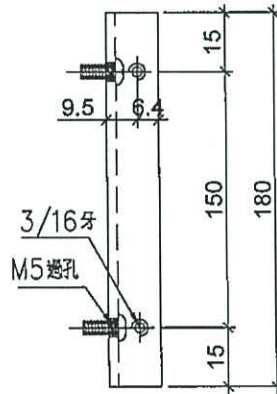

名稱	鋁角	制圖	LHR	2019.12.10	修改	A		
材料	15.88*15.88*3.18	復核	-	-	日期	2020.03.11		
顏色	MILL	批準			圖號	LJ-C01		



美特鋁質有限公司  
MIDI Aluminium Fabricator Ltd.

工程號

J-837

地盤

觀塘裕民坊

序号	物料編號	數量	位置	樓層
01	LJ-C06	43	修鋁背板用	7F

~~43~~  
43  
2

工廠用

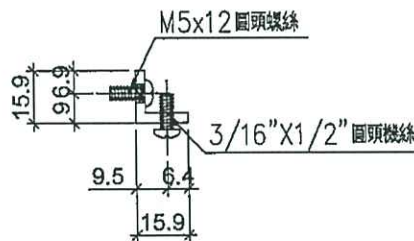
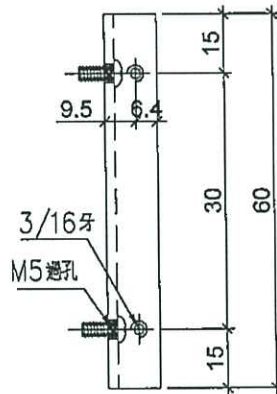

名稱	鋁角	制圖	LHR	2019.12.10	修改	A		
材料	15.88*15.88*3.18	復核	-	-	日期	2020.03.11		
顏色	MILL	批準			圖號	LJ-C06		

