

工程指示 / 要求簡箋(E.I.)

工程指示編號：EI / 1889 / 20

修改版次：-

工程編號：J - 837

工程名稱：觀塘裕民坊

工程項目：幕牆 防水片(T5B, FD 門改 SD 門, 6-9/F)

收件人：生統 / 永林

發件人：Eric Liu

日期：30/05/2020

要求提供 / 確認 事項：

- |                                    |                                     |                               |
|------------------------------------|-------------------------------------|-------------------------------|
| <input type="checkbox"/> 初步鋁料 B.M. | <input type="checkbox"/> 加工拆圖，然後生產  | <input type="checkbox"/> 尺寸表  |
| <input type="checkbox"/> 正式鋁料 B.M. | <input type="checkbox"/> 技術上資料 / 指示 | <input type="checkbox"/> 報價   |
| <input type="checkbox"/> 配件 B.M.   | <input type="checkbox"/> 樣辦或貨品說明書   | <input type="checkbox"/> 分判合約 |
| <input type="checkbox"/> 其他：_____  |                                     |                               |

內容：

請按加工圖生產防水片送地盤安裝(T5B, 6-9/F)

T5B, FD 門改 SD 門 係使用額外防水片

謝謝！

請在 2020 / 06 / 08 前完成上列要求。

附：5 頁加工圖

以上項目為：

- 原合約工程包                       原合約工程加 / 減賬                       新工程報價

原因：-

分發東莞各部門：

- ( ) 生產技術總監  連附件 ( ) 技術部  連附件 永林 ( ) 生產部  連附件 ( ) 機械設計部  連附件  
 ( ) 採購部  連附件 ( ) 生產統籌部  連附件 梅  
 ( ) 質檢部  連附件 ( ) 會計部  連附件 ( ) 報關組  連附件 ( ) 其他 楊榮輝  連附件

分發香港各部門：

- ( ) 行政部  連附件 ( ) 會計部  連附件 ( ) 統籌部  連附件 ( ) 工程部地盤科文  連附件 火同  
 ( ) 採購部  連附件 ( ) QS 部  連附件 ( ) 維修部  連附件 ( ) 其他 \_\_\_\_\_  連附件

傳遞編號：

HK1009 / 20

發件人簽署：

項目經理簽署：

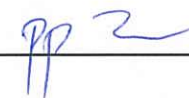

④

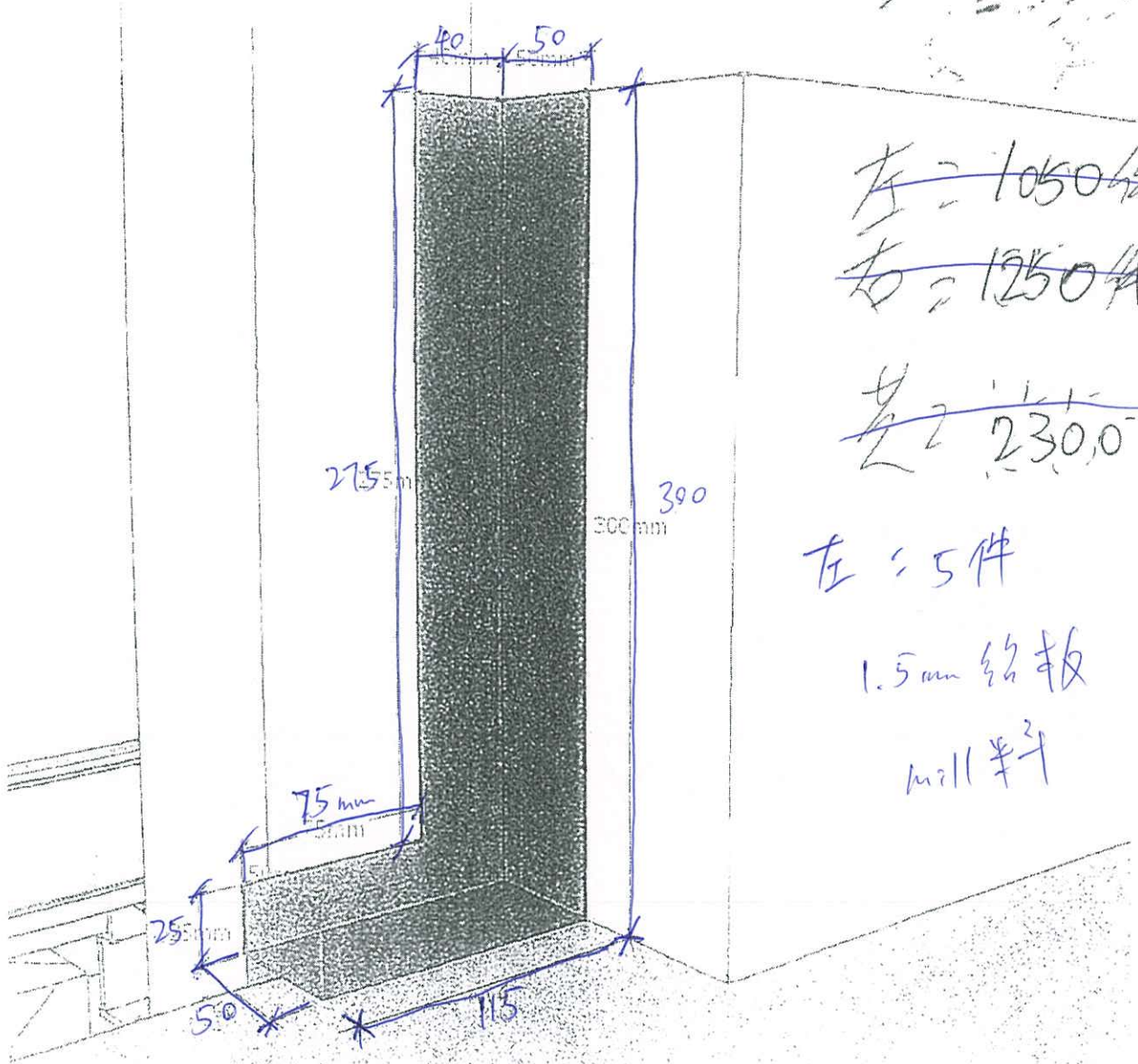
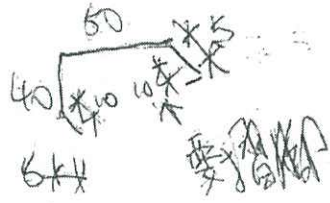

~~左 = 1050 件~~  
~~右 = 1250 件~~

~~共 = 2300 件~~

左 = 5 件

1.5 mm 铝板

mill 料

取消

~~12台-程记去, 李加兴画~~

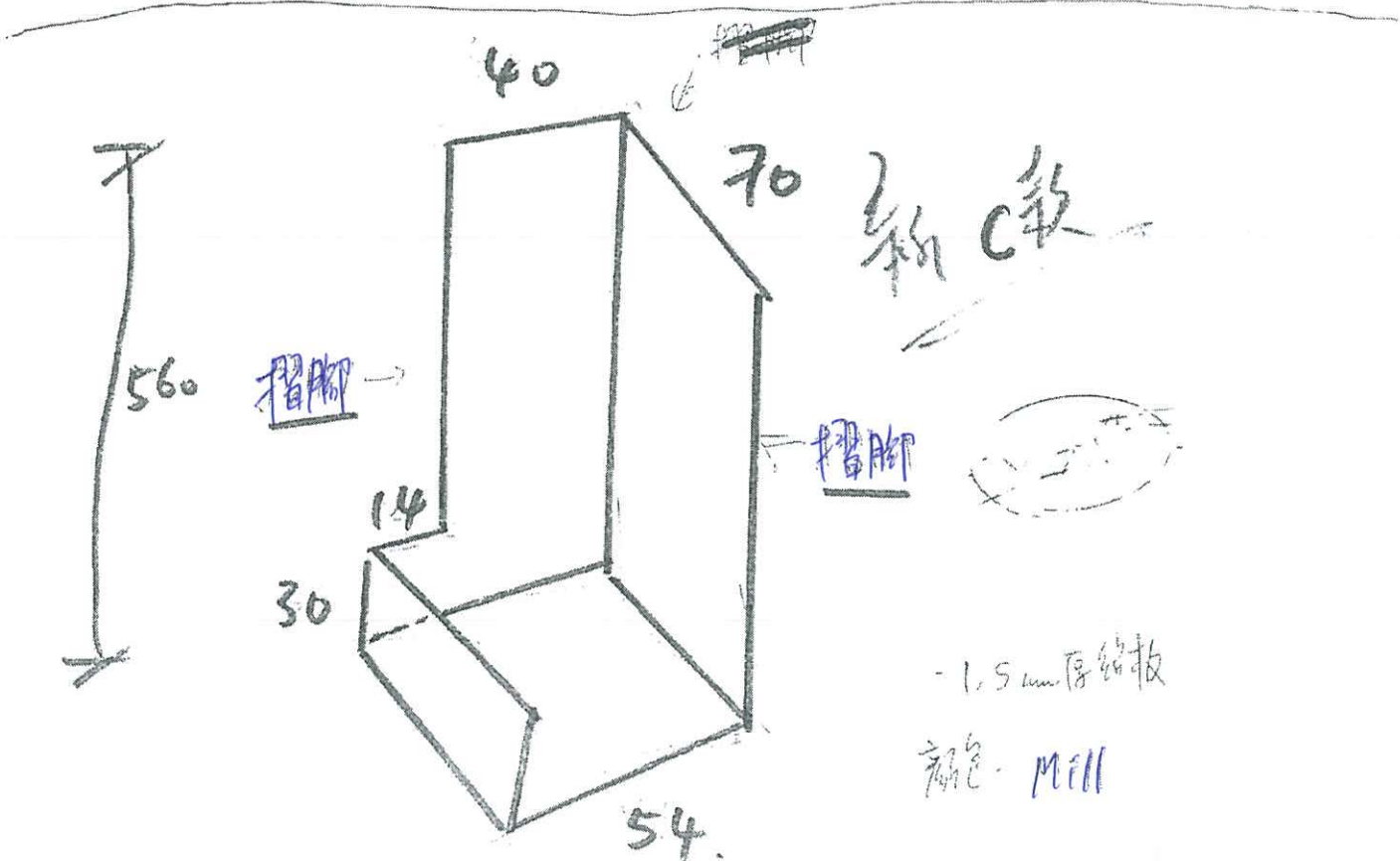
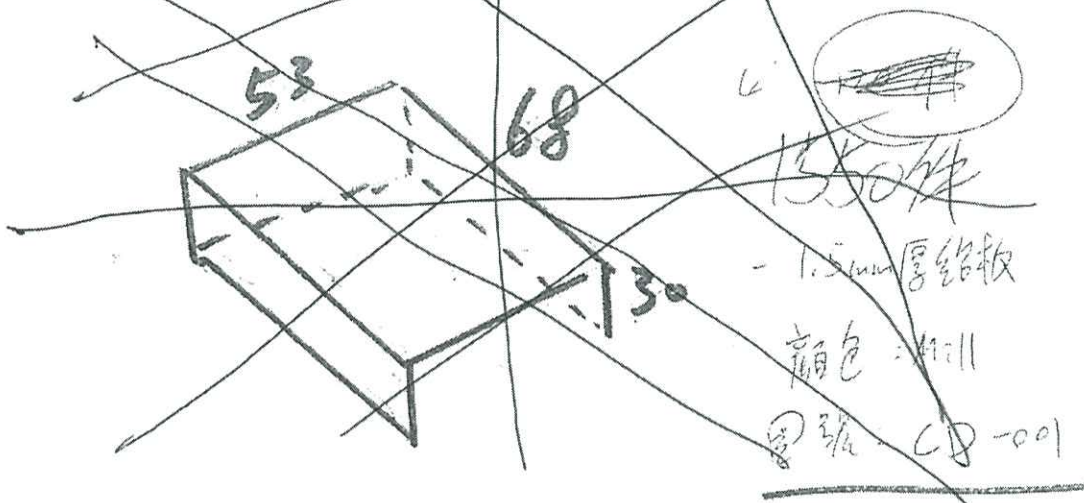

新做

室外看左

图号: NC-001

0: 两边台边

~~左 = 1050 件~~  
~~右 = 1250 件~~  
~~共 = 2300 件~~

左 = 5 件

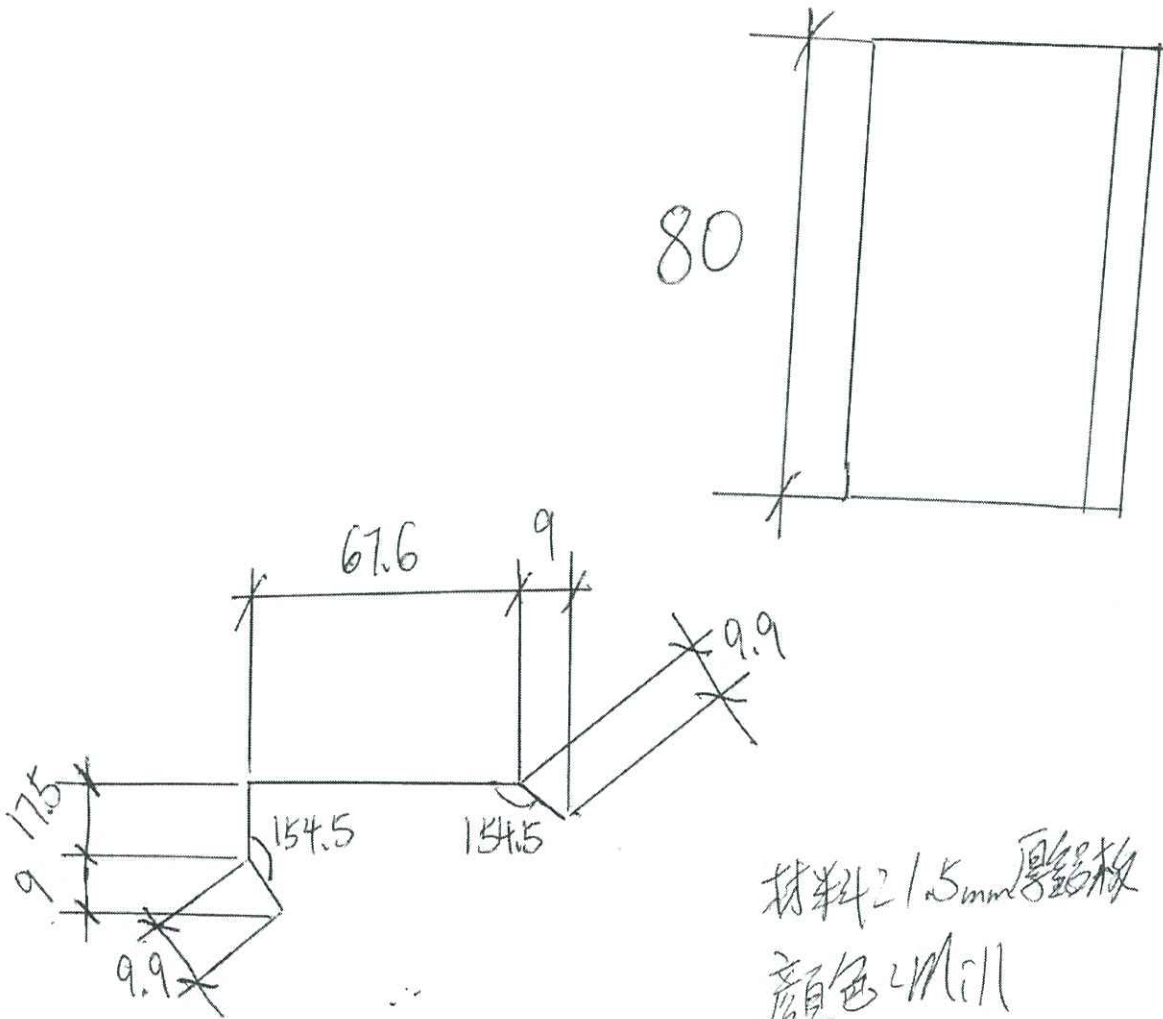

材料 21.5mm 厚鋁板

顏色 2M11

圖號 = C-001

~~2300件~~

5件

\* 地盤現場安裝在C款的頂上。

①

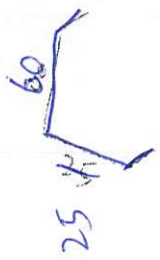
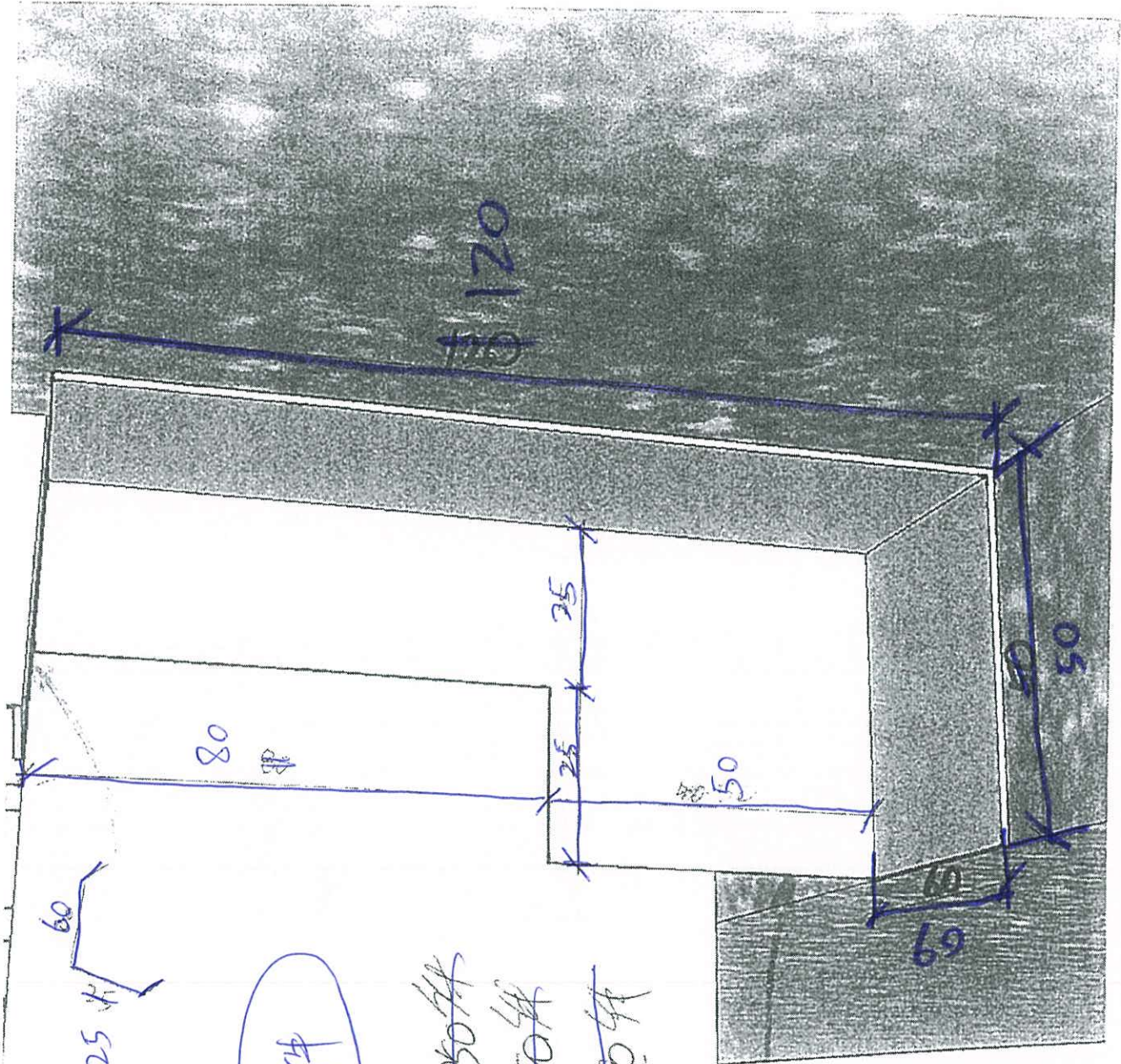

共 = 5件

~~共 = 1050 件~~  
~~共 = 1250 件~~  
~~共 = 2300 件~~

