

工程指示 / 要求簡箋(E.I.)

工程指示編號：EI / 1833 / 20

修改版次：B

工程編號：J - 837

工程名稱：觀塘裕民坊

工程項目：幕牆 吊趟毛條位置改用膠條樣板(廠內樣板) *確之款式*

收件人：生統 / 永林

發件人：Eric Liu

日期：28/05/2020

要求提供 / 確認 事項：

- |                                    |                                     |                               |
|------------------------------------|-------------------------------------|-------------------------------|
| <input type="checkbox"/> 初步鋁料 B.M. | <input type="checkbox"/> 加工拆圖，然後生產  | <input type="checkbox"/> 尺寸表  |
| <input type="checkbox"/> 正式鋁料 B.M. | <input type="checkbox"/> 技術上資料 / 指示 | <input type="checkbox"/> 報價   |
| <input type="checkbox"/> 配件 B.M.   | <input type="checkbox"/> 樣辦或貨品說明書   | <input type="checkbox"/> 分判合約 |
| <input type="checkbox"/> 其他：_____  |                                     |                               |

內容：

請在廠做樣板，按附頁圖紙方案

因現場吊趟仍有漏光問題，先用此方案試做廠內樣板 1 件，完成後拍照傳上群組

B 版：按廠提供方案，原 9X18 毛條位置改用吊趟毛條槽(X85667)加 816-G01 膠條更穩固及  
減少唧膠和單面貼用量

大貨按此做法

謝謝！

請在 2020 / 05 / 30 前完成上列要求。

附：1 頁 *2 頁*

以上項目為：

- 原合約工程包                       原合約工程加 / 減賬                       新工程報價

原因：-

分發東莞各部門：

- ( ) 生產技術總監  連附件    (  ) 技術部  連附件    *永林*    ( ) 生產部  連附件    ( ) 機械設計部  連附件  
 ( ) 採購部  連附件    (  ) 生產統籌部  連附件    *梅*  
 (  ) 質檢部  連附件    ( ) 會計部  連附件    ( ) 報關組  連附件    ( ) 其他 楊榮輝  連附件

分發香港各部門：

- ( ) 行政部  連附件    ( ) 會計部  連附件    ( ) 統籌部  連附件    ( ) 工程部地盤科文  連附件  
 ( ) 採購部  連附件    ( ) QS 部  連附件    ( ) 維修部  連附件    ( ) 其他 \_\_\_\_\_  連附件

傳遞編號：

發件人簽署：

*HK 0980 / 20*

項目經理簽署：  
*[Signature]*

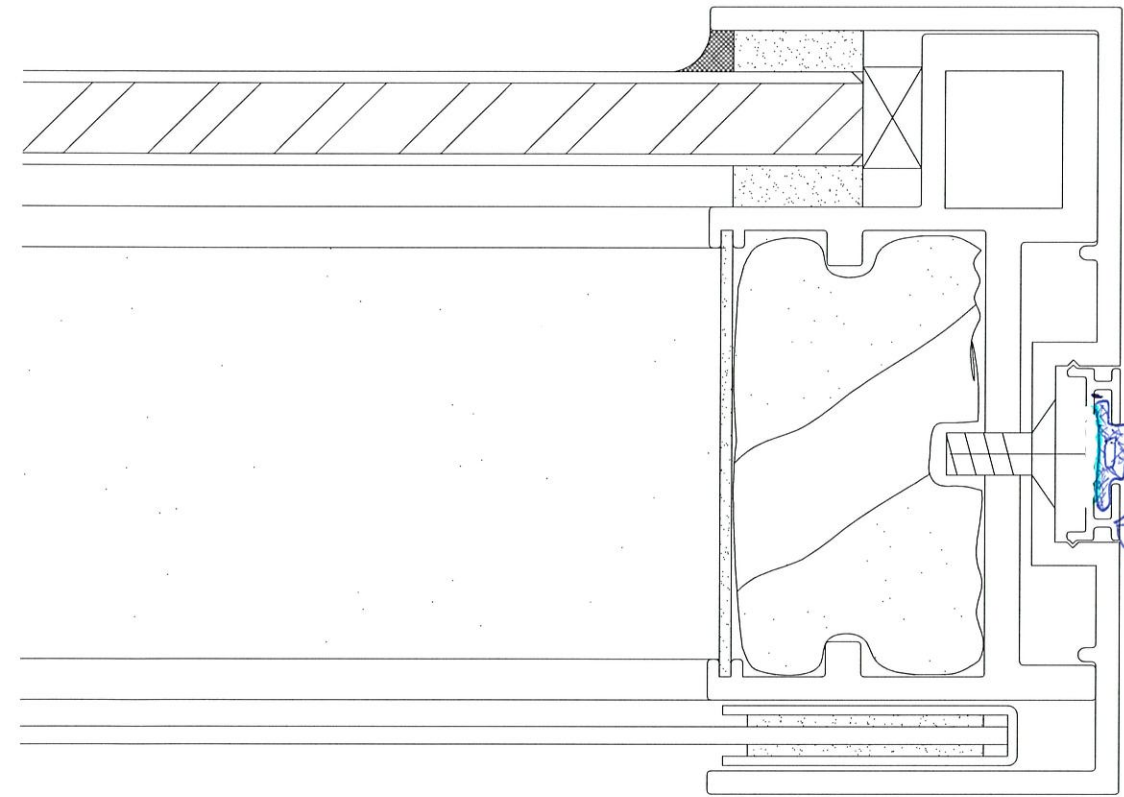

316-GP 膠條

X85667 毛條槽

吊趟企身

原使用 9x18 毛條位置

# EG-DWG4

 <b>美特鋁質有限公司</b> MIDI Aluminium Fabricator Ltd.				類別		物料號	
修改				制圖	劉小生	2013-9-25	圖號 <b>816-G01</b>
日期				復核	<i>W/ 06/10/13</i>		供應商
				批准			描圖

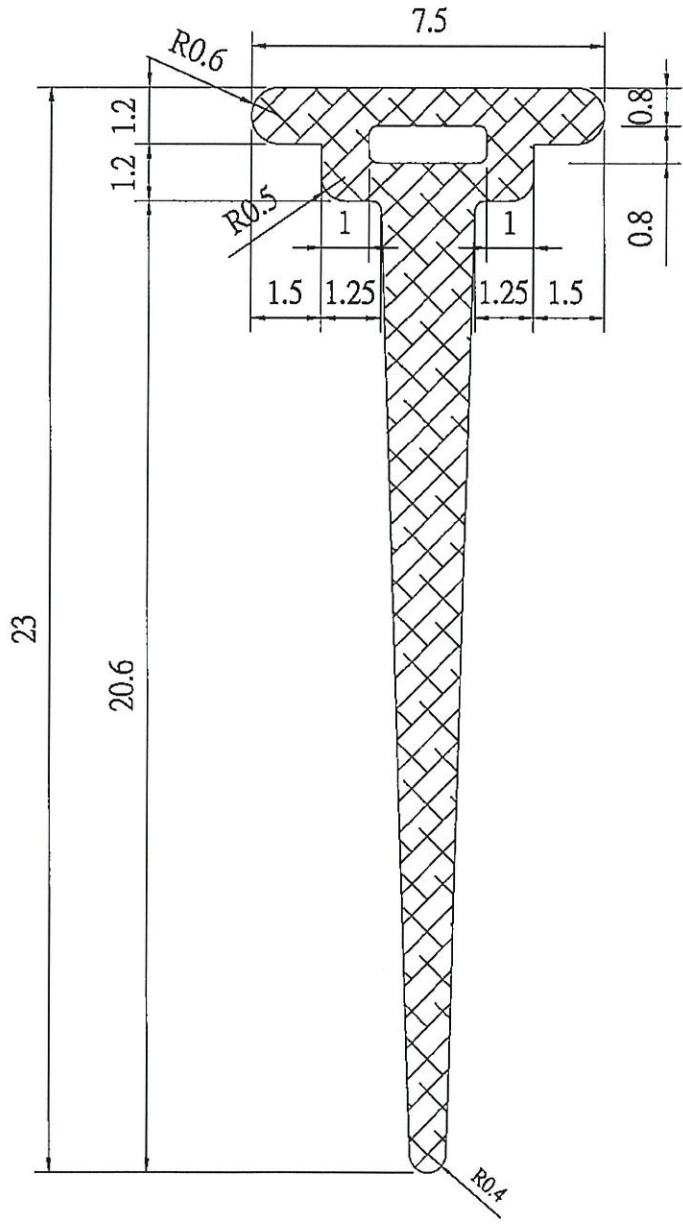

說明: 未注公差為 ±0.3mm  
 硬度為85度 ±5度

工程號	J-816	地盤		附 件	
名稱	816單元式幕牆膠條		採用		
材料	EPDM		地盤		
顏色	黑色		工廠		<input checked="" type="checkbox"/>

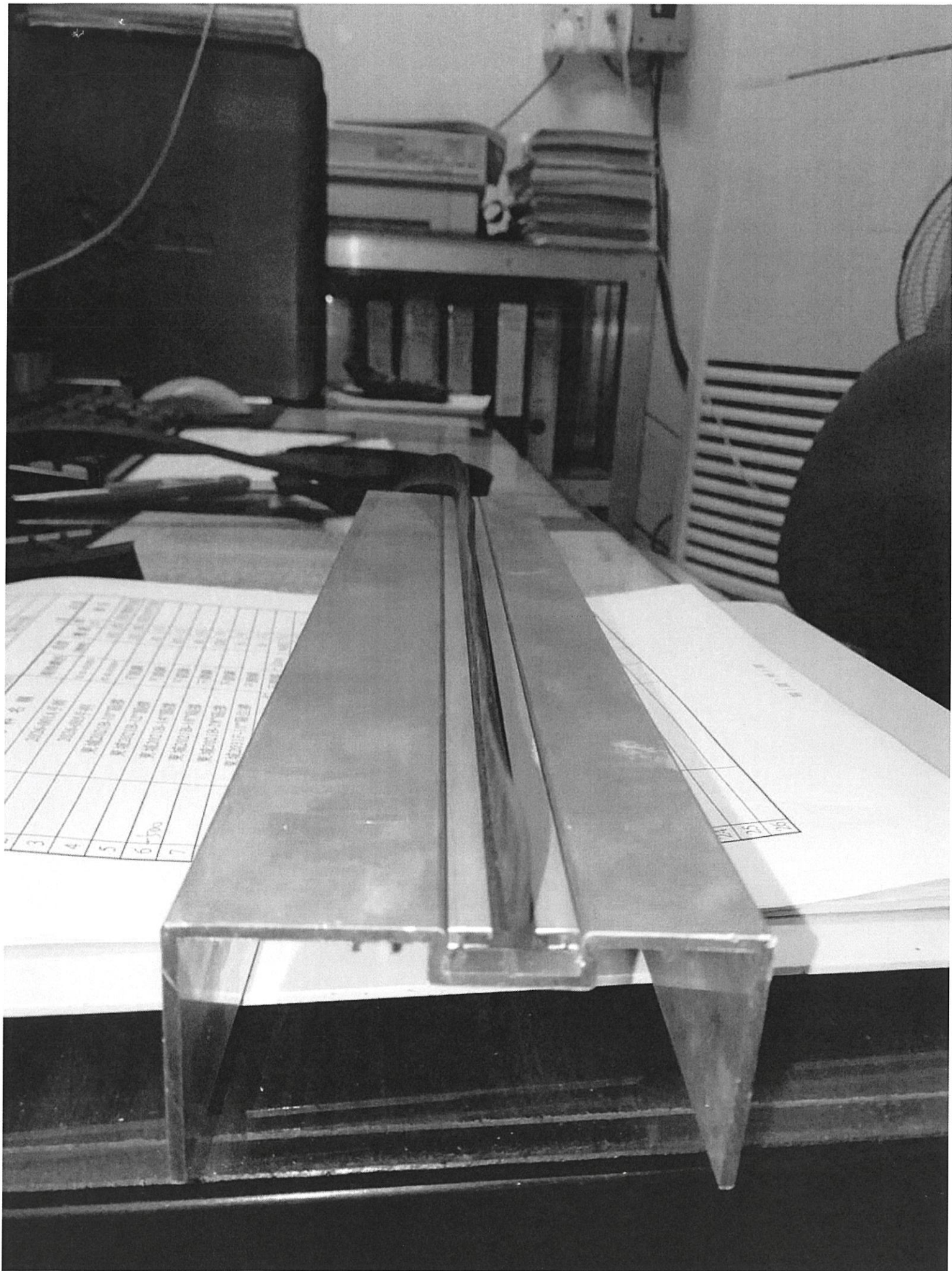

Order No.	Material Name	Quantity	Unit	Remarks
3	...	...	...	...
4	...	...	...	...
5	...	...	...	...
6	...	...	...	...
7	...	...	...	...

24	25	26
----	----	----

