



工程指示 / 要求簡箋(E.I.)

工程指示編號：EI / 1825 / 20

修改版次：D

工程編號：J - 837

工程名稱：觀塘裕民坊

工程項目：幕牆 隔音吊趟 (6-20/F)

收件人：生統/永林/小羅

發件人：Eric Liu

日期：01/06/2020

要求提供 / 確認 事項：

- |                                    |                                     |                               |
|------------------------------------|-------------------------------------|-------------------------------|
| <input type="checkbox"/> 初步鋁料 B.M. | <input type="checkbox"/> 加工拆圖，然後生產  | <input type="checkbox"/> 尺寸表  |
| <input type="checkbox"/> 正式鋁料 B.M. | <input type="checkbox"/> 技術上資料 / 指示 | <input type="checkbox"/> 報價   |
| <input type="checkbox"/> 配件 B.M.   | <input type="checkbox"/> 樣辦或貨品說明書   | <input type="checkbox"/> 分判合約 |
| <input type="checkbox"/> 其他：_____  |                                     |                               |

內容：

請按加工圖生產吊趟送地盤安裝

1) 請留意 EI0708A 吊趟保護方案

2) 此批為 6-20/F 隔音吊趟，隔音膠板、pomute 及棉在 5 月 20 號到貨

3) 廠裝吊趟轆、隔音膠板及玻璃出貨

D 版:前版拆圖有誤，吊趟轆位置修改拆圖

謝謝

請在 2020/ 06/ 05 前完成上列要求。

附：2 頁加工圖

以上項目為：

- 原合約工程包                       原合約工程加 / 減賬                       新工程報價

原因：-

分發東莞各部門：

- ( ) 生產技術總監  連附件    ( ) 技術部  連附件 *我*    ( ) 生產部  連附件    ( ) 機械設計部  連附件  
 ( ) 採購部  連附件    ( ) 生產統籌部  連附件 *楊*  
 ( ) 質檢部  連附件    ( ) 會計部  連附件    ( ) 報關組  連附件    ( ) 其他 楊榮輝  連附件

分發香港各部門：

- ( ) 行政部  連附件    ( ) 會計部  連附件    ( ) 統籌部  連附件    ( ) 工程部地盤科文  連附件  
 ( ) 採購部  連附件    ( ) QS 部  連附件    ( ) 維修部  連附件    ( ) 其他 \_\_\_\_\_  連附件

傳遞編號：

HK 0996 /20

發件人簽署：

項目經理簽署：

*[Handwritten signature]*  
*[Handwritten signature]*



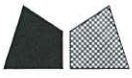

工程號	J837	地盤	觀塘裕民坊
-----	------	----	-------

數據表見：DT-AL03a

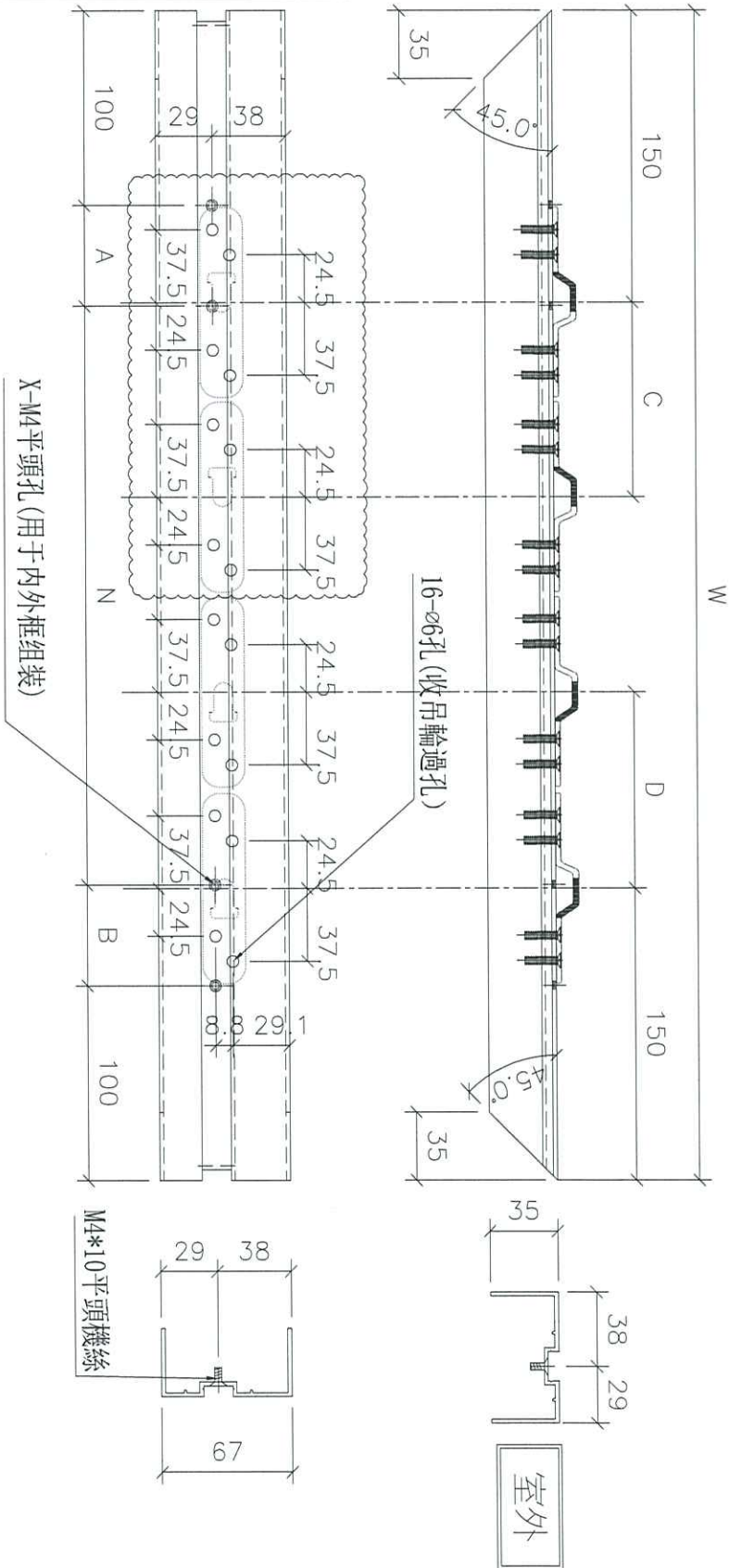

名稱	吊趟外框頂橫	制圖	吳禕瑜	2020.04.21	修改	A	
材料	X85665	復核			日期	2020.6.01	
顏色	EC-DG-S332054 (3塗)	批准			圖號	DT-AL03	