

工程指示 / 要求簡箋(E.I.)

工程指示編號：EI / 1820 / 20

修改版次：-

工程編號：J - 837

工程名稱：觀塘裕民坊

工程項目：百葉 6,27/F(補漏出數)(TL20,30,37)

收件人：生統 / 永林

發件人：Eric Liu

日期：18/05/2020

要求提供 / 確認 事項：

- | | | |
|------------------------------------|-------------------------------------|-------------------------------|
| <input type="checkbox"/> 初步鋁料 B.M. | <input type="checkbox"/> 加工拆圖，然後生產 | <input type="checkbox"/> 尺寸表 |
| <input type="checkbox"/> 正式鋁料 B.M. | <input type="checkbox"/> 技術上資料 / 指示 | <input type="checkbox"/> 報價 |
| <input type="checkbox"/> 配件 B.M. | <input type="checkbox"/> 樣辦或貨品說明書 | <input type="checkbox"/> 分判合約 |
| <input type="checkbox"/> 其他：_____ | | |

內容：

請按加工圖生產百葉送地盤安裝

1) 補 6/F，T2-TL20,T3-TL37，各 1 件，應每款 2 件，前 EI1578 每款只出 1 件，補回漏數

2) 補 27/F，T5-TL30，前 EI1652 為 250 高 S.O.，但因不符合消防例，需改做 150 S.O.

改為鋁板盒仔款百葉

留意所有百葉框加工需要四邊齊腳，以短邊為準

謝謝！

後先生產百葉框出貨到地盤

請在 2020 / 05 / 23 前完成上列要求。

附：5 頁加工圖，5 頁位置圖，2 頁

以上項目為：

- 原合約工程包 原合約工程加 / 減賬 新工程報價

原因：-

分發東莞各部門：

- () 生產技術總監 連附件 () 技術部 連附件 永林 () 生產部 連附件 () 機械設計部 連附件
 () 採購部 連附件 () 生產統籌部 連附件 梅
 () 質檢部 連附件 () 會計部 連附件 () 報關組 連附件 () 其他 楊榮輝 連附件

分發香港各部門：

- () 行政部 連附件 () 會計部 連附件 () 統籌部 連附件 () 工程部地盤科文 連附件 炳奇 / 有
 () 採購部 連附件 () QS 部 連附件 () 維修部 連附件 () 其他 _____ 連附件

傳遞編號：

發件人簽署：

HK 0864 / 20

項目經理簽署：

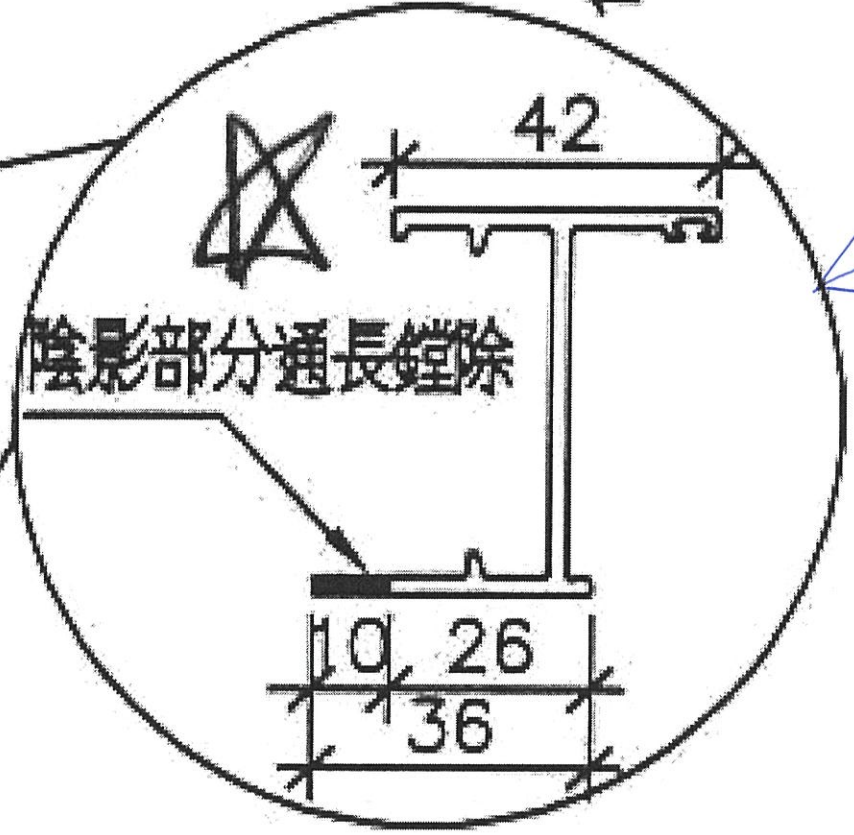
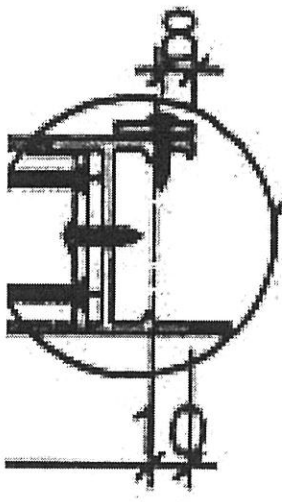
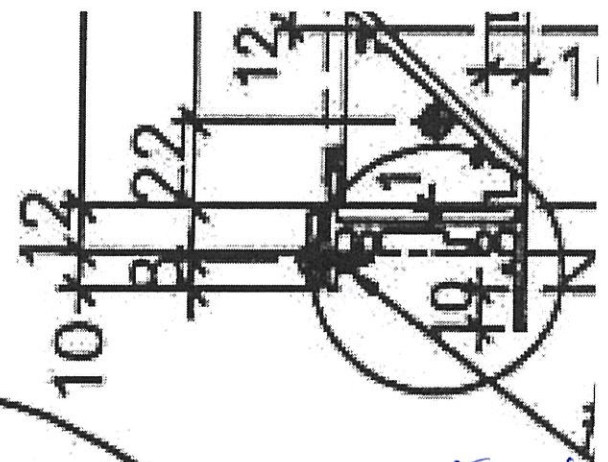
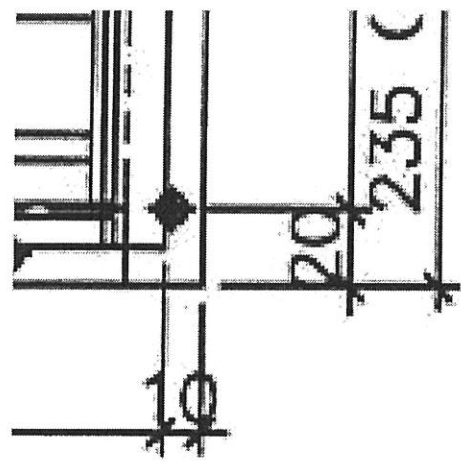

~~40~~ 正身 x 845990
 剔除平高圓

機身 X846400

剎車印平音

陰影部分通長鏜除

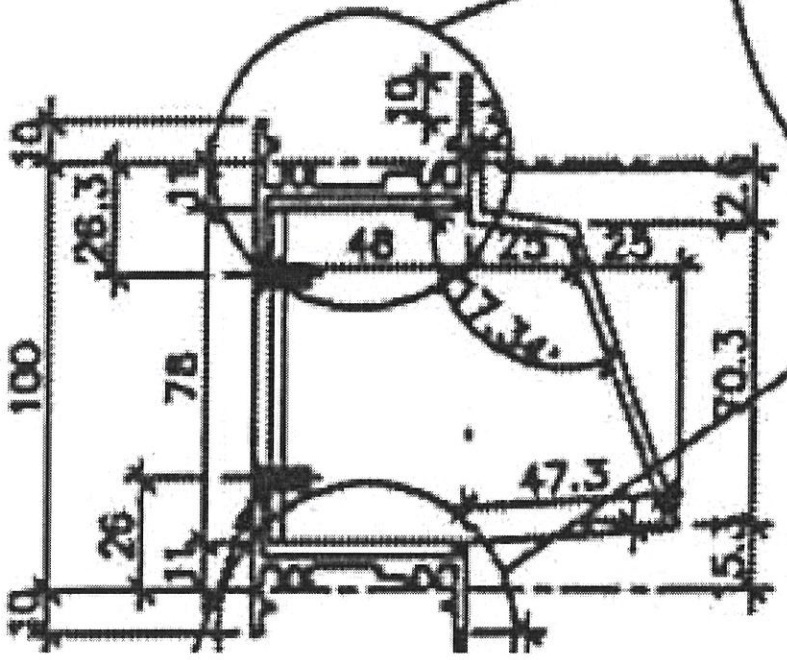
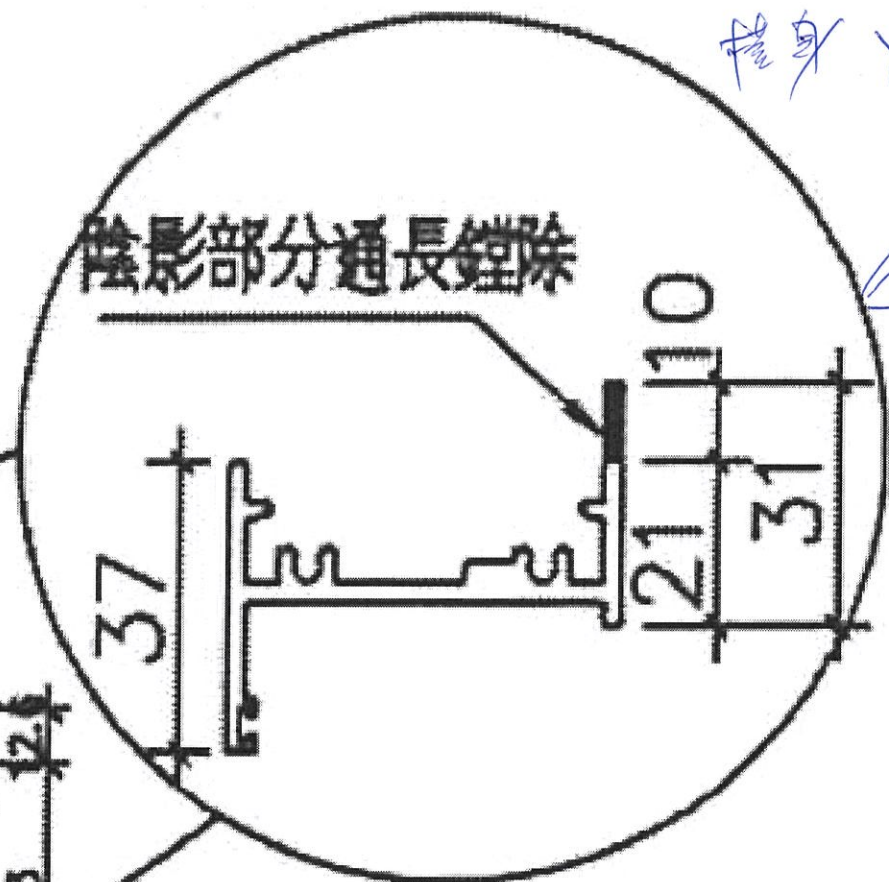

OUTSIDE

鋁板型號: APX-TL01



 美特鋁質 MIDI Aluminium Fabricator Ltd.	有限公司	工程號	J837	拆圖	鞠章芳	2020.4.02
		地盤	觀塘裕民坊	復核	謝永林	2020.4.03
名稱	後裝百葉	顏色	EC-DG-S332054 (3塗)	批准	Jason	

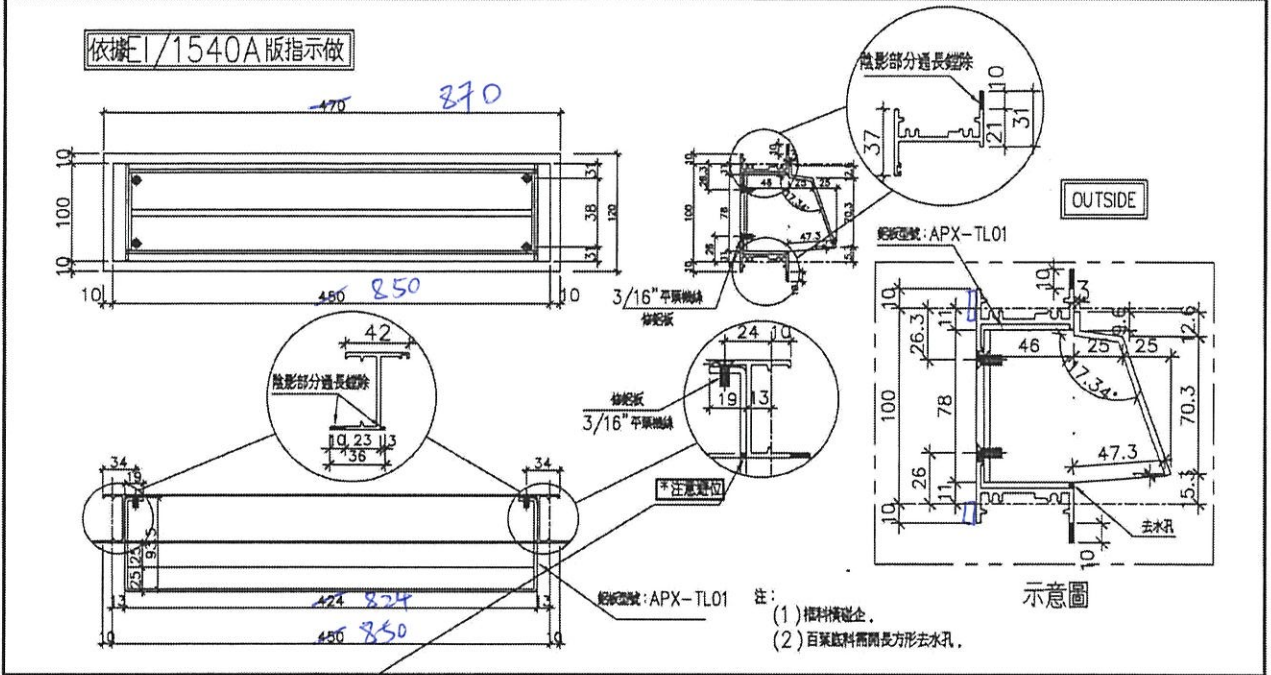

序號	料號	名稱	出荷	長度 (mm)	支/幅	加工說明	加工細則				
1	X845990	邊企料		120.0	2		頂留	10	mm		
2	X846400	窗框頂橫	避位	804	1		底留	10	mm		
3	X846400	窗框底橫	避位	804	1		企料底部開避位		mm		
4	20x3 鋁	直口		810	2		底橫料防水巴鋸去		mm		
5	20x3 鋁	直口		120	2		水線孔在企料-----	頂	底		
							安裝扣碼				
							多點鎖芯型號:				
							手柄型號:				
							限位撐型號:				
							T窗最大的開度:				
							窗玉搭位數:				
							窗款	寬度	高度	隻/幅	撐長
							大圖版次		本圖版		
								日期			
							窗号	寬度 (W)	高度 (H)	幅数	樓層數
							TL-21	450	100	1	T2-27/F
							TL-21	450	100	2	T5-27/F
							TL-22	450	100	1	T1-27/F
							TL-24	450	100	2	T1-27/F
							TL-25	450	100	2	T1-27/F
							TL-25	450	100	1	T5-27/F
							TL-26	450	100	3	T2-27/F
							TL-44	450	100	1	T5-27/F
							TL-30	850	100	(2)	T5-27/F
							圖號	TL-21	TL-30		

窗框 寬度 長度 1 846 116

百葉玉用料



美特鋁質 有限公司
MIDI Aluminium Fabricator Ltd.

工程號 J-837 地盤 巖塘裕民坊

依據 1540A 版指示做

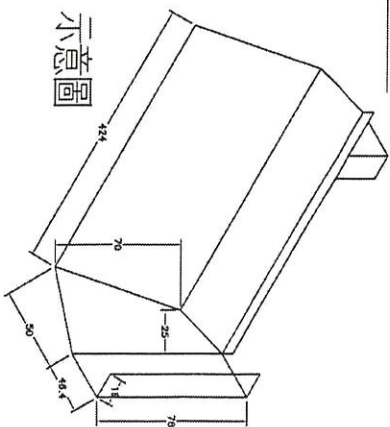
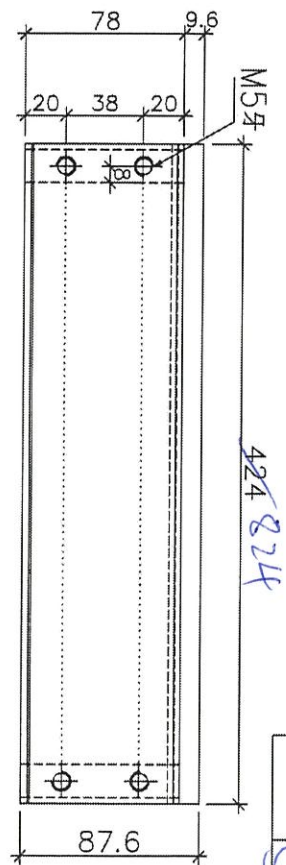
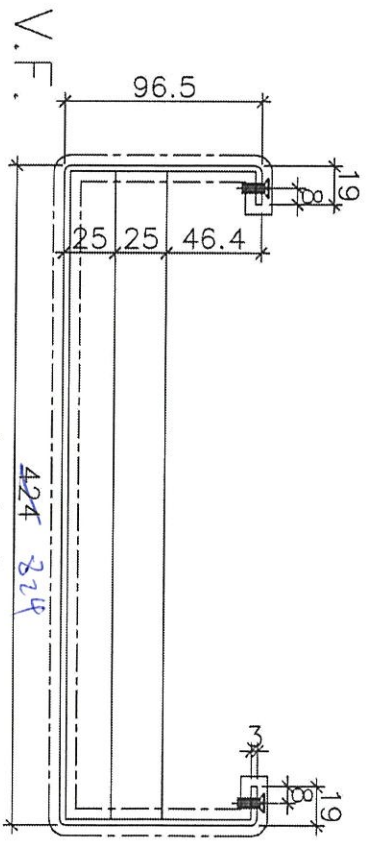
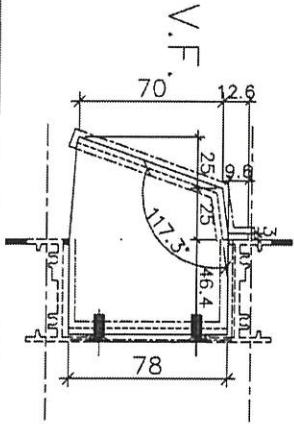
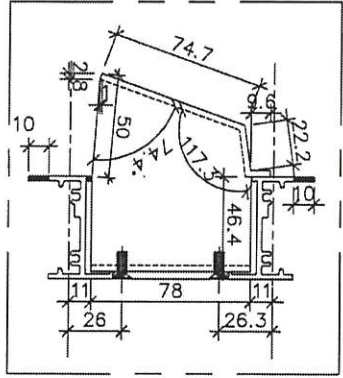
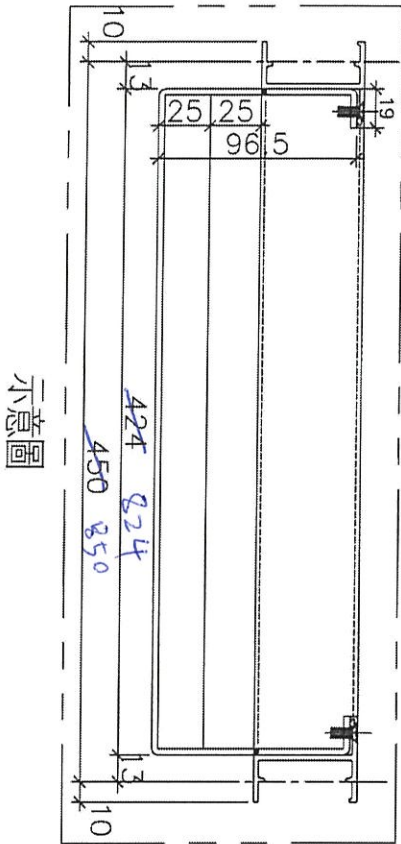

剖面 A-A

數量	13
	2

名稱	鋁板拆圖	制圖	鞠章芳	2020.04.02	修改	
材料	3mm 鋁	復核	謝永林	2020.04.03	日期	
顏色	UCT803649 FXL-3	批准	Jason		圖號	APX-TL01

ELEVATION

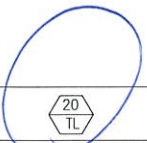
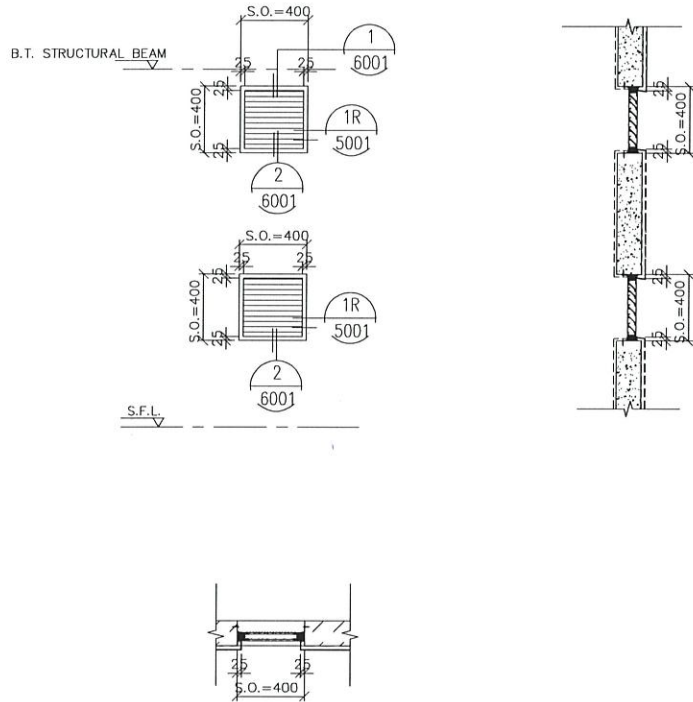

WINDOW MARK	20 TL
SECTION :	50mm ALUM. SECTION
QTY.	2 NOS.
LOCATION :	T2 6F PIPE DUCT AT 6F
REMARK :	

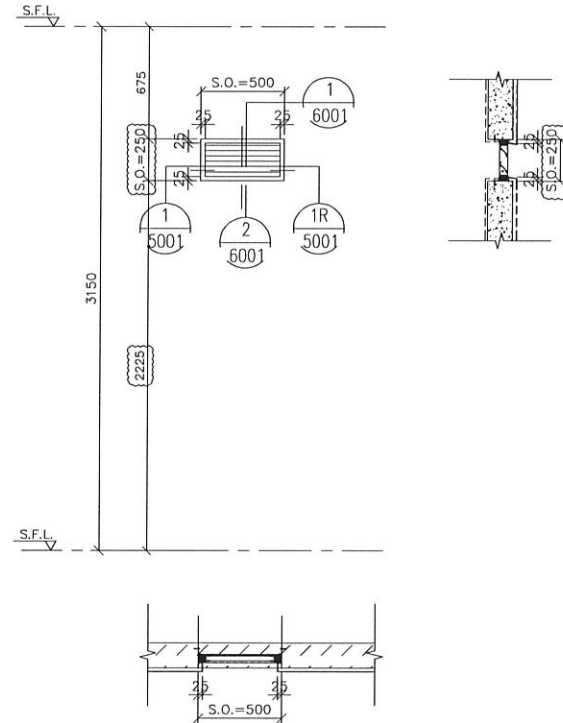

WINDOW MARK	21 TL
SECTION :	50mm ALUM. SECTION
QTY.	3 NOS. (T2 * 1NOS, T5 * 2NOS)
LOCATION :	T2-T5 STAIRCASE TOP VENT AT 27F
REMARK :	

B.D. REF :

CLIENT :
 Sino Land Company Limited

ARCHITECT :
 WONG TUNG & PARTNERS LIMITED ARCHITECTS & PLANNERS

MAIN CONTRACTOR :
 CR Construction Company Limited

STRUCTURAL ENGINEER :
 AECOM

FACADE CONSULTANT:

NOTE :
 1. ALL DIMENSIONS ARE IN mm.
 2. ALL ELEVATIONS ARE VIEWED FROM OUTSIDE.
 3. ALL DIMENSIONS TO BE VERIFIED ON SITE BEFORE FABRICATION.

LEGEND :
 --DETAIL MARK NO.
 --REFER SHEET NO.
 1. F.F.L. --FINISHED FLOOR LEVEL
 2. S.F.L. --STRUCTURAL FLOOR LEVEL
 3. (R) --REVERSED DETAIL

A	2020/02	BY GENERAL WORK	Zeng
NO.	DATE	REVISED	BY

JOB NO. : J-837

PROJECT :
 URA KWUN TONG TOWN CENTRE
 REDEVELOPMENT (AREA 2 & 3) AT
 NKIL 6514, KWUN TONG, KOWLOON

TITLE :
 ALUM. LOUVER SCHEDULE

DATE : 09-JUL-18 SCALE : 1:30
 DRAWN BY : Zeng CHECKED BY : DW

美特鋁質有限公司
 MIDI ALUMINIUM FABRICATOR LTD.
 Units 6-B, Sunny Industrial Centre, 1/F
 610 Che Kwo Ling Road, Kowloon
 Tel: 23489211-4 Fax: (852) 27727655

DWG NO. : JB37-1AL-2017 REV. : -

ELEVATION

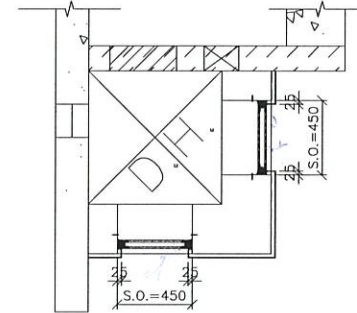
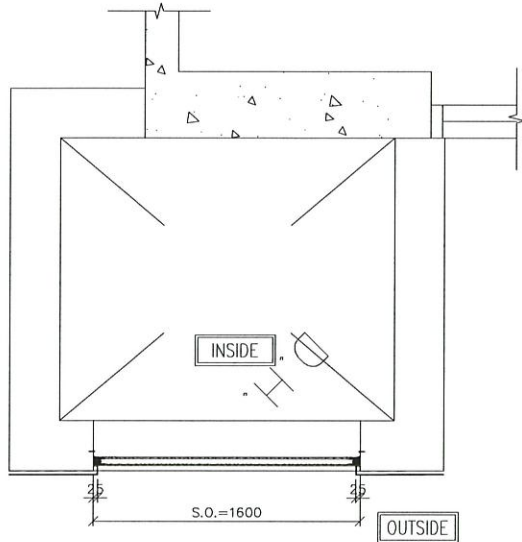
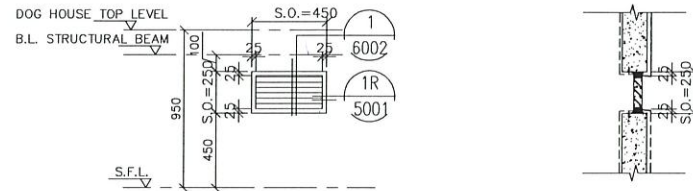
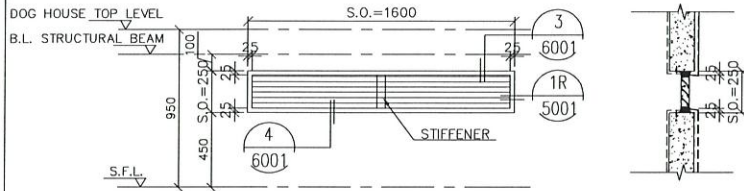

WINDOW MARK 36
TL

SECTION : 50mm ALUM. SECTION

QTY. 1 NOS.

LOCATION : T3 DOG HOUSE AT 6F

REMARK :

WINDOW MARK 37
TL

SECTION : 50mm ALUM. SECTION

QTY. 2 NOS.

LOCATION : T3 DOG HOUSE AT 6F

REMARK :

B.D. REF :

CLIENT : 信和置業有限公司
Sino Land Company Limited

ARCHITECT : WONG TUNG & PARTNERS LIMITED
ARCHITECTS & PLANNERS
WT

MAIN CONTRACTOR : CR Construction Company Limited

STRUCTURAL ENGINEER : **AECOM**

FACADE CONSULTANT:

NOTE :
1. ALL DIMENSIONS ARE IN mm.
2. ALL ELEVATIONS ARE VIEWED FROM OUTSIDE.
3. ALL DIMENSIONS TO BE VERIFIED ON SITE BEFORE FABRICATION.

LEGEND :
36 --- DETAIL MARK NO.
36/1 --- REFER SHEET NO.
 1. F.F.L. --- FINISHED FLOOR LEVEL
 2. S.F.L. --- STRUCTURAL FLOOR LEVEL
 3. (↔) --- REVERSED DETAIL

NO.	DATE	REVISED	BY
JOB NO. : J-837			
PROJECT : URA KWUN TONG TOWN CENTRE REDEVELOPMENT (AREA 2 & 3) AT NKIL 6514, KWUN TONG, KOWLOON			
TITLE : ALUM. LOUVER SCHEDULE			
DATE : 09-JUL-18	SCALE : 1:30		
DRAWN BY : Zeng	CHECKED BY : DW		
美特鋁質有限公司 MIDI ALUMINUM FABRICATOR LTD. Units 6-8, Sunray Industrial Centre, 1/F 610 Cha Kwo Ling Road, Kowloon Tel:23489211-4 Fax:(852)27727666			
DWG NO. : JB37-IAL-2025	REV. : -		

此件, 共2件, E2 1578已出1件



B.D. REF :

CLIENT :
 Sino Land Company Limited

ARCHITECT :
 WONG TUNG & PARTNERS LIMITED ARCHITECTS & PLANNERS

MAIN CONTRACTOR :
 CR Construction Company Limited

STRUCTURAL ENGINEER :
 AECOM

FACADE CONSULTANT :

NOTE :
 1. ALL DIMENSIONS ARE IN mm.
 2. ALL ELEVATIONS ARE VIEWED FROM OUTSIDE.
 3. ALL DIMENSIONS TO BE VERIFIED ON SITE BEFORE FABRICATION.

LEGEND :
 -- DETAIL MARK NO.
 -- REFER SHEET NO.
 1. F.F.L. --- FINISHED FLOOR LEVEL
 2. S.F.L. --- STRUCTURAL FLOOR LEVEL
 3. --- REVERSED DETAIL

C	2019/9/27	BY GENERAL WORKY	Zeng
B	2019/8/6	BY GENERAL WORKY	Zeng
A	2019/2/20	BY GENERAL WORKY	Zeng
REV.	DATE	BY	REVISION

JOB NO. : J-837

PROJECT :
 URA KWUN TONG TOWN CENTRE REDEVELOPMENT (AREA 2 & 3) AT NKIL 6514, KWUN TONG, KOWLOON

TITLE :
 FULL PLAN LAYOUT (FOR T2 6/F FLOOR PLAN)

DATE : 09-JUL-18 SCALE : 1:200

DRAWN BY : Zeng CHECKED BY : DW

美特鋁質有限公司
 MIDI ALUMINIUM FABRICATOR LTD.
 Units 6-8, Sunray Industrial Centre, 1/F
 610 Cho Kwo Ling Road, Kowloon
 Tel: 23409211-4 Fax: (852) 27727666

DWG NO. : JB37-IAL-3201 REV. : C

T2 16/17

T2 - 6/F FLOOR PLAN