



工程指示 / 要求簡箋(E.I.)

工程指示編號：EI / 1820 / 20

修改版次：A

工程編號：J - 837

工程名稱：觀塘裕民坊

工程項目：百葉 6,27/F(補漏出數)(TL20,30,37)

收件人：生統 / 永林

發件人：Eric Liu

日期：19/05/2020

要求提供 / 確認 事項：

- | | | |
|------------------------------------|-------------------------------------|-------------------------------|
| <input type="checkbox"/> 初步鋁料 B.M. | <input type="checkbox"/> 加工拆圖，然後生產 | <input type="checkbox"/> 尺寸表 |
| <input type="checkbox"/> 正式鋁料 B.M. | <input type="checkbox"/> 技術上資料 / 指示 | <input type="checkbox"/> 報價 |
| <input type="checkbox"/> 配件 B.M. | <input type="checkbox"/> 樣辦或貨品說明書 | <input type="checkbox"/> 分判合約 |
| <input type="checkbox"/> 其他：_____ | | |

內容：

請按加工圖生產百葉送地盤安裝

A 版：鋁板盒仔款百葉，請留意鋁板加工圖，再次標示清晰鋁板

1) 補 6/F，T2-TL20,T3-TL37，各 1 件，應每款 2 件，前 EI1578 每款只出 1 件，補回漏數

2) 補 27/F，T5-TL30，前 EI1652 為 250 高 S.O.，但因不符合消防例，需改做 150 S.O.

改為鋁板盒仔款百葉

留意所有百葉框加工需要四邊齊腳，以短邊為準

謝謝！

請在 2020 / 05 / 23 前完成上列要求。

附：1 頁加工圖

以上項目為：

- 原合約工程包 原合約工程加 / 減賬 新工程報價

原因：-

分發東莞各部門：

- () 生產技術總監 連附件 () 技術部 連附件 永林 () 生產部 連附件 () 機械設計部 連附件
 () 採購部 連附件 () 生產統籌部 連附件 梅
 () 質檢部 連附件 () 會計部 連附件 () 報關組 連附件 () 其他 楊榮輝 連附件

分發香港各部門：

- () 行政部 連附件 () 會計部 連附件 () 統籌部 連附件 () 工程部地盤科文 連附件 炳哥
 () 採購部 連附件 () QS 部 連附件 () 維修部 連附件 () 其他 _____ 連附件

傳遞編號：

HK 0869 / 20

發件人簽署：Eric Liu

項目經理簽署：190

EG-DWG3

20210820



美特鋁質 有限公司
MIDI Aluminium Fabricator Ltd.

工程號 J-837 地盤 巒塘裕民坊

依據 E1/1540A 版指示做

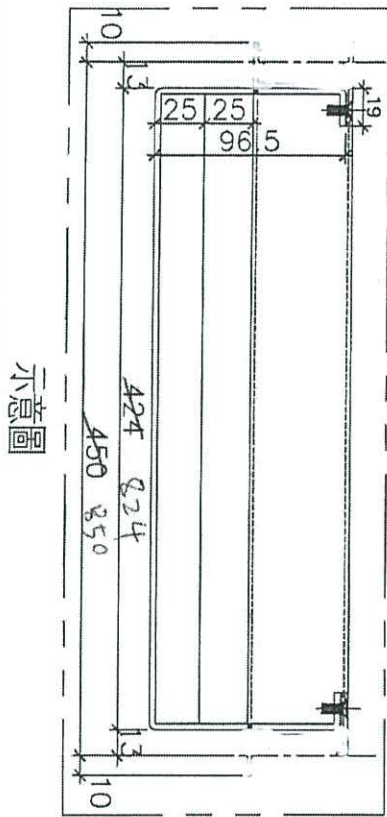

示意圖

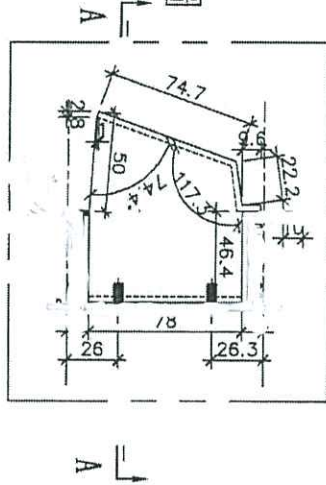

示意圖

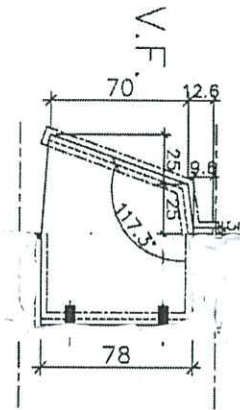

V.F.

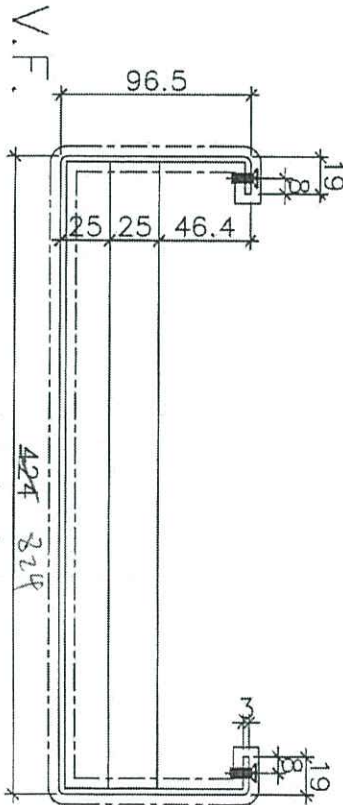

V.F.

剖面 A-A

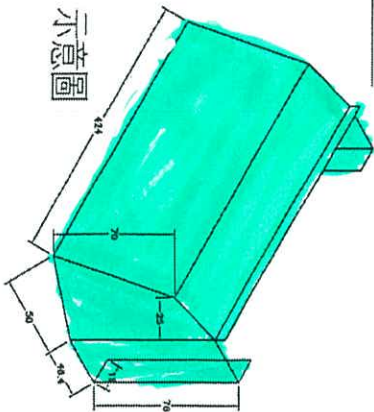
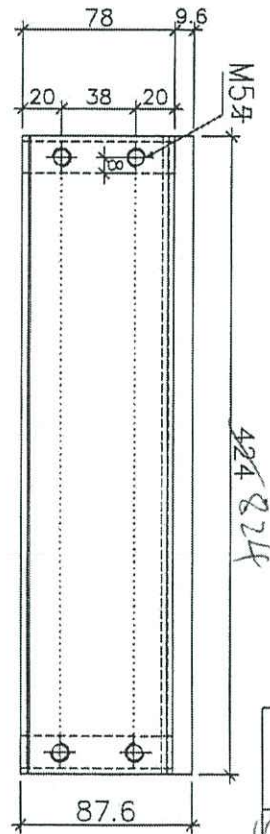

示意圖

數量	13
	(2)

名稱	鋁板拆圖	制圖	鞠章芳	2020.04.02	修改	
材料	3mm版	復核	謝永林	2020.04.03	日期	
顏色	UCT803649 FXL-3	批准	Jason		圖號	APX-TL01