

工程指示 / 要求簡箋(E.I.)

工程指示編號：EI / 1783 / 20

修改版次：-

工程編號：J - 837

工程名稱：觀塘裕民坊

工程項目：Glass Cladding 後加玻璃面飾線 地盤用配件

收件人：生統 / 永林 / 林哥

發件人：Eric Liu

日期：07/05/2020

要求提供 / 確認 事項：

- | | | |
|------------------------------------|-------------------------------------|-------------------------------|
| <input type="checkbox"/> 初步鋁料 B.M. | <input type="checkbox"/> 加工拆圖，然後生產 | <input type="checkbox"/> 尺寸表 |
| <input type="checkbox"/> 正式鋁料 B.M. | <input type="checkbox"/> 技術上資料 / 指示 | <input type="checkbox"/> 報價 |
| <input type="checkbox"/> 配件 B.M. | <input type="checkbox"/> 樣辦或貨品說明書 | <input type="checkbox"/> 分判合約 |
| <input type="checkbox"/> 其他：_____ | | |

內容：

請按 BM 訂購配件送地盤使用

① 按地盤現場試裝飾線，需用 M5.5x32mm 圓頭自鑽螺絲

謝謝！

② 請留意膠位及膠包

請在 2020 / 05 / 19 前完成上列要求。

附：1 頁 B.M.

以上項目為：

- 原合約工程包 原合約工程加 / 減賬 新工程報價

原因：-

分發東莞各部門：

- () 生產技術總監 連附件 () 技術部 連附件 永林 () 生產部 連附件 () 機械設計部 連附件
 () 採購部 連附件 () 生產統籌部 連附件 梅
 () 質檢部 連附件 () 會計部 連附件 () 報關組 連附件 () 其他 楊榮輝 連附件

分發香港各部門：

- () 行政部 連附件 () 會計部 連附件 () 統籌部 連附件 () 工程部地盤科文 連附件 楊榮輝
 () 採購部 連附件 () QS 部 連附件 () 維修部 連附件 () 其他 _____ 連附件

傳遞編號：

HK 0781 / 20

發件人簽署：

項目經理簽署：

	美特鋁質有限公司	工程號:	J-837	計算:	柯慶余	日期:	2020.05.07	送呈:	胡哥	
	MIDI Aluminium Fabricator Ltd.	地盤名稱:	觀塘裕民坊	核對:	謝永林	日期:	2020.05.07	副本:		
地盤用配件B.M.表		項目類別:	Glass Cladding	批准:		日期:				
BM編號: J837-GC-M01-S-HP01		A/C Code:						此BM依據HK0385資料計算		
序號	修改標示	配件圖號	物料編號	配件名稱	顏色	實用	後備	總數	單位	備注
Glass Cladding- --后加裝飾線用										
1				M5. 5X32mm圓頭自攻自鉗螺絲	A4-70	50763	237	51000	粒	修裝飾線企于鐵槽
2				D.C.795防水膠	古銅色	2040	20	2060	支	玻璃面與飾線內面用,300ML1/支
3				D.C.791防水膠	古銅色	1127	13	1140	支	玻璃面與飾線內面用,300ML1/支
4				D.C.791防水膠	灰色	1103	12	1115	支	玻璃面與飾線外面用,300ML1/支

G.C. 正線藍色.

J837

2020.5.7

To 烟牙, 禱

铝+玻璃
铝合金

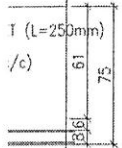
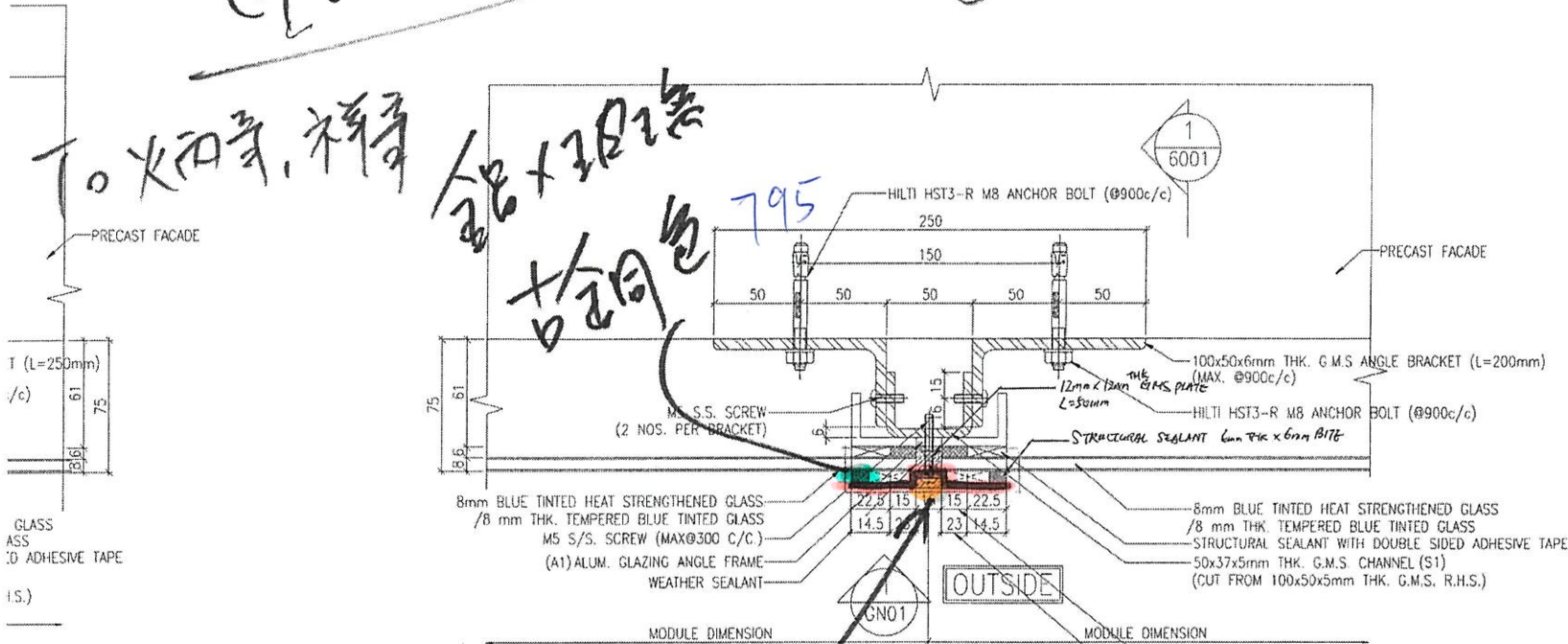

GLASS
ASS
ADHESIVE TAPE
I.S.)

LEGEND:

STRUCTURAL SEALANT WITH DOUBLE SIDED ADHESIVE TAPE AS FOLLOWS

- 15mm(W) FOR LOAD WIDTH < 940 (SHORT EDGE)
- 23mm(W) FOR LOAD WIDTH > 940 < 1370 (SHORT EDGE)

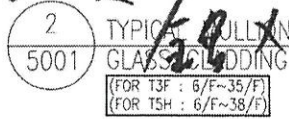

Note: This plan has been processed on a curtailed check basis under the online processing system as promulgated in PNAP ADM-19. The duties of the authorized person, registered structural engineer and/or registered geotechnical engineer concerned as specified under section 4(3)(b) and the provision of section 14(2)(c) of the Buildings Ordinance are of cardinal importance in this regard.

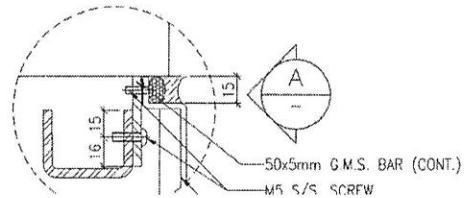

D.U. REF.

STATEMENT II : THE WORKS SHOWN ON THESE PLANS ARE TYPE II WORKS IN RESPECT OF WHICH THE BUILDING AUTHORITY'S CONSENT IS APPLIED FOR

B.D. AMENDMENT

CLIENT :
信和置業有限公司
Sino Land Company Limited

ARCHITECT :
WONG TUNG & PARTNERS LIMITED
ARCHITECTS & PLANNERS

MAIN CONTRACTOR :
CR Construction Company Limited

STRUCTURAL ENGINEER :
AECOM

FACADE CONSULTANT:
AECOM

NOTE :

1. ALL DIMENSIONS ARE IN MM.
2. ALL ELEVATIONS ARE VIEWED FROM OUTSIDE
3. ALL DIMENSIONS TO BE VERIFIED ON SITE BEFORE FABRICATION.

LEGEND :

- (X1) --- DETAIL MARK NO.
- (X001) --- REFER SHEET NO.

1. F.F.L. --- FINISHED FLOOR LEVEL
2. S.F.L. --- STRUCTURAL FLOOR LEVEL