



工程指示 / 要求簡箋(E.I.)

工程指示編號：EI / 1781 / 20

修改版次：-

工程編號：J - 837

工程名稱：觀塘裕民坊

工程項目：幕牆 吊趟路軌(16 樓補數量)(T1)

收件人：生統 / 永林

發件人：Eric Liu

日期：07/05/2020

要求提供 / 確認 事項：

- | | | |
|------------------------------------|-------------------------------------|-------------------------------|
| <input type="checkbox"/> 初步鋁料 B.M. | <input type="checkbox"/> 加工拆圖，然後生產 | <input type="checkbox"/> 尺寸表 |
| <input type="checkbox"/> 正式鋁料 B.M. | <input type="checkbox"/> 技術上資料 / 指示 | <input type="checkbox"/> 報價 |
| <input type="checkbox"/> 配件 B.M. | <input type="checkbox"/> 樣辦或貨品說明書 | <input type="checkbox"/> 分判合約 |
| <input type="checkbox"/> 其他：_____ | | |

內容：

請按加工圖生產吊趟路軌送地盤安裝
現場遺失，補 T1， 3 支，請優先處理，跟下車到地盤
謝謝！

請在 2020 / 05 / 09 前完成上列要求。

附：1 頁加工圖

以上項目為：

- 原合約工程包 原合約工程加 / 減賬 新工程報價

原因：-

分發東莞各部門：

- () 生產技術總監 連附件 () 技術部 連附件 () 永林 () 生產部 連附件 () 機械設計部 連附件
() 採購部 連附件 () 生產統籌部 連附件 () 梅
() 質檢部 連附件 () 會計部 連附件 () 報關組 連附件 () 其他 楊榮輝 連附件

分發香港各部門：

- () 行政部 連附件 () 會計部 連附件 () 統籌部 連附件 () 工程部地盤科文 連附件 火阿哥
() 採購部 連附件 () QS 部 連附件 () 維修部 連附件 () 其他 _____ 連附件

傳遞編號：

HK 0771 / 20

發件人簽署：

項目經理簽署：

EG-DWG3



美特鋁質 有限公司
MIDI Aluminium Fabricator Ltd.

工程號 J-837 地盤 總辦

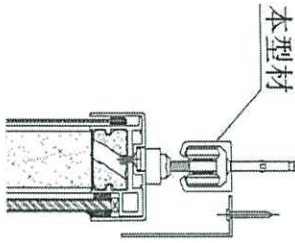

本型材

1
6002

序號	物料編號	數量	長度L	A	N	N	B	位置
1	J837-DT-LG01	1	2218	59	300	X	59	T1-F
2	J837-DT-LG02	1	2018	109	300	X	109	T1-F
3	J837-DT-LG03	1	2718	159	300	X	159	T3-E
4	J837-DT-LG05	1	2468	184	300	X	184	T5-N
5	J837-DT-LG06	1	2758	179	300	X	179	T3-F
6	J837-DT-LG09	1	2318	109	300	X	109	T5-B
7	J837-DT-LG11	1	2568	84	300	X	84	T5-K
8	J837-DT-LG13	1	2268	84	300	X	84	T5-J
9	J837-DT-LG15	1	2458	179	300	X	179	T5-L
10	J837-DT-LG16	1	3068	184	300	X	184	T5-L

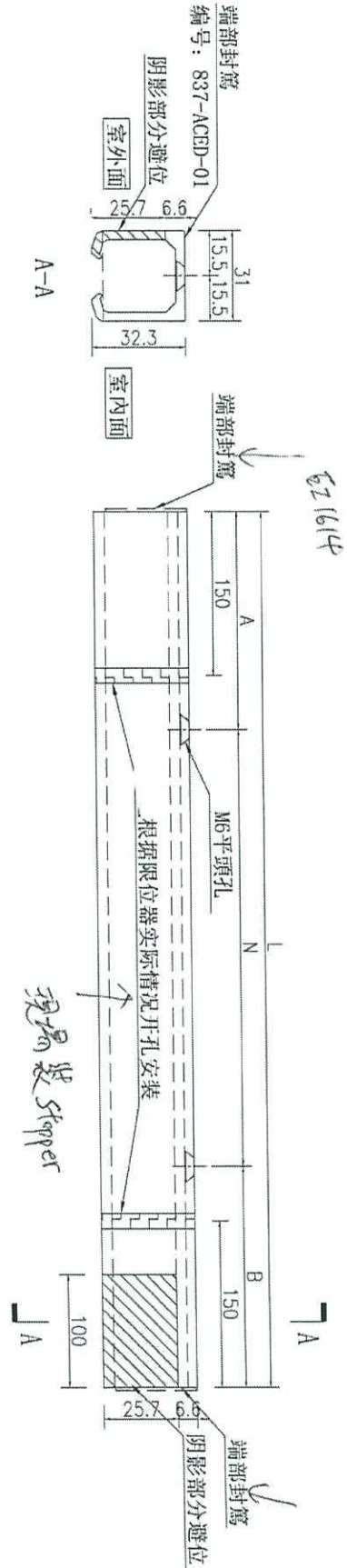

名稱	路軌加工圖	制圖	吳緯瑜	2020.3.31	修改	
材料	X85675	復核			日期	
顏色	EC-DG-S332054(3邊)	批准			圖號	J837-DT-LG01