

工程指示 / 要求簡箋(E.I.)

工程指示編號：EI / 1780 / 20

修改版次：-

工程編號：J - 837

工程名稱：觀塘裕民坊

工程項目：佛沙窗 玻璃 BM(T2-55G-KIT, T3-52D-BATH2)

收件人：Maggie / 生統 / 永林

發件人：Eric Liu

日期：06/05/2020

要求提供 / 確認 事項：

- | | | |
|------------------------------------|-------------------------------------|-------------------------------|
| <input type="checkbox"/> 初步鋁料 B.M. | <input type="checkbox"/> 加工拆圖，然後生產 | <input type="checkbox"/> 尺寸表 |
| <input type="checkbox"/> 正式鋁料 B.M. | <input type="checkbox"/> 技術上資料 / 指示 | <input type="checkbox"/> 報價 |
| <input type="checkbox"/> 配件 B.M. | <input type="checkbox"/> 樣辦或貨品說明書 | <input type="checkbox"/> 分判合約 |
| <input type="checkbox"/> 其他：_____ | | |

內容：

請按 BM 訂購玻璃送地盤安裝

T2, T3

因前 EI0353 大貨玻璃訂購時，窗仍有修改未有訂，此 EI 補訂

謝謝！

請在 2020 / 05 / 16 前完成上列要求。

附：1 頁 BM，1 頁圖登，2 頁加工圖，2 頁位置圖

以上項目為：

- 原合約工程包 原合約工程加 / 減賬 新工程報價

原因：-

分發東莞各部門：

- () 生產技術總監 連附件 () 技術部 連附件 () 永林 () 生產部 連附件 () 機械設計部 連附件
 () 採購部 連附件 () 生產統籌部 連附件 () 梅
 () 質檢部 連附件 () 會計部 連附件 () 報關組 連附件 () 其他 楊榮輝 連附件

分發香港各部門：



- () 行政部 連附件 () 會計部 連附件 () 統籌部 連附件 () 工程部地盤科文 連附件 炳哥/有哥
 () 採購部 連附件 () QS 部 連附件 () 維修部 連附件 () 其他 _____ 連附件

傳遞編號：

HK 0767 / 20

發件人簽署：

項目經理簽署：





 美特鋁質 有限公司 MIDI Aluminium Fabricator Ltd.		工程號: J837	計算: 譚林輝	日期: 2020.05.05	送呈: 胡哥										
		地盤名稱: 觀塘裕民坊	核對: 謝永林	日期: 2020.05.06	副本:										
地盤用玻璃B.M.表		項目類別: 特式層後裝窗/門	批准: Jason	日期:	A/C Code:										
BM編號:837-WI-M02-S-GP06		修改版次:	總計玻璃面積(平方米)		1.76										
序號	修改標示	玻璃圖號	顏色與類型	厚度(mm)	玻璃尺寸		數量 (塊)	總面積 (平方米)	使用位置	計算參考數值/所屬位置分格			樓層	位置說明	備註
					寬度(W mm)	高度(H mm)				分屬類型	分格寬度	分格高度			
1		IW-G17	TG11	8.0	494.5	1024.5	2	1.01	T2W-55G-KIT	SH生窗	600.0	1130.0	55F	拆圖見: IW-TG11	依據EI0569計算
2															
3		IW-G18	TG09	8.0	484.0	1035.0	1	0.50	T3W-52D-BATH2	SH生窗	600.0	1130.0	52F	拆圖見: IW-TG09	依據EI0569計算
4		IW-G18-1	TG09	8.0	484.0	506.5	1	0.25	T3W-52D-BATH2	梗窗	600.0	570.0	52F	拆圖見: IW-TG09	依據EI0569計算
5							小計	2	0.75						
6							總計:	4	1.76						
加工注意事項:		1).本表中的清片玻璃是信義原片,藍片玻璃是藍欣原片。													
		2).本表中所有玻璃對角線尺寸偏差要求不超過正負2mm。													
		3).本表中玻璃要求粗磨邊處理並倒棱角,而所有玻璃之入爐方向需保持一致。													
		4).本表中所有玻璃成品均需做雙面保護,用透明靜電膠紙加四周一寸FK白膠紙做雙面加固保護處理。													
		5).本表中所有玻璃成品均需注明室內外及其玻璃編號/使用位置/樓層,以便識別。													
		6).所有強化玻璃均需做HEAT SOAK TEST													
		7).所有強化玻璃入爐以寬度進入													
		(TG09) 8mm THK ACID ETCHED FROSTED TEMPERED GLASS.(D18061228)													
(TG11) 8mm THK CLEAR TEMPERED GLASS.(D18061222)															

圖則登記表 DRAWING REGISTER										
接收日期 Receiving Date (適用於客戶圖則)										
工程名稱 Project Title: 觀塘裕民坊					年					
特式層生窗/梗窗					月					
工程編號 Project No: J-837					日					
分發予 Distributed To										
					年	20				
					月	5				
					日	6				
圖則編號 Drg. No.		圖則名稱 Drawing Title			修訂編號 Revision No.					
IW-TG09		玻璃加工圖			1	-				
IW-TG11		玻璃加工圖			2	-				
T2W-55G-KIT		玻璃位置圖			3	-				
T3W-52D-BATH2		玻璃位置圖			4	-				

 美特鋁質有限公司 MIDI Aluminium Fabricator Ltd.				類別		物料號	
				制圖	譚林輝	2020.5.5	圖號 IW-TG09
修改				復核	謝永林	2020.5.6	數量 見BOM表
日期				批准	Jason		位置

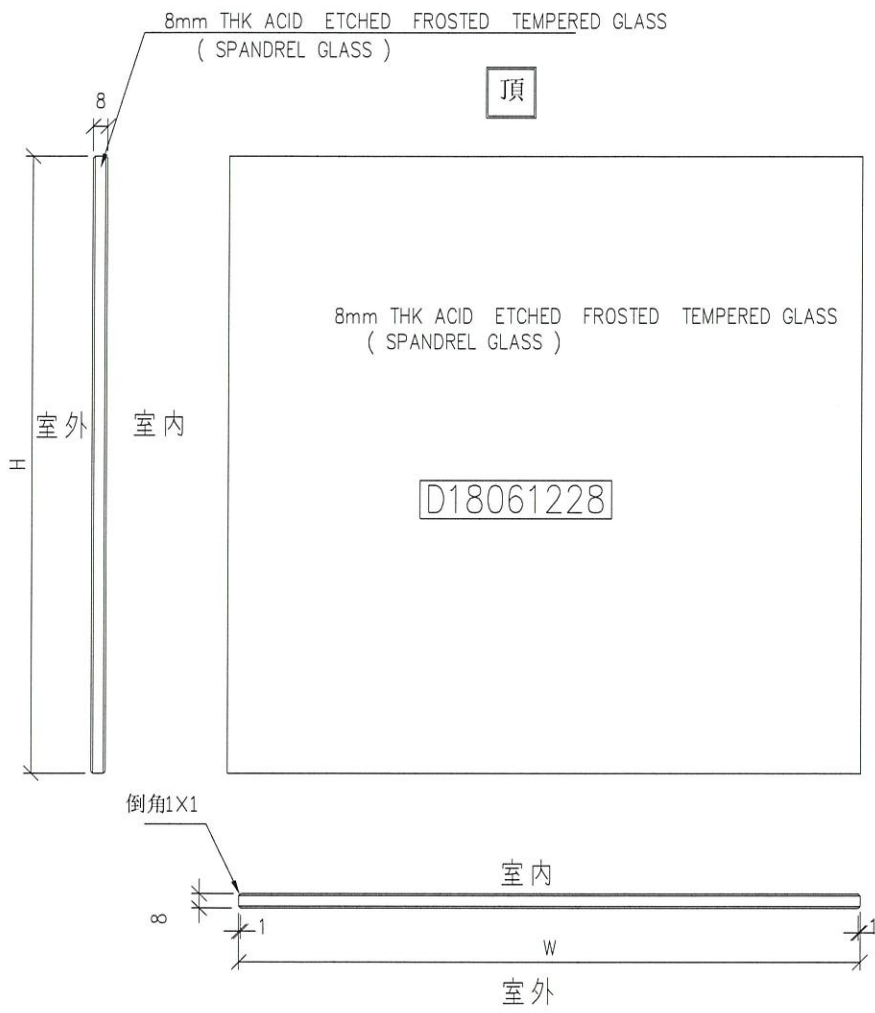
玻璃類型：TG09



工程號	J-837	地盤	觀塘裕民坊	附 件
名稱	玻璃加工圖		採用	
材料	8mm THK ACID ETCHED FROSTED TEMPERED GLASS		地盤	
顏色	(SPANDREL GLASS)		工廠	

 美特鋁質有限公司 MIDI Aluminium Fabricator Ltd.				類別	物料號		
				制圖 譚林輝	2020.5.5	圖號 IW-TG11	
修改				復核 謝永林	2020.5.6	數量 見BOM表	
日期				批准 Jason		位置	

玻璃類型：TG11

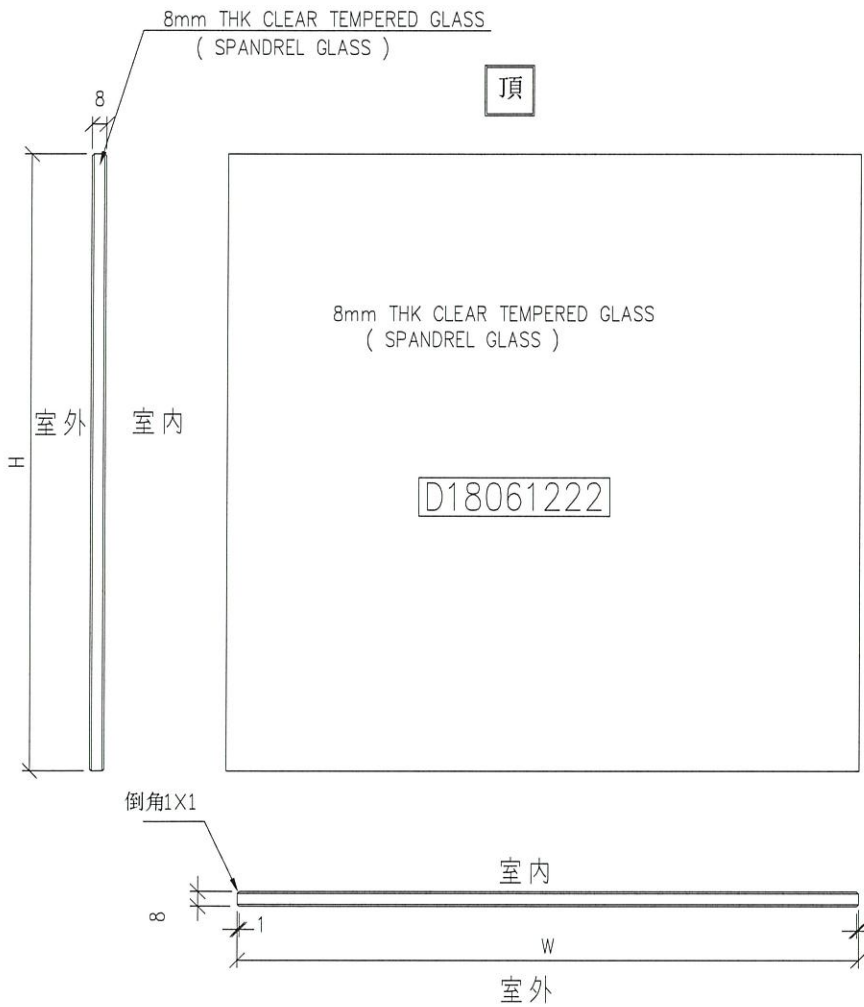

工程號	J-837	地盤	觀塘裕民坊	附 件
名稱	玻璃加工圖	採用		
材料	8mm THK CLEAR TEMPERED GLASS	地盤		
顏色	(SPANDREL GLASS)	工廠		

 美特鋁質有限公司 MIDI Aluminium Fabricator Ltd.	工程號	J837	拆圖	譚林輝	2020.5.5
	地盤	觀塘裕民坊	復核	謝永林	2020.5.6
名稱	50特色層佛沙窗	顏色	EC-DG-S332054 (3塗)	批准	Jason

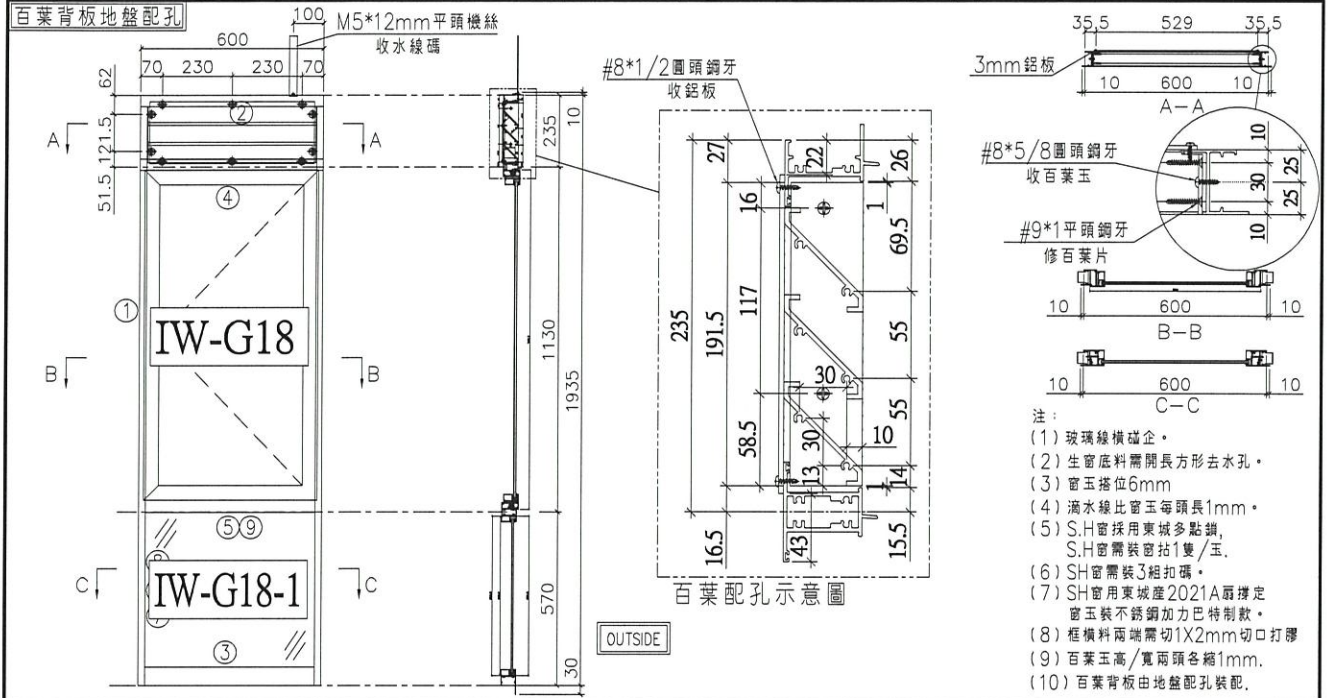

序號	料號	名稱	出苟	長度 (mm)	支/幅	加工說明	加工細則				
1	X845990	邊企料		1975.0	2		頂留	10	mm		
2	X846010	生頂橫	避位	562	1		底留	30	mm		
3	X846180	梗底橫	避位	554	1		企料底部開避位		mm		
4	X846080	上生下生中橫	避位	562	1		底橫料防水巴鋸去		mm		
5	X846100	上生下梗中橫	避位	554	1		水線孔在企料-----	頂	底		
6	X846070	反拍線	避位	518.5	2		安裝扣碼	TC903			
7	X845451	反拍線擋膠鋁角	直口	518.5	2		多點鎖芯型號:	東城2035B 鎖盒			
8	X846550	梗窗玻璃線企	直口	518.5	2		手柄型號:	2017-MD			
9	X846550	梗窗玻璃線橫	直口	464.0	2		限位撐型號:				
							T窗最大的開度:				
							窗玉搭位數:	6mm			
							窗玉	寬度	高度	隻/幅	撐長
							SHL	560.0	1111.0	1	14"

百葉玉用料

序號	料號	名稱	出苟	長度 (mm)	支/幅	加工說明
1	ME0002318	百葉玉鋁巴	避位	191.5	2	
2	X843331	百葉片	避位	540.0	3	

窗玉用料

序號	料號	名稱	出苟	長度 (mm)	支/幅	加工說明
1	X846540	窗玉企	45°斜口	1111.0	2	
2	X846540	窗玉橫	45°斜口	560.0	2	
3	X846550	窗玉玻璃線企	直口	1047.0	2	
4	X846550	窗玉玻璃線橫	直口	464.0	2	

大圖版次		本圖版	
日期			
窗号	寬度 (W)	高度 (H)	幅数 樓層數
T3W-52D-BATH2	600	1935.0	1 52F
T3W-52D-BATH2	600	1935.0	1 試模窗
圖號	T3W-52D-BATH2		

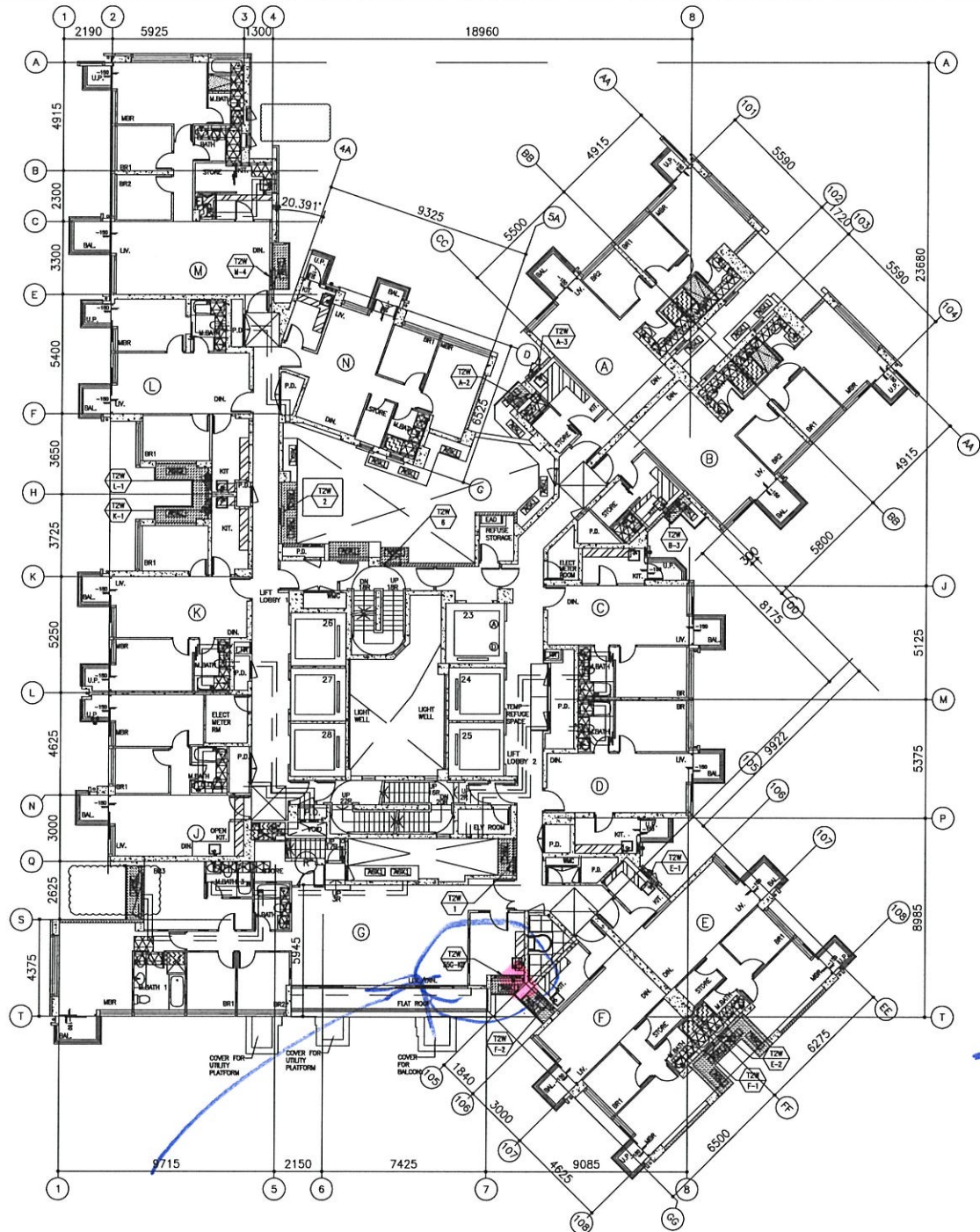

T2, 55/F

T2 - 55/F FLOOR PLAN

B.D. REF :

CLIENT :
 信和置業有限公司
 Sino Land Company Limited

ARCHITECT :
 WONG TUNG & PARTNERS LIMITED
 ARCHITECTS & PLANNERS

MAIN CONTRACTOR :
 CR Construction Company Limited

STRUCTURAL ENGINEER :
 AEM

FACADE CONSULTANT :

NOTE :
 1. ALL DIMENSIONS ARE IN mm.
 2. ALL ELEVATIONS ARE VIEWED FROM OUTSIDE.
 3. ALL DIMENSIONS TO BE VERIFIED ON SITE BEFORE FABRICATION.

LEGEND :
 XI -- DETAIL MARK NO.
 X0891 -- REFER SHEET NO.

1. F.F.L. -- FINISHED FLOOR LEVEL
 2. S.F.L. -- STRUCTURAL FLOOR LEVEL
 3. -- REVERSED DETAIL

D	2016/7/25	BY ARCHITECT COMPANY	Zeng
C	2016/7/11	BY ARCHITECT COMPANY	Zeng
B	2016/12/13	BY ARCHITECT COMPANY	Zeng
A	2016/07/19	BY ARCHITECT COMPANY	Zeng
NO.	DATE	REVISED	BY

JOB NO. : J-B37

PROJECT :
 URA KWUN TONG TOWN CENTRE
 REDEVELOPMENT (AREA 2 & 3) AT
 NKIL 6514, KWUN TONG, KOWLOON

TITLE :
 FULL PLAN LAYOUT
 (FOR T2 55/F FLOOR PLAN)

DATE : 04-JUL-18 SCALE : 1:200

DRAWN BY : Zeng CHECKED BY : DW

美特鋁質有限公司
 MIDI ALUMINIUM FABRICATION LTD.
 Units 6-8, Sunray Industrial Centre, 1/F
 610 Cho Kwo Ling Road, Kowloon
 Tel: 23489211-4 Fax: (852) 27272666

DWG NO. : JB37-PW-3203 REV. : D

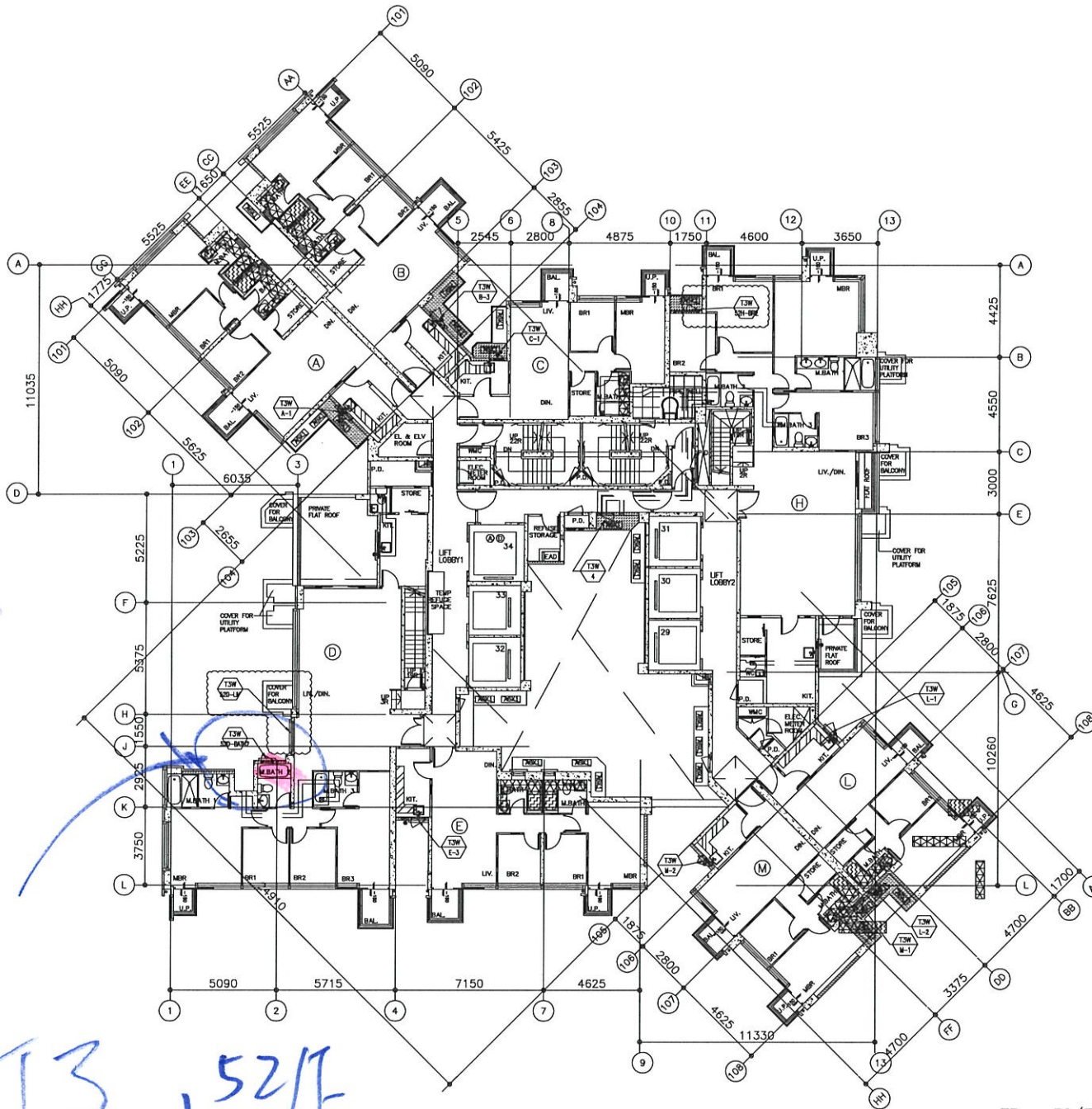

T3, 52/F

T3 - 52/F FLOOR PLAN

B.D. REF :

CLIENT :
 Sino Land Company Limited

ARCHITECT :
 WONG TUNG & PARTNERS LIMITED
 ARCHITECTS & PLANNERS

MAIN CONTRACTOR :
 CR Construction Company Limited

STRUCTURAL ENGINEER :
 AEM

FACADE CONSULTANT:

NOTE :
 1. ALL DIMENSIONS ARE IN mm.
 2. ALL ELEVATIONS ARE VIEWED FROM OUTSIDE.
 3. ALL DIMENSIONS TO BE VERIFIED ON SITE BEFORE FABRICATION.

LEGEND :
 -- DETAIL MARK NO.
 -- REFER SHEET NO.
 1. F.F.L. -- FINISHED FLOOR LEVEL
 2. S.F.L. -- STRUCTURAL FLOOR LEVEL
 3. -- REVERSED DETAIL

E	2016/5/28	BY ARCHITECT COMMENT	Zeng
D	2016/5/13	BY ARCHITECT COMMENT	Zeng
C	2016/4/23	BY ARCHITECT COMMENT	Zeng
B	2016/04/02	BY ARCHITECT COMMENT	Zeng
A	2016/01/19	BY ARCHITECT COMMENT	Zeng
NO.	DATE	REVISION	BY

JOB NO. : J-B37

PROJECT :
 URA KWUN TONG TOWN CENTRE
 REDEVELOPMENT (AREA 2 & 3) AT
 NKIL 6514, KWUN TONG, KOWLOON

TITLE :
 FULL PLAN LAYOUT
 (FOR T3 52/F FLOOR PLAN)

DATE : 04-JUL-18 SCALE : 1:200

DRAWN BY : Zeng CHECKED BY : DW

MIDI
 ALLIANCE WITH FABRICATOR LTD.
 Units 6-8, Sunray Industrial Centre, 1/F
 610 Cha Kwo Ling Road, Kowloon
 Tel:23489211-4 Fax:(852)27727666

DWG NO. : JB37-PW-3303 REV. : E