

工程指示 / 要求簡箋(E.I.)

工程指示編號：EI / 1774 / 20

修改版次：C

工程編號：J - 837

工程名稱：觀塘裕民坊

工程項目：幕牆 7F 加長企料 (T2) (6F 上 7F 位置)

收件人：生統 / 永林

發件人：Eric Liu

日期：25/05/2020

要求提供 / 確認 事項：

- | | | |
|------------------------------------|-------------------------------------|-------------------------------|
| <input type="checkbox"/> 初步鋁料 B.M. | <input type="checkbox"/> 加工拆圖，然後生產 | <input type="checkbox"/> 尺寸表 |
| <input type="checkbox"/> 正式鋁料 B.M. | <input type="checkbox"/> 技術上資料 / 指示 | <input type="checkbox"/> 報價 |
| <input type="checkbox"/> 配件 B.M. | <input type="checkbox"/> 樣辦或貨品說明書 | <input type="checkbox"/> 分判合約 |
| <input type="checkbox"/> 其他：_____ | | |

內容：

請按加工圖生產企料送地盤安裝

6樓上7樓位置，7樓用加長企料

原 EI1341 只出樣板房數量，未出大貨，此 EI 補回

C 版: 加工圖標漏尺寸，此版補回

謝謝！

請在 2020 / 05 / 27 前完成上列要求。

附：2 頁加工圖

以上項目為：

- 原合約工程包 原合約工程加 / 減賬 新工程報價

原因：-

分發東莞各部門：

- () 生產技術總監 連附件 () 技術部 連附件 () 永林 連附件 () 生產部 連附件 () 機械設計部 連附件
- () 採購部 連附件 () 生產統籌部 連附件 () 梅 連附件
- () 質檢部 連附件 () 會計部 連附件 () 報關組 連附件 () 其他 楊榮輝 連附件

分發香港各部門：

- () 行政部 連附件 () 會計部 連附件 () 統籌部 連附件 () 工程部地盤科文 連附件
- () 採購部 連附件 () QS 部 連附件 () 維修部 連附件 () 其他 _____ 連附件

傳遞編號：

HK0936 / 20

發件人簽署：

項目經理簽署：



美特鋁質有限公司
MIDI Aluminium Fabricator Ltd.

工程號 J-837 地盤 鐵塘裕民坊

序号	物料編號	數量	位置	樓層
01	M4-F7-01	1	T2CW-H-1	6F
02	M4-F7-01	1	T2CW-G-2	6F
03	M4-F7-01	1	T2CW-C-1	6F
04	M4-F7-01	2	T2CW-A-1	6F
05	M4-F7-01	1	T2CW-M-2	6F
06	M4-F7-01	1	T2CW-M-1	6F
07	M4-F7-01	1	T2CW-J-1	6F

左SD生右SD梗 *請用A3紙打印

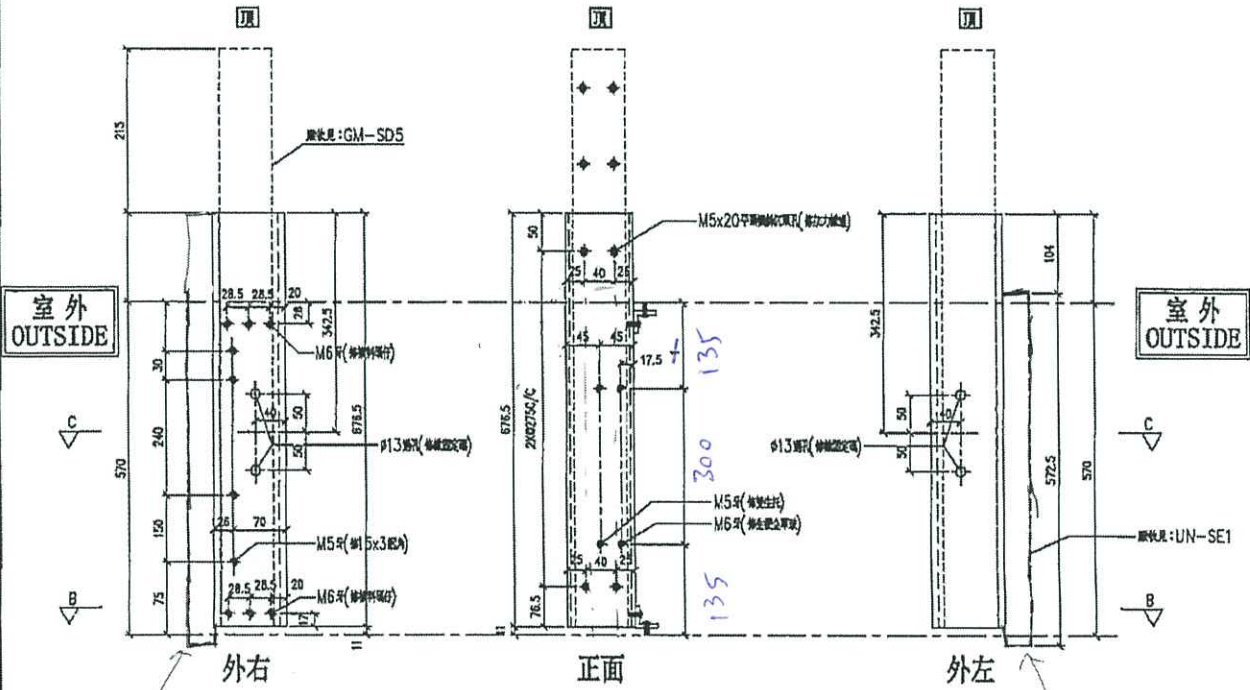

X85550
通表前去此槽
再裝 UN-SE1

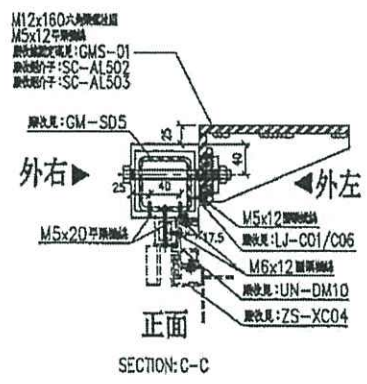
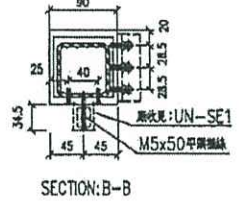

通表前

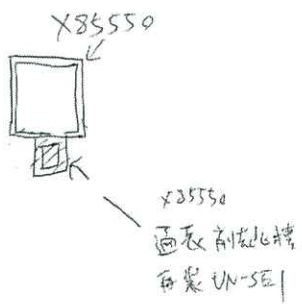

名稱	SD中企(外凹)	制圖	LHR	2019.12.10	修改	-		
材料	X85548 X85550	復核	-	-	日期	-		
顏色	EC-DG-S332054 (3塗)	批准			圖號	T2-FAB301		



美特鋁質有限公司
MIDI Aluminium Fabricator Ltd.

工程號 J-837 地點 擬塘裕民坊

序号	物料編號	數量	位置	樓層
01	M4-F7-02	1	T2CW-H-1	6F
02	M4-F7-02	2	T2CW-F-1/2	6F
03	M4-F7-02	1	T2CW-D-1	6F
04	M4-F7-02	1	T2CW-L-2	6F

左SD生右SD梗

*請用A3紙打印

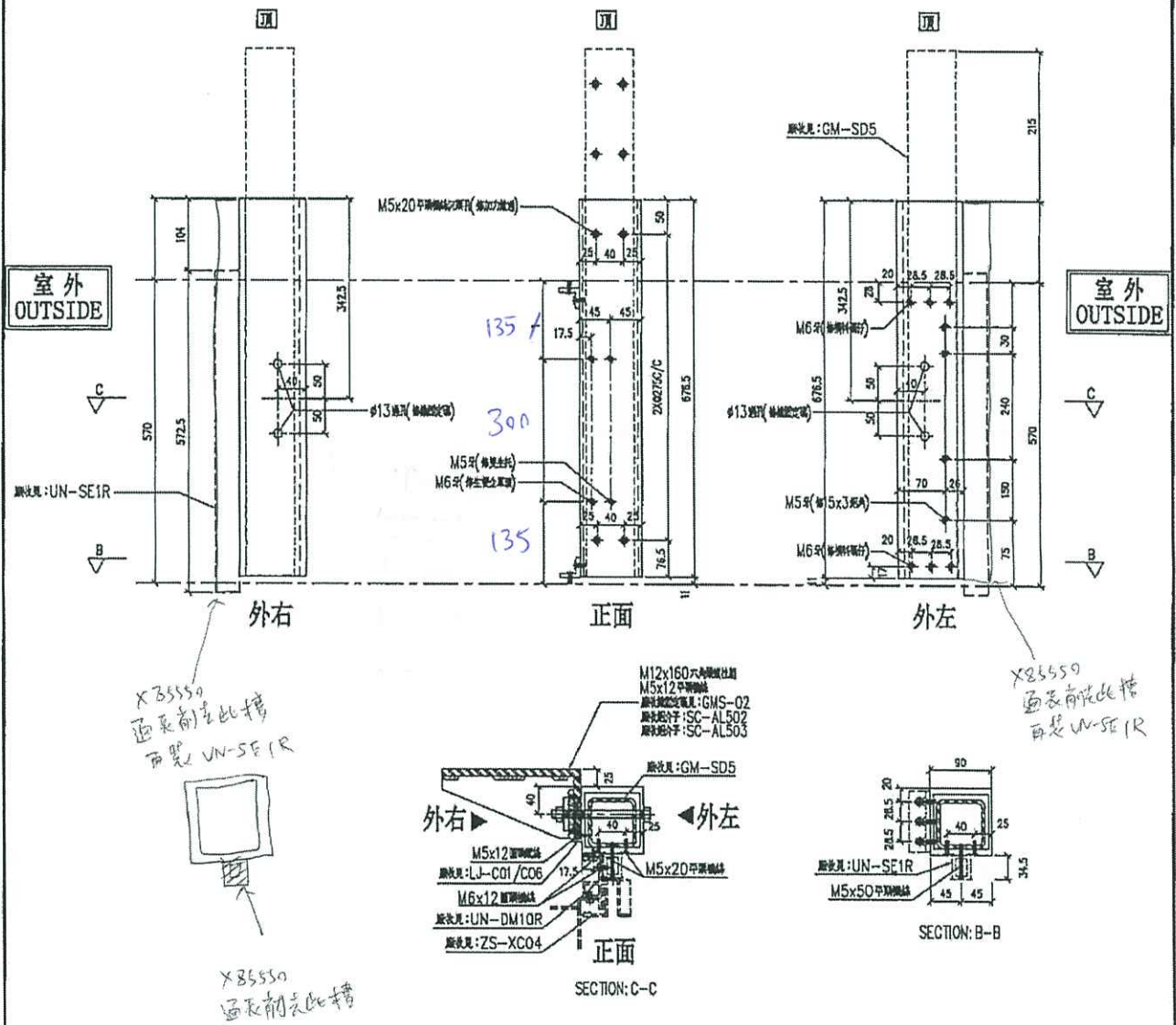

名稱	SD中企(外凹)	制圖	LHR	2019.12.10	修改	-	
材料	X85548 X85550	復核	-	-	日期	-	
顏色	EC-DG-S332054 (3塗)	批准			圖號	T2-FAB302	