

工程指示 / 要求簡箋(E.I.)

工程指示編號：EI / 1774 / 20

修改版次：B

工程編號：J - 837

工程名稱：觀塘裕民坊

工程項目：幕牆 7F 加長企料 (T2) (6F 上 7F 位置)

收件人：生統 / 永林

發件人：Eric Liu

日期：18/05/2020

(LKE 啟)

2020-5-19
2020-5-21

要求提供 / 確認 事項：

- | | | |
|------------------------------------|-------------------------------------|-------------------------------|
| <input type="checkbox"/> 初步鋁料 B.M. | <input type="checkbox"/> 加工拆圖，然後生產 | <input type="checkbox"/> 尺寸表 |
| <input type="checkbox"/> 正式鋁料 B.M. | <input type="checkbox"/> 技術上資料 / 指示 | <input type="checkbox"/> 報價 |
| <input type="checkbox"/> 配件 B.M. | <input type="checkbox"/> 樣辦或貨品說明書 | <input type="checkbox"/> 分判合約 |
| <input type="checkbox"/> 其他：_____ | | |

內容：

請按加工圖生產企料送地盤安裝

6 樓上 7 樓位置，7 樓用加長企料

原 EI1341 只出樣板房數量，未出大貨，此 EI 補回

B 版：廠通知 X85548,85547 欠料，先改用 X85550 代替，

X85550 料代用 X85548 料款，因長度問題，面槽整條通長削去，再裝 X85551

謝謝！

請在 2020 / 05 / 20 前完成上列要求。

附：2 頁加工圖 *叮*

以上項目為：

- 原合約工程包 原合約工程加 / 減賬 新工程報價

原因：-

分發東莞各部門：

- () 生產技術總監 連附件 (/) 技術部 連附件 永林 () 生產部 連附件 () 機械設計部 連附件
 () 採購部 連附件 () 生產統籌部 連附件 梅
 () 質檢部 連附件 () 會計部 連附件 () 報關組 連附件 () 其他 楊榮輝 連附件

分發香港各部門：

- () 行政部 連附件 () 會計部 連附件 () 統籌部 連附件 () 工程部地盤科文 連附件
 () 採購部 連附件 () QS 部 連附件 () 維修部 連附件 () 其他 _____ 連附件

傳遞編號：

HK 0854 / 20

發件人簽署：

項目經理簽署：

Eric Liu
PP

圖冊4 原板已有, 不重錄



美特鋁質有限公司
MIDI Aluminium Fabricator Ltd.

工程號 J-837 地盤 觀塘裕民坊

序号	物料編號	L	M	X	N	EQ	數量	位置	樓層
01	UN-SE1	597	300	X	1	148.5	8	SD企料用	6F

工廠用

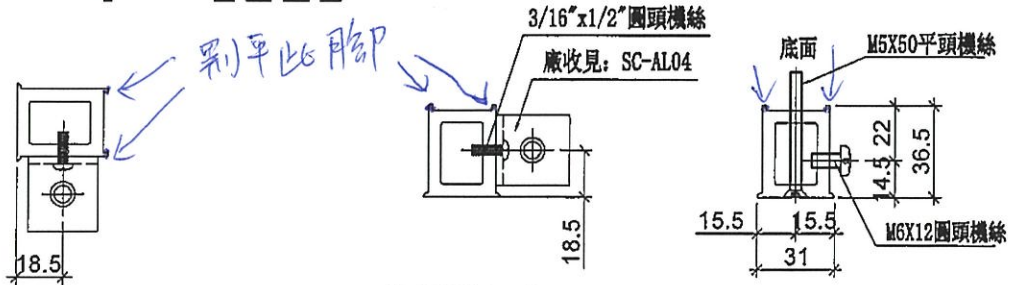
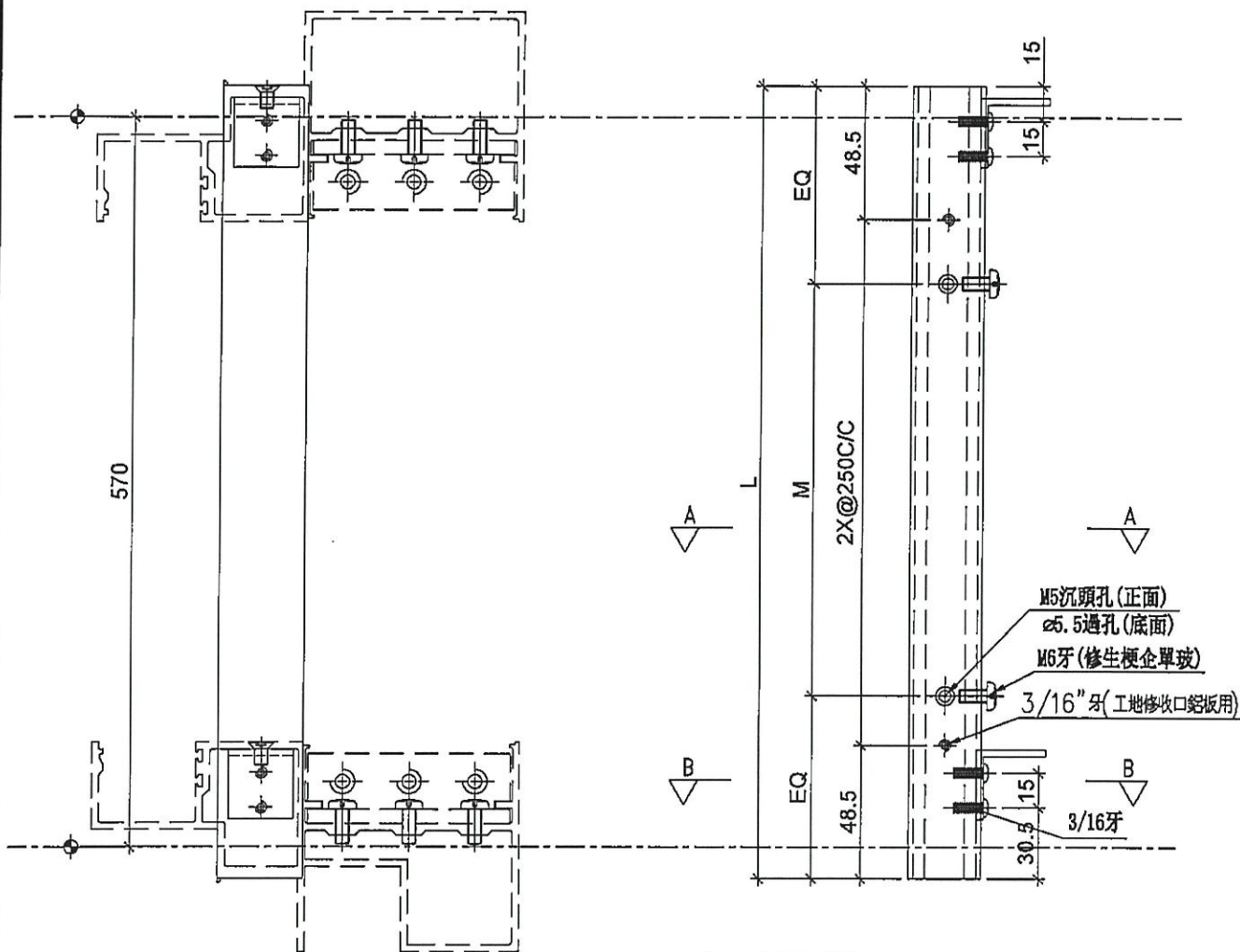

SECTION: B-B

正面
SECTION: A-A

名稱	雙生托	制圖	LHR	2019.12.10	修改	-	
材料	X85551	復核	-	-	日期	-	
顏色	EC-DG-S332054 (3塗)	批準			圖號	UN-SE1	

百21774厚版已有, 不重複生產



美特鋁質有限公司
MIDI Aluminium Fabricator Ltd.

序号	物料編號	L	M	X	N	EQ	數量	位置	樓層
01	UN-SE1R	597	300	X	1	148.5	5	SD企料用	6F

工程號 J-837 地盤 觀塘裕民坊

工廠用

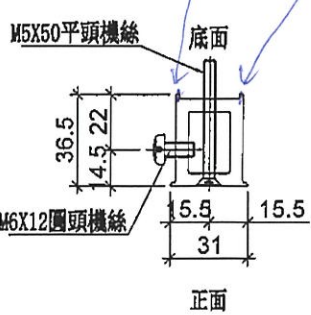
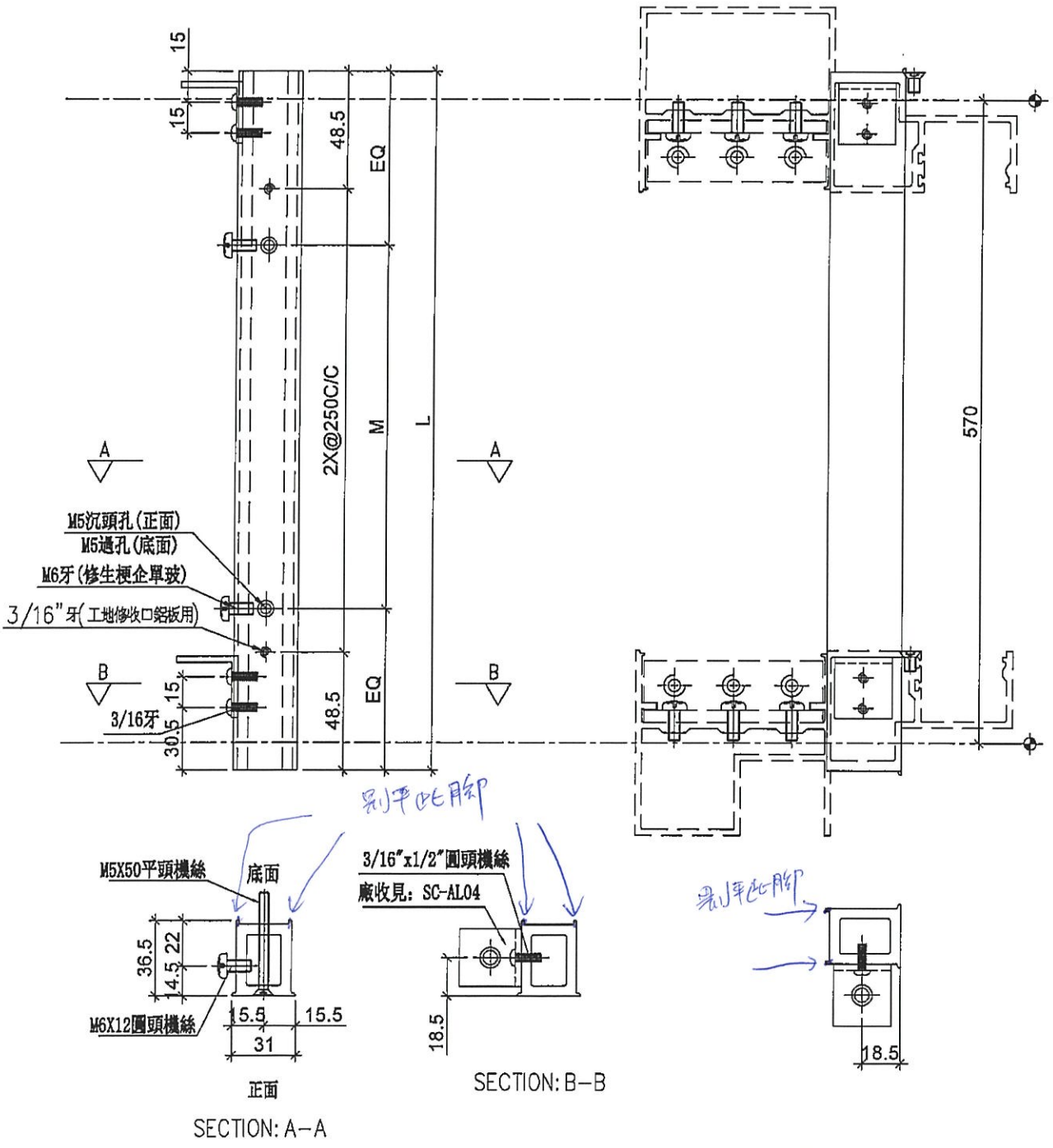

正面 SECTION: A-A

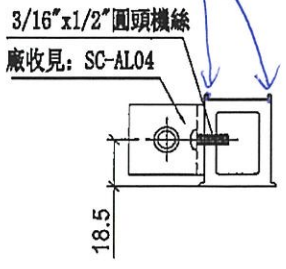

SECTION: B-B

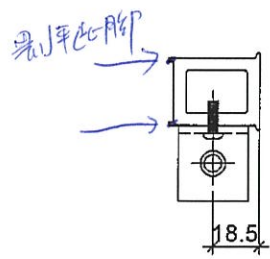

名稱	雙生托	制圖	LHR	2019.12.10	修改	-		
材料	X85551	復核	-	-	日期	-		
顏色	EC-DG-S332054 (3塗)	批准			圖號	UN-SE1R		

左SD生右SD梗 *請用A3紙打印

序号	物料編號	數量	位置	樓層
01	M4-F7-01	1	T2CW-H-1	6F
02	M4-F7-01	1	T2CW-G-2	6F
03	M4-F7-01	1	T2CW-C-1	6F
04	M4-F7-01	2	T2CW-A-1	6F
05	M4-F7-01	1	T2CW-M-2	6F
06	M4-F7-01	1	T2CW-M-1	6F
07	M4-F7-01	1	T2CW-J-1	6F

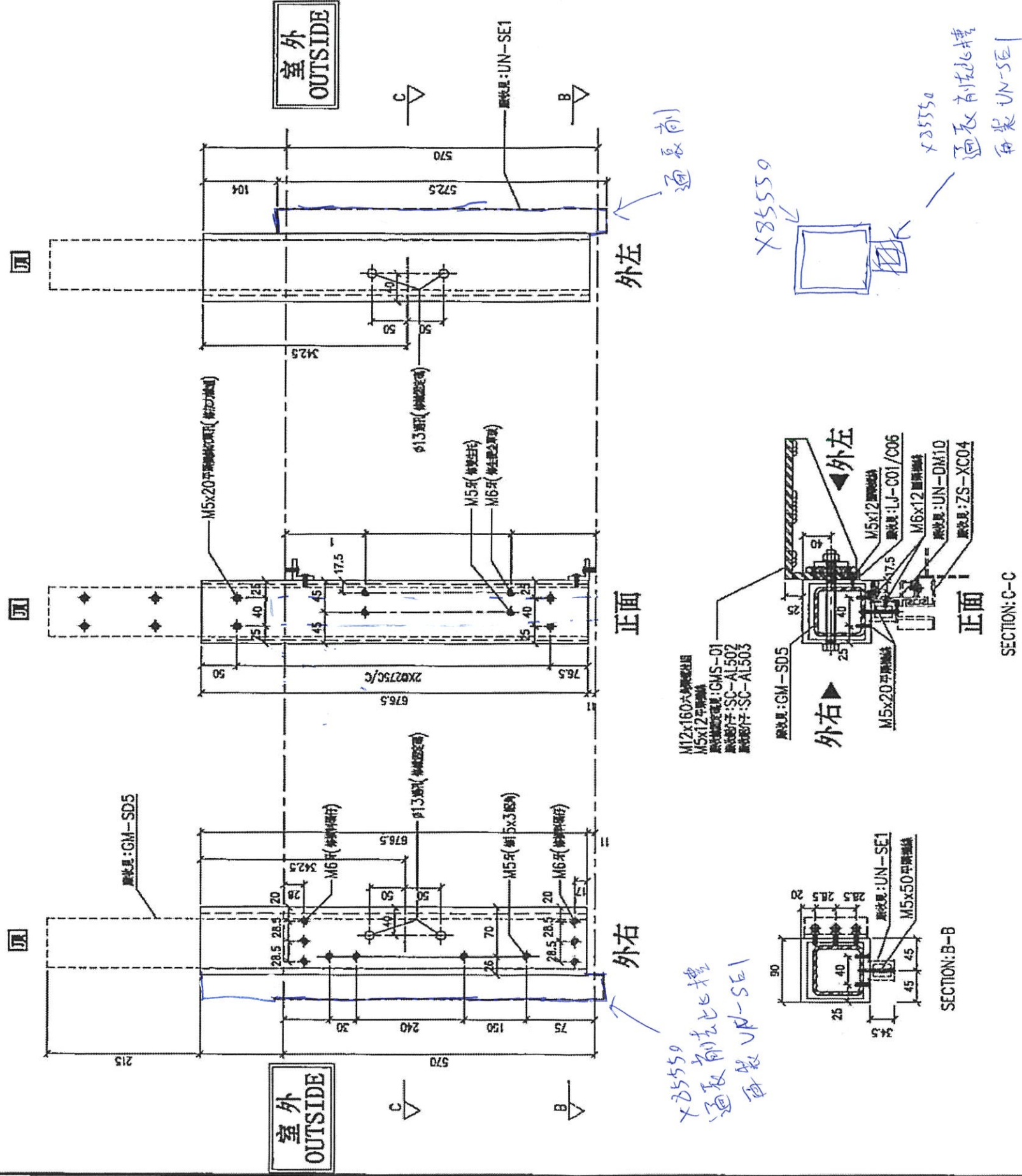

名稱	SD中企(外凹)	制圖	LHR	2019.12.10	修改	-
材料	X85548 X85550	復核	-	-	日期	-
顏色	EC-DG-S332054 (3塗)	批准	-	-	圖號	T2-FAB301

