

工程指示 / 要求簡箋(E.I.)

工程指示編號：EI / 1774 / 20

修改版次：A

工程編號：J - 837

工程名稱：觀塘裕民坊

工程項目：幕牆 7F 加長企料 (T2) (6F 上 7F 位置)

收件人：生統 / 永林

發件人：Eric Liu

日期：08/05/2020

以此為準  
2020-5-13

要求提供 /  確認 事項：

- |                                    |                                     |                               |
|------------------------------------|-------------------------------------|-------------------------------|
| <input type="checkbox"/> 初步鋁料 B.M. | <input type="checkbox"/> 加工拆圖，然後生產  | <input type="checkbox"/> 尺寸表  |
| <input type="checkbox"/> 正式鋁料 B.M. | <input type="checkbox"/> 技術上資料 / 指示 | <input type="checkbox"/> 報價   |
| <input type="checkbox"/> 配件 B.M.   | <input type="checkbox"/> 樣辦或貨品說明書   | <input type="checkbox"/> 分判合約 |
| <input type="checkbox"/> 其他：_____  |                                     |                               |

內容：

請按加工圖生產企料送地盤安裝

6 樓上 7 樓位置，7 樓用加長企料

原 EI1341 只出樣板房數量，未出大貨，此 EI 補回

A 版：廠通知 X85548,85547 欠料，先改用 X85550 代替

謝謝！

請在 2020 / 05 / 11 前完成上列要求。

附：4 頁加工圖

以上項目為：

- 原合約工程包                       原合約工程加 / 減賬                       新工程報價

原因：-

分發東莞各部門：

- ( ) 生產技術總監  連附件    ( ) 技術部  連附件    ( ) 永林  連附件    ( ) 生產部  連附件    ( ) 機械設計部  連附件  
 ( ) 採購部  連附件    ( ) 生產統籌部  連附件    梅  
 ( ) 質檢部  連附件    ( ) 會計部  連附件    ( ) 報關組  連附件    ( ) 其他 楊榮輝  連附件

分發香港各部門：

- ( ) 行政部  連附件    ( ) 會計部  連附件    ( ) 統籌部  連附件    ( ) 工程部地盤科文  連附件  
 ( ) 採購部  連附件    ( ) QS 部  連附件    ( ) 維修部  連附件    ( ) 其他 \_\_\_\_\_  連附件

傳遞編號：

HK 0787 / 20

發件人簽署：

項目經理簽署：





美特鋁質有限公司  
MIDI Aluminium Fabricator Ltd.

序号	物料編號	L	M	X	N	EQ	數量	位置	樓層
01	UN-SE1	597	300	X	1	148.5	8	SD企料用	6F

工程號 J-837 地盤 觀塘裕民坊

工廠用

T2-FAB301  
開孔參照此圖

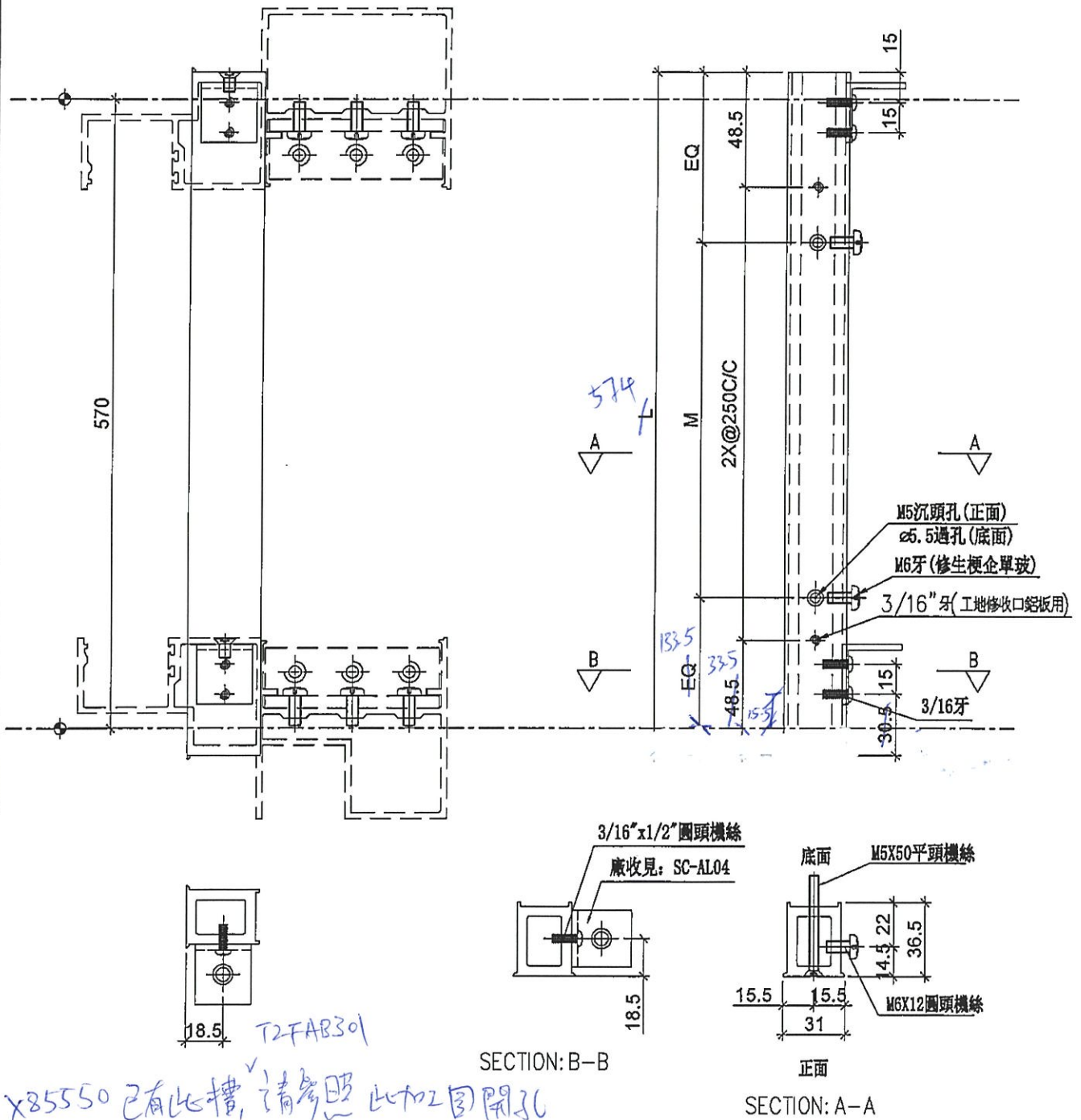

名稱	雙生托	制圖	LHR	2019.12.10	修改	-		
材料	X85551	復核	-	-	日期	-		
顏色	EC-DG-S332054 (3塗)	批准			圖號	UN-SE1		

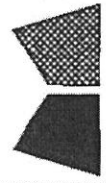

美特鋁質有限公司  
MIDI Aluminium Fabricator Ltd.

工程號

J-837

地盤

觀塘裕民坊

序号	物料編號	數量	位置	樓層
01	M4-F7-02	1	T2CW-H-1	6F
02	M4-F7-02	2	T2CW-F-1/2	6F
03	M4-F7-02	1	T2CW-D-1	6F
04	M4-F7-02	1	T2CW-L-2	6F

左SD生右SD梗

\*請用A3紙打印



圖 X85550 已有此槽  
請開孔時參照此圖

名稱	SD 中企 (外凹)	制圖	LHR	2019.12.10	修改	-
材料	X85548 X85550	復核	-	-	日期	-
顏色	EC-DG-S332054 (3塗)	批准	-	-	圖號	T2-FAB302

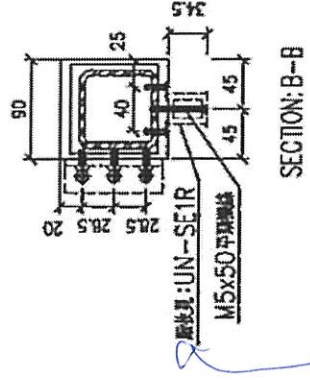
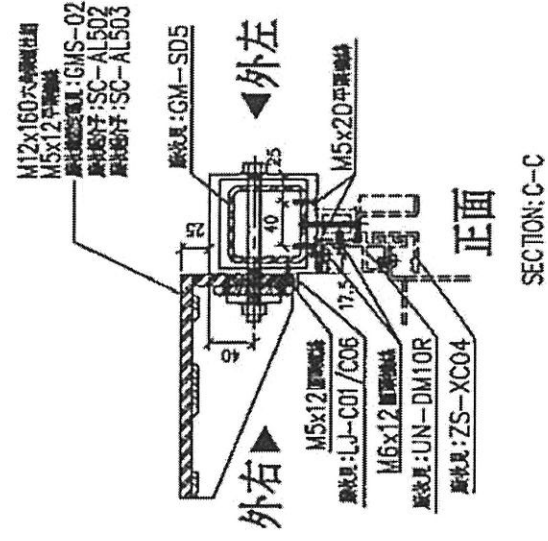
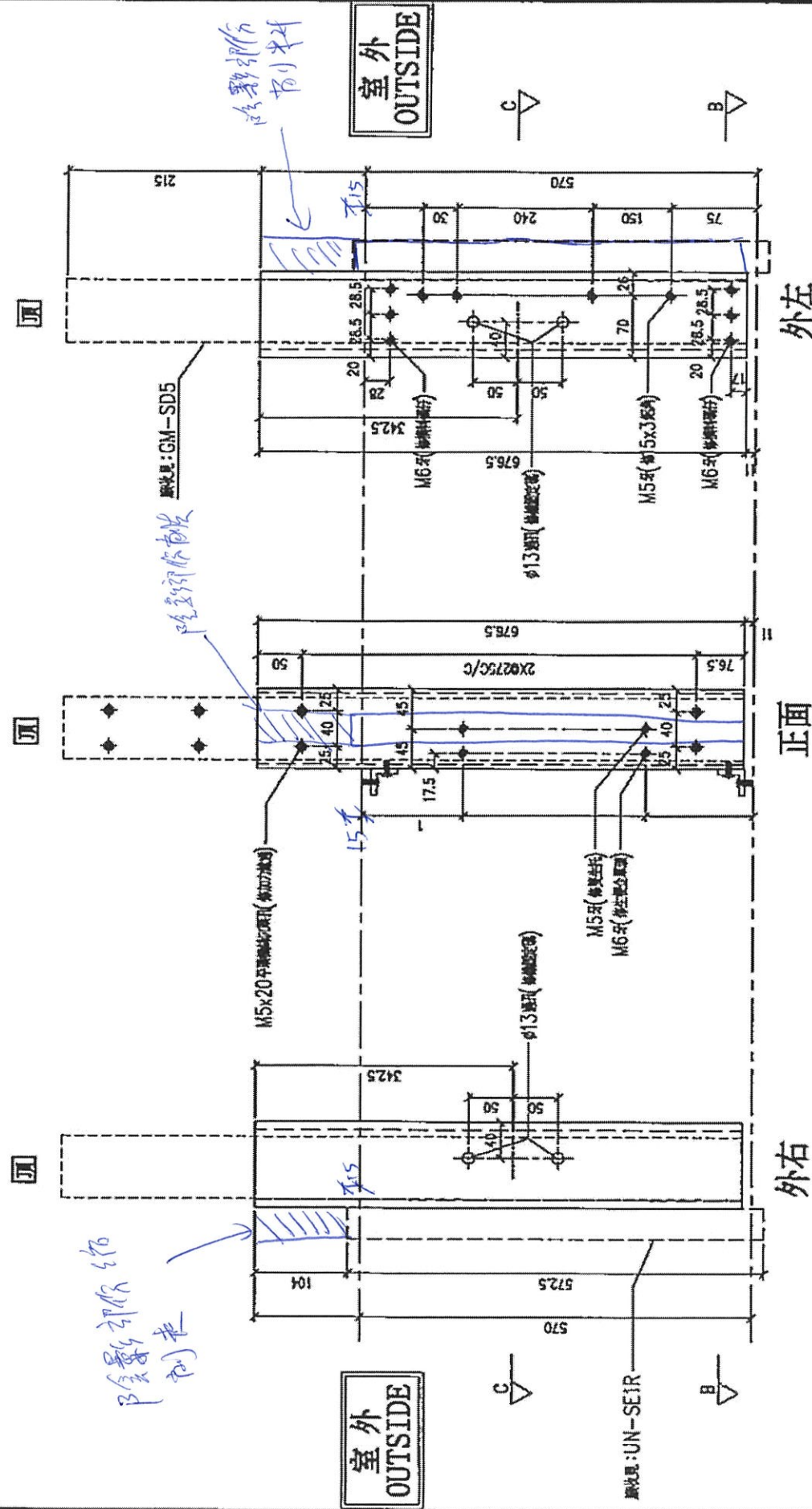

美特鋁質有限公司  
MIDI Aluminium Fabricator Ltd.

序号	物料編號	L	M	X	N	EQ	數量	位置	樓層
01	UN-SE1R	597	300	X	1	148.5	5	SD企料用	6F

工程號 J-837 地盤 觀塘裕民坊

T2-FAB302, 開孔參照此圖

X 85551 已有此槽, T2-FAB301 請參照此圖開孔

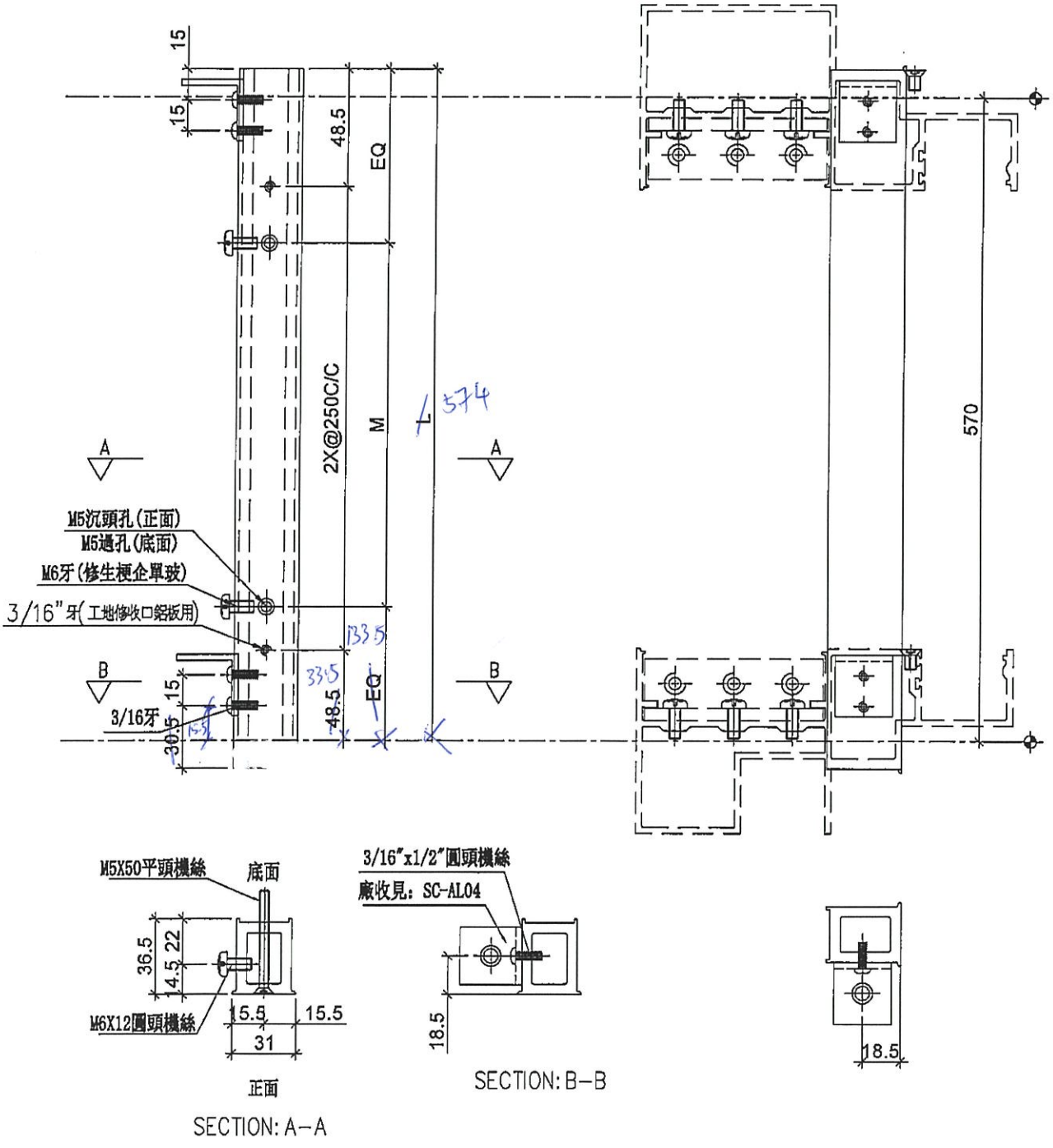

名稱	雙生托	制圖	LHR	2019.12.10	修改	-		
材料	X85551	復核	-	-	日期	-		
顏色	EC-DG-S332054 (3塗)	批準			圖號	UN-SE1R		



美特鋁質有限公司  
MIDI Aluminium Fabricator Ltd.

工程號 J-837 地盤 觀塘裕民坊

序号	物料編號	數量	位置	樓層
01	M3-F7-01	1	T2CW-H-1	6F
02	M3-F7-01	1	T2CW-G-2	6F
03	M3-F7-01	1	T2CW-C-1	6F
04	M3-F7-01	2	T2CW-A-1	6F
05	M3-F7-01	1	T2CW-M-2	6F
06	M3-F7-01	1	T2CW-M-1	6F
07	M3-F7-01	1	T2CW-J-1	6F

左SD生右SD梗

\*請用A3紙打印

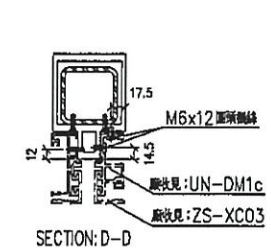
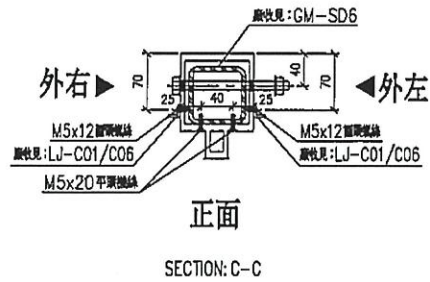
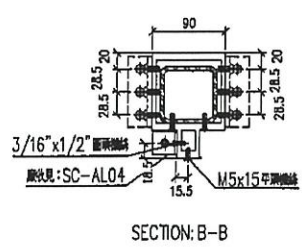
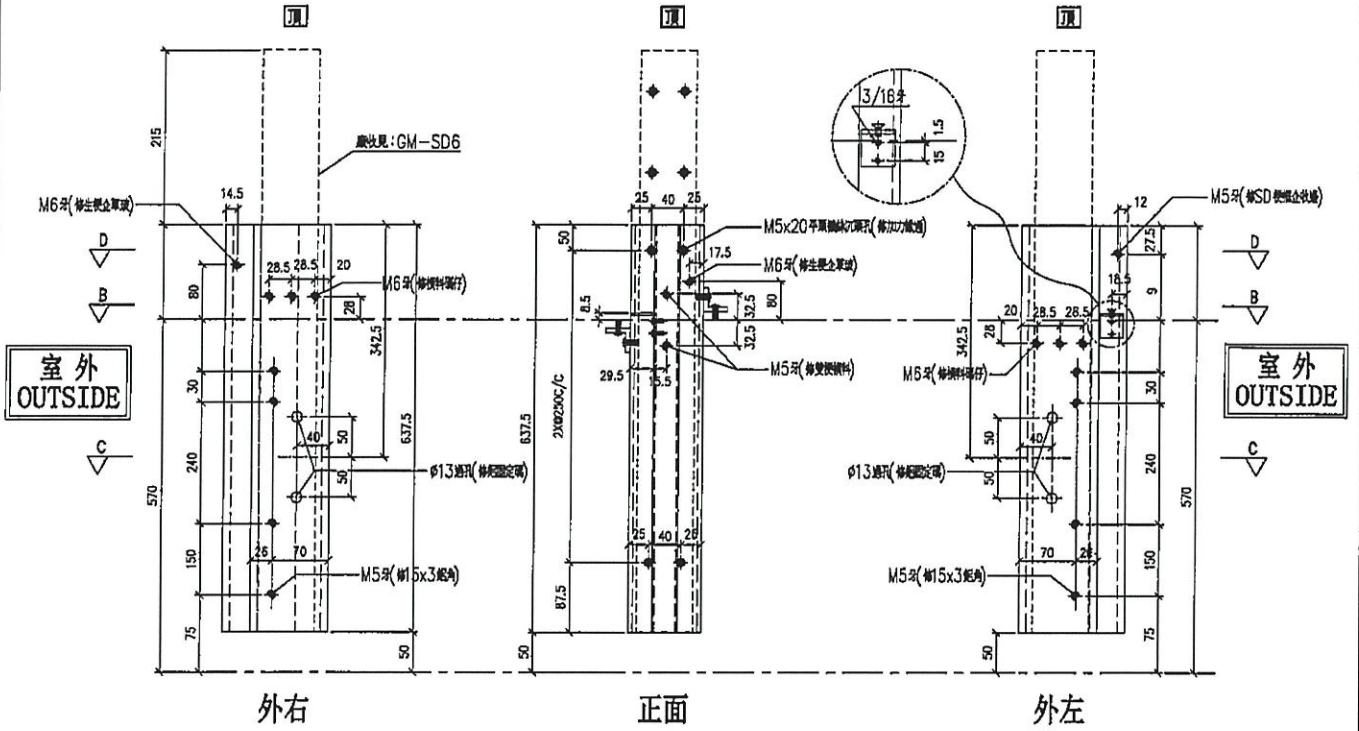

名稱	雙生企	制圖	LHR	2019.12.10	修改	-
材料	X85547 X85550	復核	-	-	日期	-
顏色	EC-DG-S332054 (3塗)	批准			圖號	T2-FAB303



美特鋁質有限公司  
MIDI Aluminium Fabricator Ltd.

工程號 J-837 地盤 觀塘裕民坊

序号	物料編號	數量	位置	樓層
01	M3-F7-02	1	T2CW-H-1	6F
02	M3-F7-02	2	T2CW-F-1/2	6F
03	M3-F7-02	1	T2CW-D-1	6F
04	M3-F7-02	1	T2CW-L-2	6F

左SD生右SD梗

\*請用A3紙打印

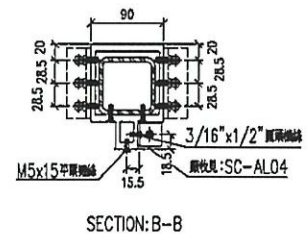
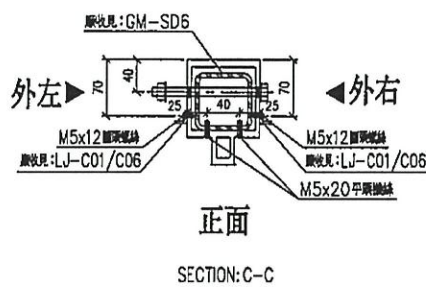
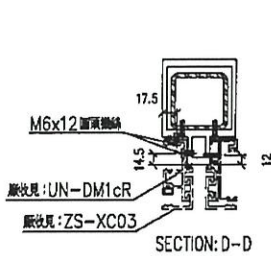
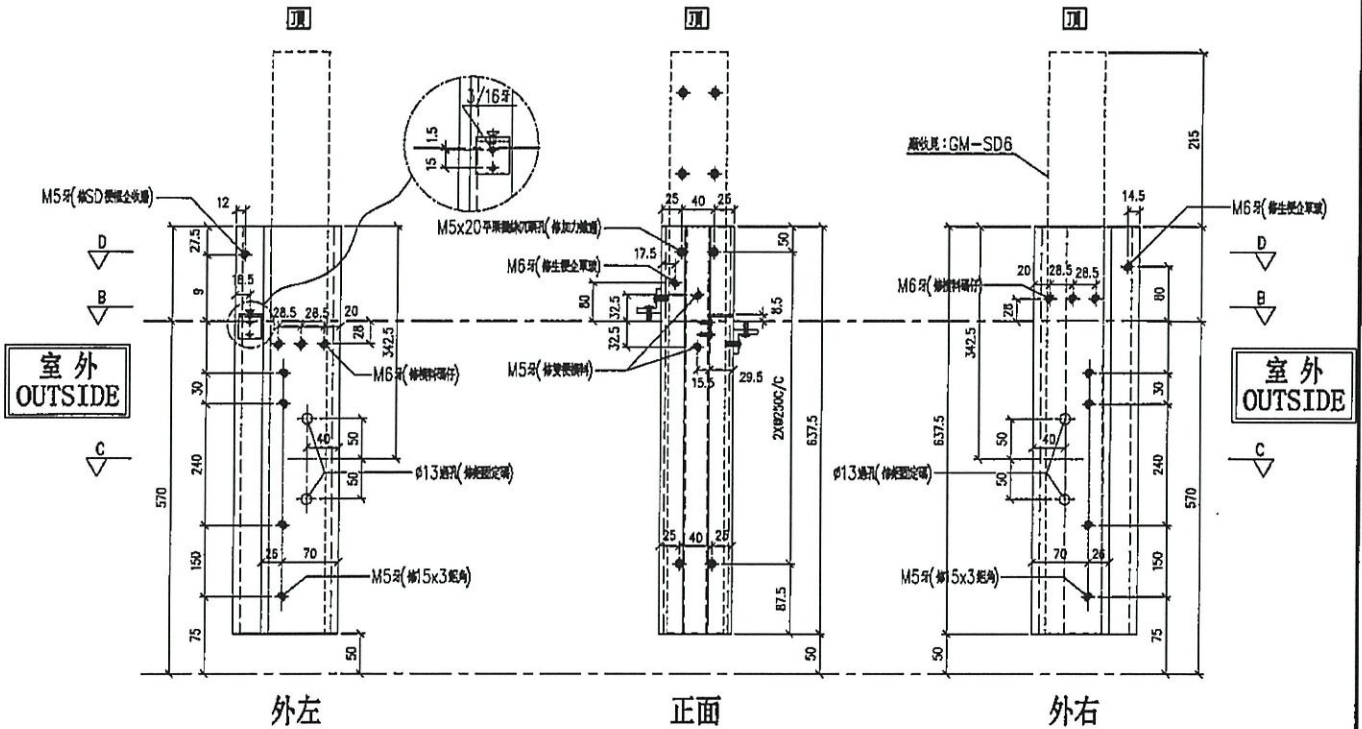

名稱	雙生企	制圖	LHR	2019.12.10	修改	-
材料	X85547 X85550	復核	-	-	日期	-
顏色	EC-DG-S332054 (3塗)	批准			圖號	T2-FAB304

# J-837 框架式幕牆鋁料模圖

(1)

模號: X85552  
 名稱: 雙梗橫料 (外凸)  
 合金狀態: 6063-T6  
 重量: 6.186 KG/M  
 V.F.: 475 mm

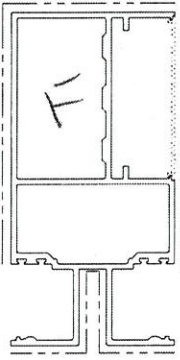

模號: X85605  
 名稱: 雙梗橫料 (外平)  
 合金狀態: 6063-T6  
 重量: 6.185 KG/M  
 V.F.: 481 mm

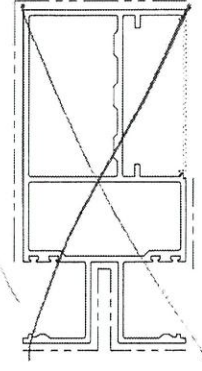

模號: X85553  
 名稱: 生梗橫料  
 合金狀態: 6063-T6  
 重量: 5.335 KG/M  
 V.F.: 431.8 mm

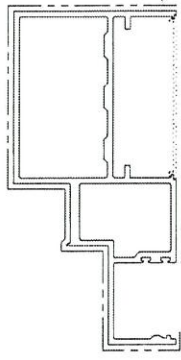

模號: X85555  
 名稱: SD門頂橫 (雙玻)  
 合金狀態: 6063-T6  
 重量: 5.631 KG/M  
 V.F.: 504.3 mm

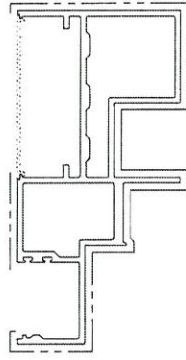

模號: X85549  
 名稱: 轉角企  
 合金狀態: 6063-T6  
 重量: 10.833 KG/M  
 V.F.: 660.89 mm

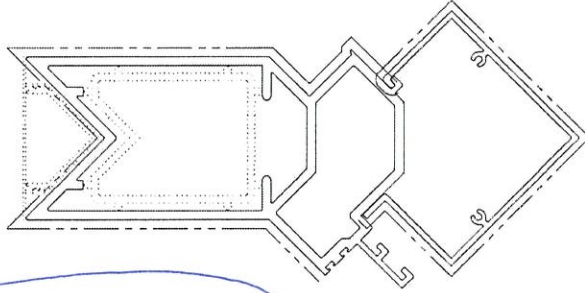

模號: X85569  
 名稱: 轉角企外蓋  
 合金狀態: 6063-T6  
 重量: 2.805 KG/M  
 V.F.: 320.49 mm

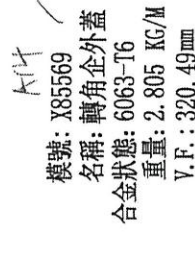

模號: X85547  
 名稱: 雙生企  
 合金狀態: 6063-T6  
 重量: 7.872 KG/M  
 V.F.: 446 mm

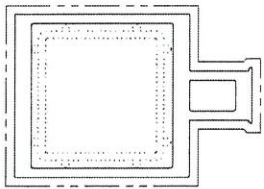

模號: X85546  
 名稱: 生梗企  
 合金狀態: 6063-T6  
 重量: 6.936 KG/M  
 V.F.: 425.36 mm

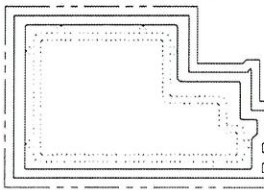

模號: X85545  
 名稱: 雙梗企  
 合金狀態: 6063-T6  
 重量: 7.276 KG/M  
 V.F.: 423.14 mm

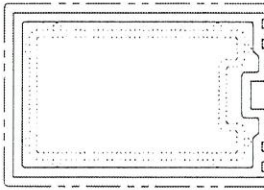

模號: X85597  
 名稱: 轉角室內蓋  
 合金狀態: 6063-T5  
 重量: 0.366 KG/M  
 V.F.: 89.97 mm



模號: X85596  
 名稱: 轉角室內蓋托角  
 合金狀態: 6063-T6  
 重量: 0.855 KG/M  
 V.F.: 0 mm

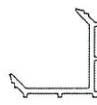

模號: X85550  
 名稱: 雙生企1  
 合金狀態: 6063-T6  
 重量: 6.173 KG/M  
 V.F.: 446 mm

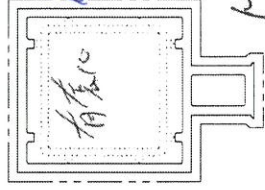

用此料代替 X85547 X85548

M3

M2

M1

A16

A15

M6

B3A

M5

A14

有良心

(2)

# J-837 框架式幕牆鋁料模圖

舊樣

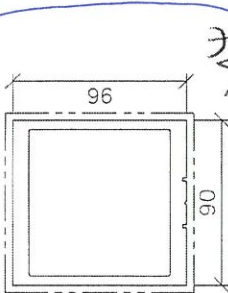

模號: X85548  
 名稱: SD中企 (外凹)  
 合金狀態: 6063-T6  
 重量: 6.48 KG/M  
 V.F.: 379.9 mm

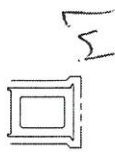

模號: X85551  
 名稱: 雙生托  
 合金狀態: 6063-T6  
 重量: 1.428 KG/M  
 V.F.: 106.6 mm



模號: X85579  
 名稱: SD中柱底座  
 合金狀態: 6063-T6  
 重量: 1.123 KG/M  
 V.F.: 0 mm



模號: X85580  
 名稱: SD中柱勾企  
 合金狀態: 6063-T6  
 重量: 1.463 KG/M  
 V.F.: 243 mm

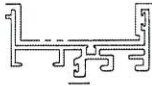

模號: X85571  
 名稱: SD樑框企收邊  
 合金狀態: 6063-T6  
 重量: 1.446 KG/M  
 V.F.: 150.48mm

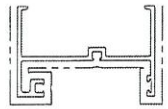

模號: X85604  
 名稱: SD框牆邊企  
 合金狀態: 6063-T6  
 重量: 1.371 KG/M  
 V.F.: 291.72mm

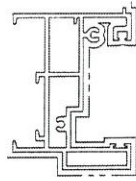

模號: X85581  
 名稱: SD框頂橫  
 合金狀態: 6063-T6  
 重量: 2.725 KG/M  
 V.F.: 332.45mm

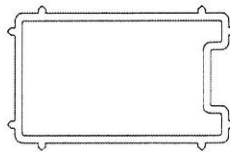

模號: X85565  
 名稱: 雙梗企套心  
 合金狀態: 6061-T6  
 重量: 4.364 KG/M  
 V.F.: 0 mm

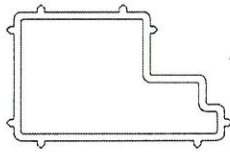

模號: X85566  
 名稱: 生梗企套心  
 合金狀態: 6061-T6  
 重量: 4.102 KG/M  
 V.F.: 0 mm

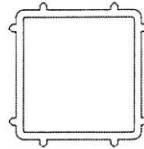

模號: X85567  
 名稱: 雙生企套心  
 合金狀態: 6061-T6  
 重量: 3.118 KG/M  
 V.F.: 0 mm

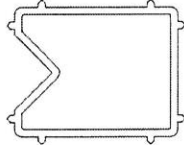

模號: X85568  
 名稱: 轉角企套心  
 合金狀態: 6061-T6  
 重量: 3.762 KG/M  
 V.F.: 0 mm

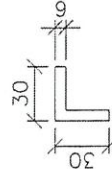

模號: X85594  
 名稱: 30\*30\*6鋁角  
 合金狀態: 6061-T6  
 重量: 0.878 KG/M  
 V.F.: 0 mm  
 (主企主橫組裝用)

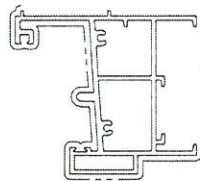

模號: X85584  
 名稱: SD框底橫  
 合金狀態: 6063-T6  
 重量: 3.256 KG/M  
 V.F.: 308.63mm

舊樣