



工程指示 / 要求簡箋(E.I.)

工程指示編號：EI / 1753 / 20

修改版次：A

工程編號：J - 837

工程名稱：觀塘裕民坊

工程項目：幕牆 隔音吊趟用配件(地盤用)

收件人：林哥 / 永林 / 楊榮輝

發件人：Eric Liu

日期：08/05/2020

要求提供 / 確認 事項：

- | | | |
|------------------------------------|-------------------------------------|-------------------------------|
| <input type="checkbox"/> 初步鋁料 B.M. | <input type="checkbox"/> 加工拆圖，然後生產 | <input type="checkbox"/> 尺寸表 |
| <input type="checkbox"/> 正式鋁料 B.M. | <input type="checkbox"/> 技術上資料 / 指示 | <input type="checkbox"/> 報價 |
| <input type="checkbox"/> 配件 B.M. | <input type="checkbox"/> 樣辦或貨品說明書 | <input type="checkbox"/> 分判合約 |
| <input type="checkbox"/> 其他：_____ | | |

內容：

請按 BM 訂購配件送地盤，隔音吊趟及吸音柱用

A 版：新增#3，路軌位置攝拉也片後要補填縫膠

#4，吊趟位置室內企身收口用自鑽

謝謝！

(16棵 ~~攝拉也片~~ 試用；
請現場試用後再提供實際用量
作訂貨)

請在 2020 / 05 / 11 前完成上列要求。

附：1 頁 BM

以上項目為：

- 原合約工程包 原合約工程加 / 減賬 新工程報價

原因：-

分發東莞各部門：

- () 生產技術總監 連附件 () 技術部 連附件 永林 () 生產部 連附件 () 機械設計部 連附件
 () 採購部 連附件 () 生產統籌部 連附件 梅
 () 質檢部 連附件 () 會計部 連附件 () 報關組 連附件 () 其他 連附件 楊榮輝

分發香港各部門：

- () 行政部 連附件 () 會計部 連附件 () 統籌部 連附件 () 工程部地盤科文 連附件 林哥
 () 採購部 連附件 () QS 部 連附件 () 維修部 連附件 () 其他 _____ 連附件

傳遞編號：

HK 0795 / 20

發件人簽署：

項目經理簽署：

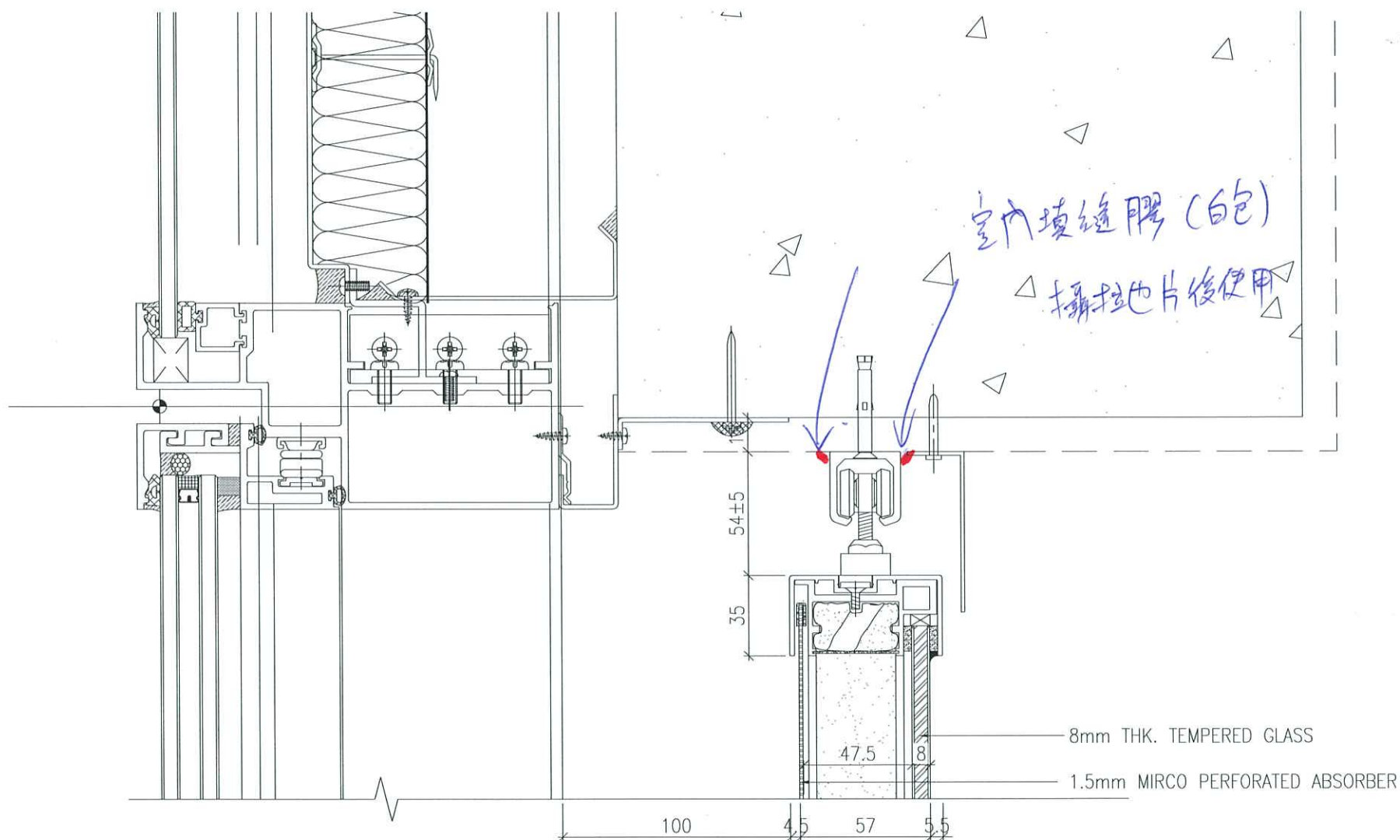

1
6003

TYPICAL DETAIL