

工程指示 / 要求簡箋(E.I.)

工程指示編號：EI / 1708 / 20

修改版次：-

工程編號：J - 837

工程名稱：觀塘裕民坊

工程項目：幕牆 吊趟路軌用拉也片

收件人：生統 / 永林

發件人：Eric Liu

日期：20/04/2020

要求提供 / 確認 事項：

- | | | |
|------------------------------------|-------------------------------------|-------------------------------|
| <input type="checkbox"/> 初步鋁料 B.M. | <input type="checkbox"/> 加工拆圖，然後生產 | <input type="checkbox"/> 尺寸表 |
| <input type="checkbox"/> 正式鋁料 B.M. | <input type="checkbox"/> 技術上資料 / 指示 | <input type="checkbox"/> 報價 |
| <input type="checkbox"/> 配件 B.M. | <input type="checkbox"/> 樣辦或貨品說明書 | <input type="checkbox"/> 分判合約 |
| <input type="checkbox"/> 其他：_____ | | |

內容：

請按加工圖生產吊趟路軌用拉也片送地盤使用

分三批出貨，第一批 4 月 22 號到 (第一批每款 100 件)

謝謝！

請在 2020 / 04 / 30 前完成上列要求。

附：1 頁加工圖

以上項目為：

- 原合約工程包 原合約工程加 / 減賬 新工程報價

原因：-

分發東莞各部門：

- () 生產技術總監 連附件 (/) 技術部 連附件 永林 () 生產部 連附件 () 機械設計部 連附件
 () 採購部 連附件 (/) 生產統籌部 連附件 梅
 () 質檢部 連附件 () 會計部 連附件 () 報關組 連附件 () 其他 楊榮輝 連附件

分發香港各部門：

- () 行政部 連附件 () 會計部 連附件 () 統籌部 連附件 (/) 工程部地盤科文 連附件 炳哥、有哥
 () 採購部 連附件 () QS 部 連附件 () 維修部 連附件 () 其他 _____ 連附件

傳遞編號：

HK 0633 / 20

發件人簽署：

項目經理簽署：

(TG09) 8mm THK ACID ETCHED FROSTED TEMPERED GLASS.(D18061228)

(TG11) 8mm THK CLEAR TEMPERED GLASS.(D18061222)

(BATH01) 8mm THK ACID ETCHED FROSTED BLUE TINTED TEMPERED GLASS.(D18110372)

出外 / 室內吊趟拉也片

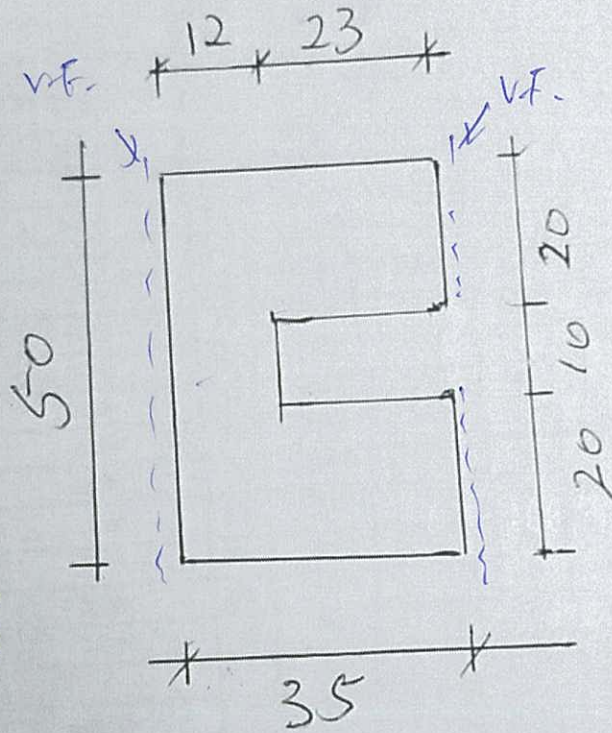

廠自噴
1整即可

大貨數	第一批
5000 件	100件
3000 件	100件
2000 件	100件

1MM厚
3MM厚
5MM厚