

工程指示 / 要求簡箋(E.I.)

工程指示編號：EI / 1682 / 20

修改版次：-

工程編號：J - 837

工程名稱：觀塘裕民坊

工程項目：幕牆 6/F 生窗玉 (T1-T5)

收件人：生統 / 永林

發件人：Eric Liu

日期：15/04/2020

□要求提供 / □確認 事項：

- | | | |
|------------------------------------|-------------------------------------|-------------------------------|
| <input type="checkbox"/> 初步鋁料 B.M. | <input type="checkbox"/> 加工拆圖，然後生產 | <input type="checkbox"/> 尺寸表 |
| <input type="checkbox"/> 正式鋁料 B.M. | <input type="checkbox"/> 技術上資料 / 指示 | <input type="checkbox"/> 報價 |
| <input type="checkbox"/> 配件 B.M. | <input type="checkbox"/> 樣辦或貨品說明書 | <input type="checkbox"/> 分判合約 |
| <input type="checkbox"/> 其他：_____ | | |

內容：

請按加工圖生產生窗送地盤安裝

T1-T5，6/F 數量

謝謝！

請在 2020 / 04 / 30 前完成上列要求。

附： 4 頁圖登，122 頁加工圖

以上項目為：

- | | | |
|---------------------------------|--------------------------------------|--------------------------------|
| <input type="checkbox"/> 原合約工程包 | <input type="checkbox"/> 原合約工程加 / 減賬 | <input type="checkbox"/> 新工程報價 |
|---------------------------------|--------------------------------------|--------------------------------|

原因：-

分發東莞各部門：

- | | | | | | |
|--------------------------------------|--|--|---------------------------------------|------------------------------|--|
| <input type="checkbox"/> 生產技術總監 □連附件 | <input checked="" type="checkbox"/> 技術部 □連附件 | <input checked="" type="checkbox"/> 永林 | <input type="checkbox"/> 生產部 | <input type="checkbox"/> 連附件 | <input type="checkbox"/> 機械設計部 □連附件 |
| <input type="checkbox"/> 採購部 | <input type="checkbox"/> 連附件 | <input checked="" type="checkbox"/> 生產統籌部 □連附件 | <input checked="" type="checkbox"/> 梅 | | |
| <input type="checkbox"/> 質檢部 | <input type="checkbox"/> 連附件 | <input type="checkbox"/> 會計部 | <input type="checkbox"/> 連附件 | <input type="checkbox"/> 報關組 | <input type="checkbox"/> 連附件 |
| | | | | <input type="checkbox"/> 其他 | <input checked="" type="checkbox"/> 楊榮輝 □連附件 |

分發香港各部門：

- | | | | |
|-----------------------------------|------------------------------------|-----------------------------------|--|
| <input type="checkbox"/> 行政部 □連附件 | <input type="checkbox"/> 會計部 □連附件 | <input type="checkbox"/> 統籌部 □連附件 | <input type="checkbox"/> 工程部地盤科文 □連附件 |
| <input type="checkbox"/> 採購部 □連附件 | <input type="checkbox"/> QS 部 □連附件 | <input type="checkbox"/> 維修部 □連附件 | <input type="checkbox"/> 其他 _____ □連附件 |

傳遞編號：

HK0583 / 20

發件人簽署：

項目經理簽署：



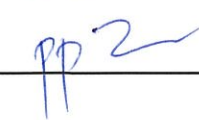

圖則登記表 DRAWING REGISTER	
工程名稱 Project Title: J-837觀塘裕民坊 T1/T2T/T3/T5座6F生窗玉拆圖	接收日期 Receiving Date (適用於客戶圖則)
工程編號 Project No:	

分發予 Distributed To	發出日期 Issued Date
	年 20
	月 02
	日 26

圖則編號 Drg. No.	圖則名稱 Drawing Title
MW-DL1	生窗玉組裝圖
UN-DL1	生窗玉組裝圖
UN-DL1(A)	生窗玉組裝圖-數據表
UN-DL1-1	生玉料拆料圖
UN-DL1-2	生玉料拆料圖
UN-DL1-3	生玉料拆料圖
UN-DL1-4	生玉料拆料圖
MW-DL2	生窗玉組裝圖
UN-DL2	生窗玉組裝圖
UN-DL2-1	生玉料拆料圖
UN-DL2-2	生玉料拆料圖
UN-DL2-3	生玉料拆料圖
UN-DL2-4	生玉料拆料圖
UN-DL16	生窗玉組裝圖
UN-DL16-1	生玉料拆料圖
UN-DL16-2	生玉料拆料圖
UN-DL16-3	生玉料拆料圖
UN-DL16-4	生玉料拆料圖
MW-DR1	生窗玉組裝圖
UN-DR1	生窗玉組裝圖
UN-DR1(A)	生窗玉組裝圖-數據表
UN-DR1-1	生玉料拆料圖
UN-DR1-2	生玉料拆料圖
UN-DR1-3	生玉料拆料圖
UN-DR1-4	生玉料拆料圖
MW-DR1	生窗玉組裝圖
MW-DR1(A)	生窗玉組裝圖-數據表
UN-DR2	生窗玉組裝圖
UN-DR2-1	生玉料拆料圖
UN-DR2-2	生玉料拆料圖
UN-DR2-3	生玉料拆料圖
UN-DR2-4	生玉料拆料圖

修訂編號 Revision No.	
1	-
2	-
3	-
4	-
5	-
6	-
7	-
8	-
9	-
10	-
11	-
12	-
13	-
14	-
15	-
16	-
17	-
18	-
19	-
20	-
21	-
22	-
23	-
24	-
25	-
26	-
27	-
28	-
29	-
30	-
31	-
32	-

圖則登記表
DRAWING REGISTER

		接收日期 Receiving Date (適用於客戶圖則)									
工程名稱 Project Title: J-837觀塘裕民坊		年									
T1/T2T/T3/T5座6F生窗玉拆圖		月									
工程編號 Project No:		日									

分發予 Distributed To		發出日期 Issued Date									
		年	20								
		月	02								
		日	26								

圖則編號 Drg. No.	圖則名稱 Drawing Title	修訂編號 Revision No.
UN-DR16	生窗玉組裝圖	33
UN-DR16-1	生玉料拆料圖	34
UN-DR16-2	生玉料拆料圖	35
UN-DR16-3	生玉料拆料圖	36
UN-DR16-4	生玉料拆料圖	37
UN-DR25	生窗玉組裝圖	38
UN-DR25-1	生玉料拆料圖	39
UN-DR25-2	生玉料拆料圖	40
UN-DR25-3	生玉料拆料圖	41
UN-DR25-4	生玉料拆料圖	42
UN-DR1Z	生窗玉組裝圖	43
UN-DR1Z-1	生玉料拆料圖	44
UN-DR1Z-2	生玉料拆料圖	45
UN-DR1Z-3	生玉料拆料圖	46
UN-DR1Z-4	生玉料拆料圖	47
HD-DL1	生窗玉組裝圖	48
HD-DL1-1	生玉料拆料圖	49
HD-DL1-2	生玉料拆料圖	50
HD-DL1-3	生玉料拆料圖	51
HD-DL1-4	生玉料拆料圖	52
HDW-DL2	生窗玉組裝圖	53
HD-DL2	生窗玉組裝圖	54
HD-DL2-1	生玉料拆料圖	55
HD-DL2-2	生玉料拆料圖	56
HD-DL2-3	生玉料拆料圖	57
HD-DL2-4	生玉料拆料圖	58
HD-DR1	生窗玉組裝圖	59
HD-DR1-1	生玉料拆料圖	60
HD-DR1-2	生玉料拆料圖	61
HD-DR1-3	生玉料拆料圖	62
HD-DR1-4	生玉料拆料圖	63
HDW-DR2	生窗玉組裝圖	64

圖則登記表 DRAWING REGISTER	
工程名稱 Project Title: J-837觀塘裕民坊 T1/T2T/T3/T5座6F生窗玉拆圖	接收日期 Receiving Date (適用於客戶圖則)
工程編號 Project No:	

分發予 Distributed To	發出日期 Issued Date
	年 20
	月 02
	日 26

圖則編號 Drg. No.	圖則名稱 Drawing Title	修訂編號 Revision No.
HD-DR2	生窗玉組裝圖	65
HD-DR2-1	生玉料拆料圖	66
HD-DR2-2	生玉料拆料圖	67
HD-DR2-3	生玉料拆料圖	68
HD-DR2-4	生玉料拆料圖	69
HD-DR101	生窗玉組裝圖	70
HD-DR101-1	生玉料拆料圖	71
HD-DR101-2	生玉料拆料圖	72
HD-DR101-3	生玉料拆料圖	73
HD-DR101-4	生玉料拆料圖	74
HD-DR10	生窗玉組裝圖	75
HD-DR10-1	生玉料拆料圖	76
HD-DR10-2	生玉料拆料圖	77
HD-DR10-3	生玉料拆料圖	78
HD-DR10-4	生玉料拆料圖	79
HD-DR20	生窗玉組裝圖	80
HD-DR20-1	生玉料拆料圖	81
HD-DR20-2	生玉料拆料圖	82
HD-DR20-3	生玉料拆料圖	83
HD-DR20-4	生玉料拆料圖	84
UN-CH2	生窗玉組裝圖	85
UN-CH2-1	生玉料拆料圖	86
UN-CH2-2	生玉料拆料圖	87
UN-CH2-3	生玉料拆料圖	88
UN-CH2-4	生玉料拆料圖	89
UN-BG01	生玉扣線拆料圖	90
UN-BG01R	生玉扣線拆料圖	91
UN-BY01	生玉扣線拆料圖	92
UN-BY01R	生玉扣線拆料圖	93
UN-GY01	生玉扣線拆料圖	94
UN-GY01R	生玉扣線拆料圖	95
UN-GH01	生玉扣線拆料圖	96

圖則登記表
DRAWING REGISTER

工程名稱 Project Title: J-837觀塘裕民坊		年	接收日期 Receiving Date (適用於客戶圖則)						
T1/T2T/T3/T5座6F生窗玉拆圖			月						
工程編號 Project No:			日						

分發予 Distributed To		年	發出日期 Issued Date						
			20						
			02						
		日	26						

圖則編號 Drg. No.	圖則名稱 Drawing Title		修訂編號 Revision No.						
UN-GH01R	生玉扣線拆料圖	97							
UN-JY01	生玉扣線拆料圖	98							
UN-JY01R	生玉扣線拆料圖	99							
UN-JH01	生玉扣線拆料圖	100							
UN-JH01R	生玉扣線拆料圖	101							
837-DL1	多點鎖放樣圖	102							
837-DR1	多點鎖放樣圖	103							
837-MWL1	多點鎖放樣圖	104							
837-MWR1	多點鎖放樣圖	105							
837-BH2	多點鎖放樣圖	106							
KM-DB1	鋁墊巴拆圖	107							
KY-DB10R	鋁墊巴拆圖	108							
KY-DB12	鋁墊巴拆圖	109							
KY-DB12R	鋁墊巴拆圖	110							
KY-DB14	鋁墊巴拆圖	111							
KY-DB14R	鋁墊巴拆圖	112							
KY-DB16	鋁墊巴拆圖	113							
KY-DB16R	鋁墊巴拆圖	114							
KY-DB28	鋁墊巴拆圖	115							
UN-LB1	多點鎖拉巴拆圖	116							
UN-LB2	多點鎖拉巴拆圖	117							
UN-LB3	多點鎖拉巴拆圖	118							
KL-DB10	1.5mm執巴拆圖	119							
KL-DB12	1.5mm執巴拆圖	120							
KL-DB14	1.5mm執巴拆圖	121							
KL-DB16	1.5mm執巴拆圖	122							



美特鋁質 有限公司
MIDI Aluminium Fabricator Ltd.

工程號 J-837 地盤 觀塘裕民坊

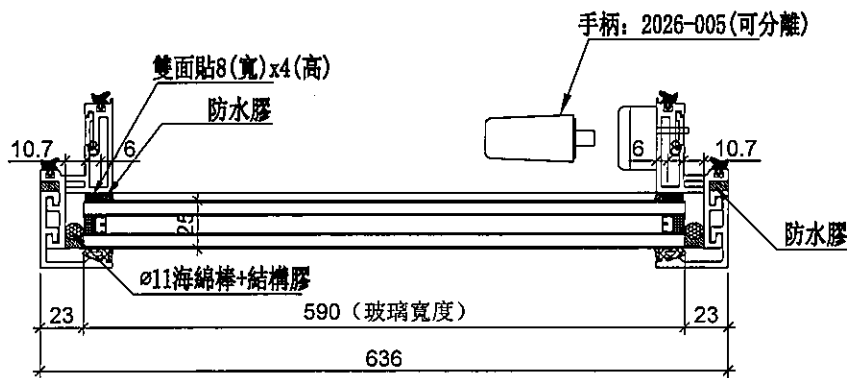
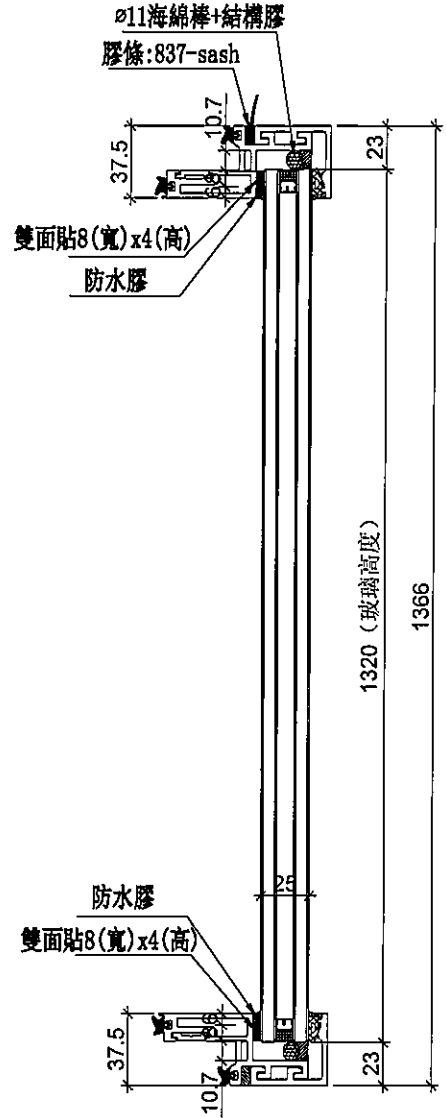
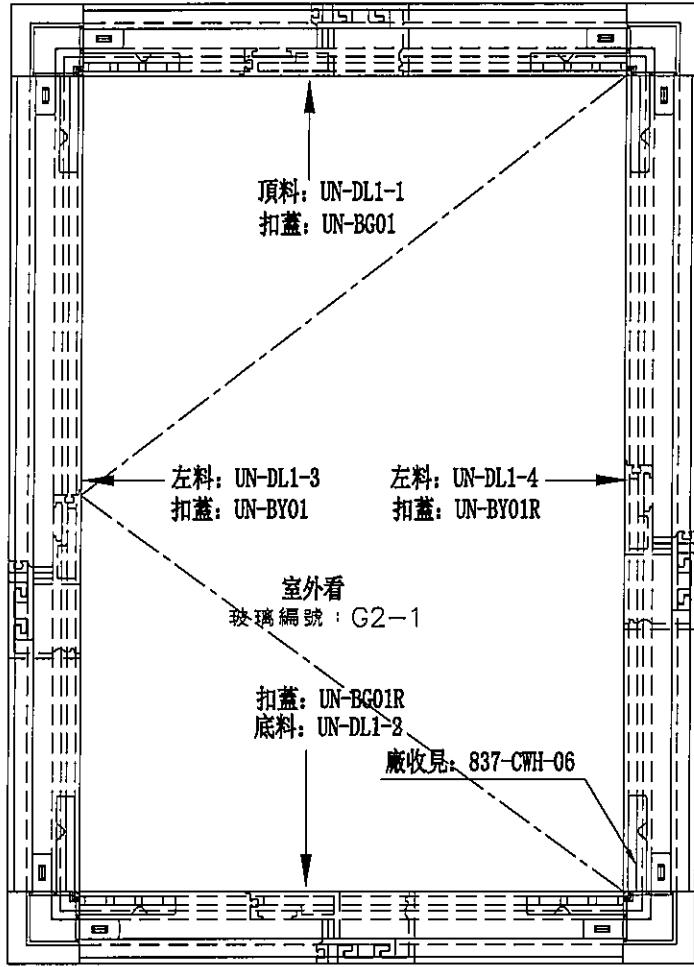

M. W窗

數量	位置	樓層
1	T5CW-M-2	6F

名稱	生窗玉組裝圖	制圖	SDE	2020.02.28	修改	-	-
材料	-	復核	-	-	日期	-	-
顏色	EC-DG-S332054 (3塗)	批準			圖號	MW-DL1	



美特鋁質 有限公司
MIDI Aluminium Fabricator Ltd.

工程號

J-837

地盤

觀塘裕民坊

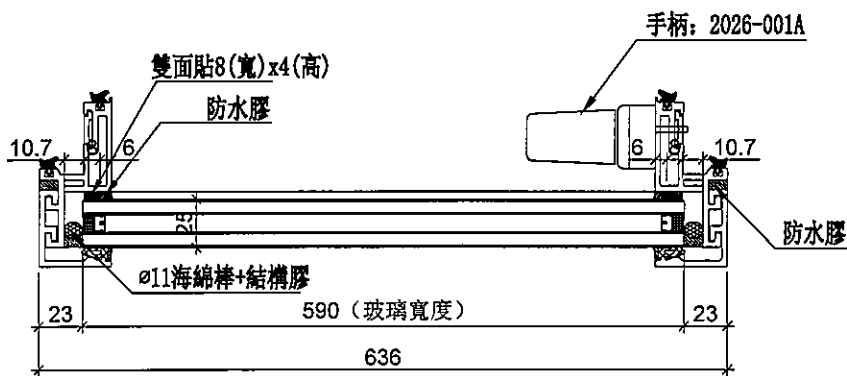
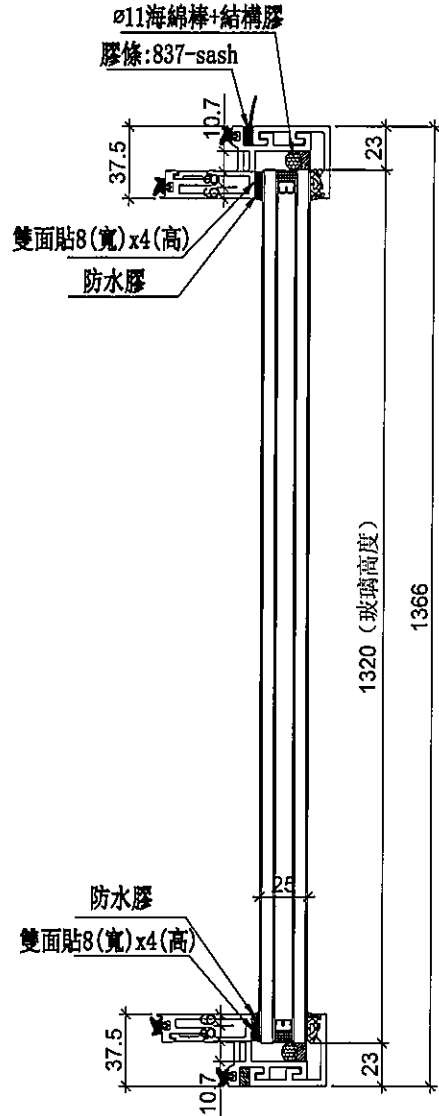
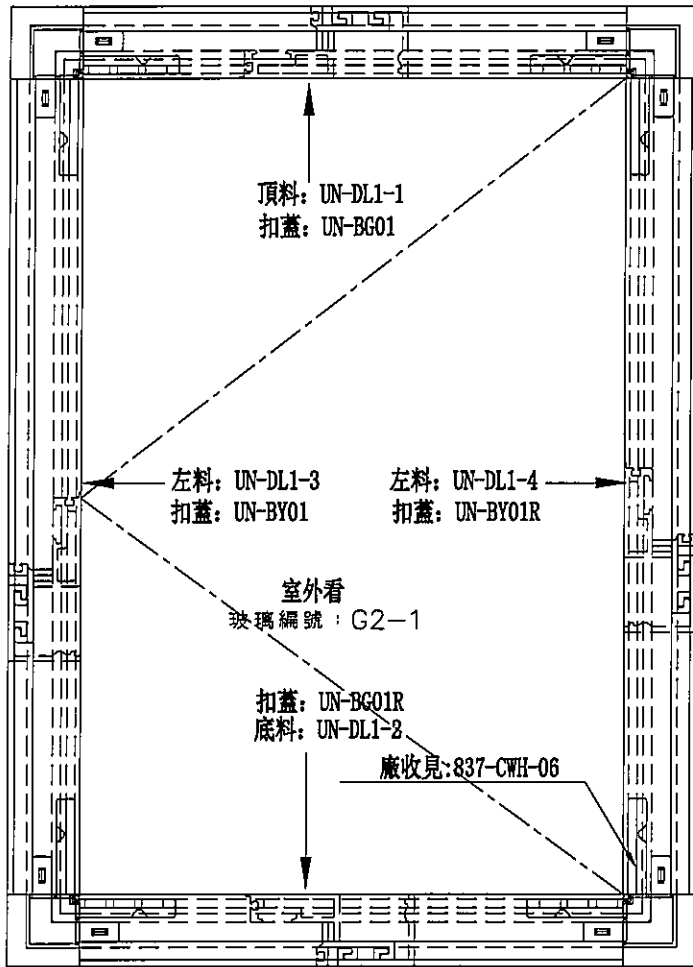

數據表見UN-DL1-(A)

名稱	生窗玉組裝圖	制圖	SDE	2020.02.28	修改	-	-
材料	-	復核	-	-	日期	-	-
顏色	EC-DG-S332054 (3塗)	批准			圖號	UN-DL1	



美特鋁質 有限公司
MIDI Aluminium Fabricator Ltd.

工程號

J-837

地盤

觀塘裕民坊

數量	位置	樓層
2	T1CW-F-2	6F
1	T1CW-A-2	6F
1	T1CW-C-1	6F
1	T1CW-M-1	6F
1	T1CW-K-1	6F
1	T1CW-H-2	6F
1	T2CW-H-1	6F
1	T2CW-F-1	6F
1	T2CW-A-1	6F
1	T2CW-B-2	6F
1	T2CW-N-2	6F
1	T2CW-L-1	6F
1	T2CW-M-2	6F
1	T3CW-K-1	6F
1	T3CW-J-1	6F
1	T3CW-M-2	6F
1	T3CW-H-1	6F
2	T3CW-B-2	6F
2	T5CW-M-2	6F
1	T5CW-G-1	6F
1	T5CW-E-2	6F
1	T5CW-E-1	6F
2	T5CW-C-1	6F
1	T5CW-H-21	6F
28	合計	

加工圖見UN-DL1

名稱	生窗玉組裝圖	制圖	SDE	2020.02.28	修改	-	-	
材料	-	復核	-	-	日期	-	-	
顏色	EC-DG-S332054 (3塗)	批準			圖號	UN-DL1-(A)		



美特鋁質 有限公司
MIDI Aluminium Fabricator Ltd.

工程號

J-837

地盤

觀塘裕民坊

使用位置	數量
MW-DL1	1
UN-DL1	28

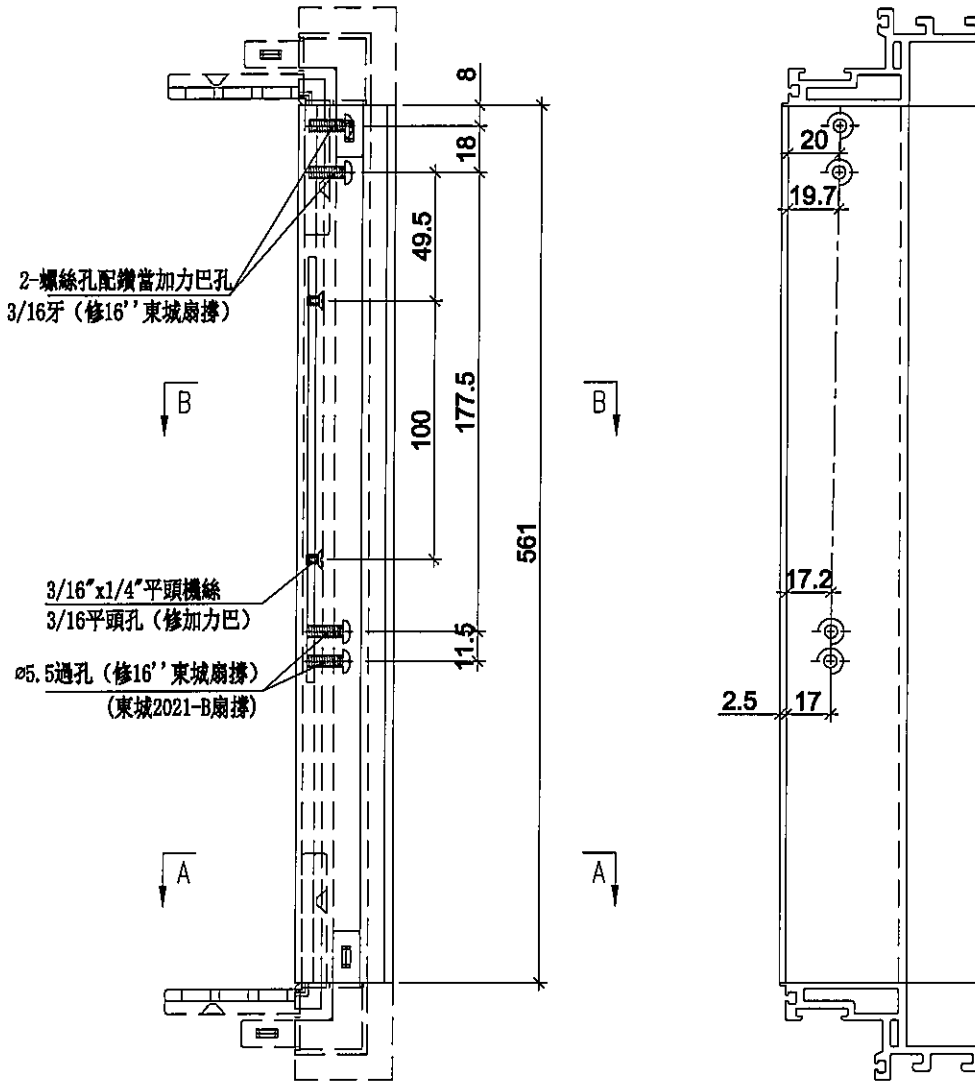

SECTION: A-A

SECTION: B-B

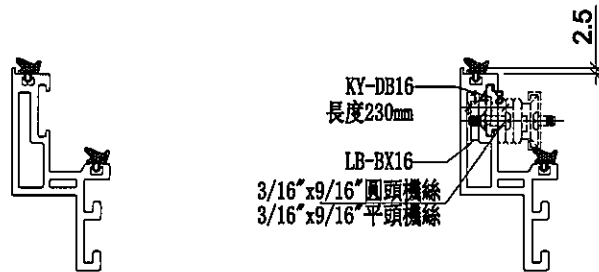

名稱	生玉料(8+8)加工圖	制圖	SDE	2020. 02. 28	修改	-	-	
材料	X85638	復核	-	-	日期	-	-	
顏色	EC-DG-S332054 (3塗)	批准	-		圖號	UN-DL1-1		



美特鋁質 有限公司
MIDI Aluminium Fabricator Ltd.

工程號 J-837 地盤 觀塘裕民坊

使用位置	數量
MW-DL1	1
UN-DL1	28

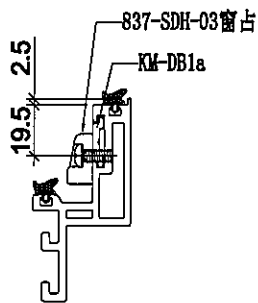
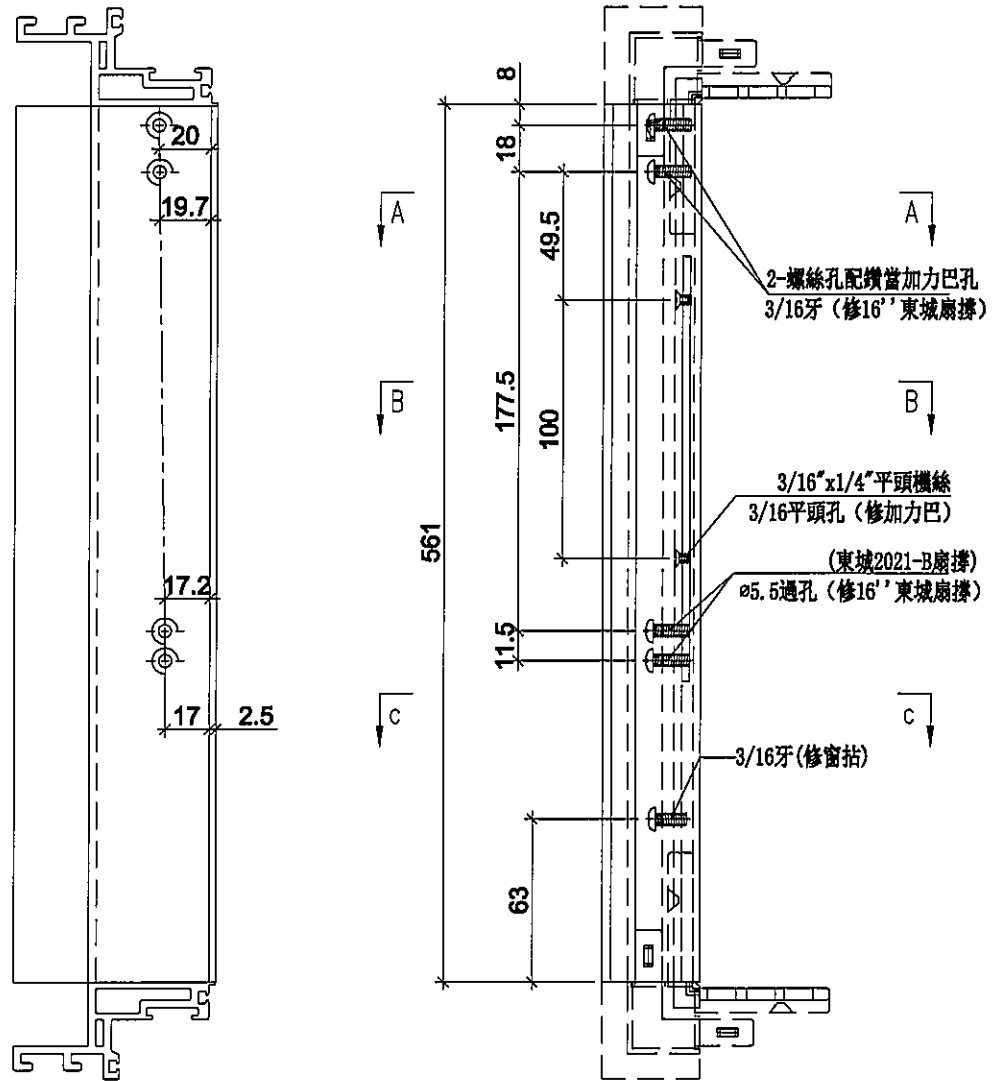

SECTION: C-C

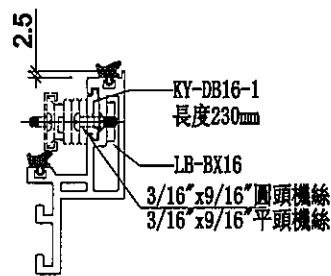

SECTION: B-B

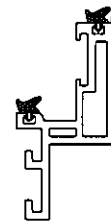

SECTION: A-A

名稱	生玉料(8+8)加工圖	制圖	SDE	2020.02.28	修改	-	-
材料	X85638	復核	-	-	日期	-	-
顏色	EC-DG-S332054 (3塗)	批準	-		圖號	UN-DL1-2	



美特鋁質 有限公司
MIDI Aluminium Fabricator Ltd.

工程號 J-837 地盤 觀塘裕民坊

使用位置	數量
MW-DL1	1
UN-DL1	28

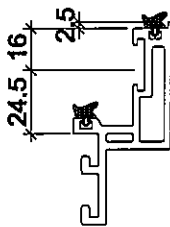
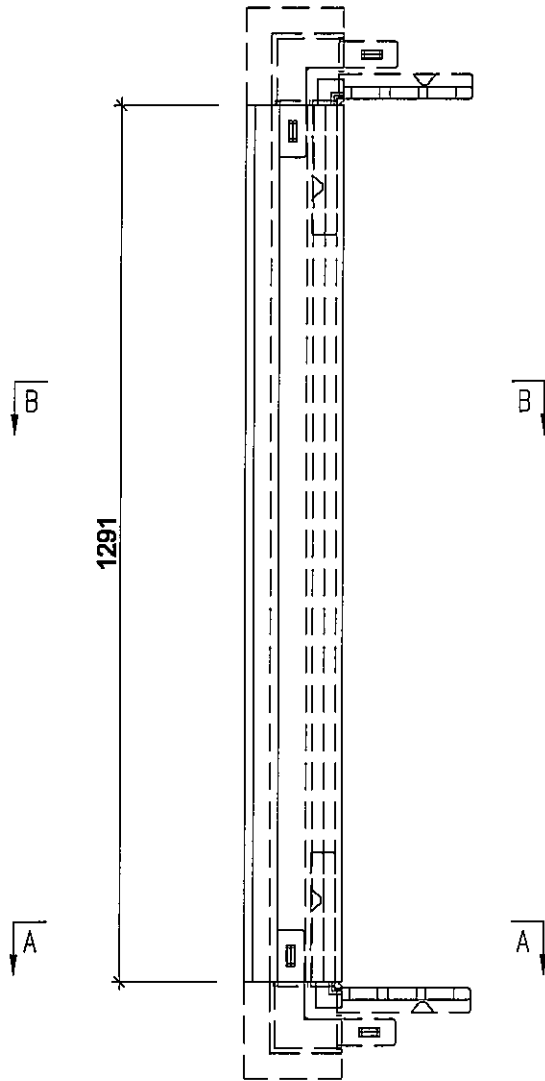

SECTION: A-A

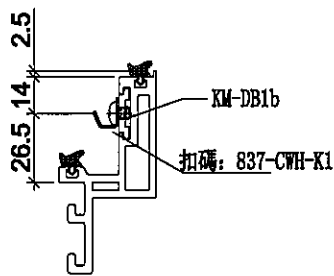

SECTION: B-B

名稱	生玉料(8+8)加工圖	制圖	SDE	2020.02.28	修改	-	-	
材料	X85638	復核	-	-	日期	-	-	
顏色	EC-DG-S332054 (3塗)	批准	-		圖號	UN-DL1-3		



美特鋁質 有限公司
MIDI Aluminium Fabricator Ltd.

工程號 J-837 地盤 觀塘裕民坊

使用位置	數量
MW-DL1	1
UN-DL1	28

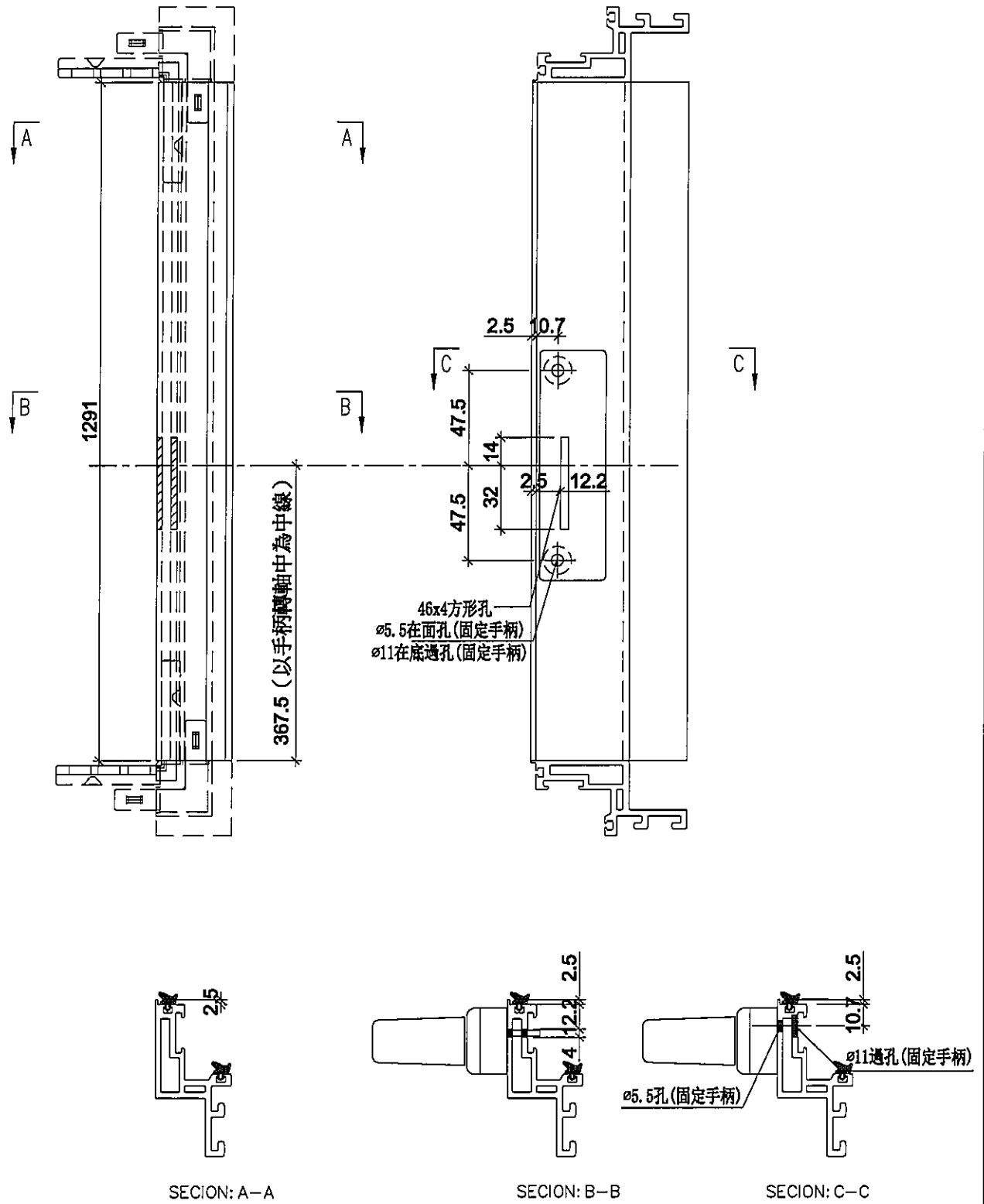

名稱	生玉料(8+8)加工圖	制圖	SDE	2020.02.28	修改	-	-	
材料	X85638	復核	-	-	日期	-	-	
顏色	EC-DG-S332054 (3塗)	批準	-		圖號	UN-DL1-4		



美特鋁質 有限公司
MIDI Aluminium Fabricator Ltd.

工程號

J-837

地盤

觀塘裕民坊

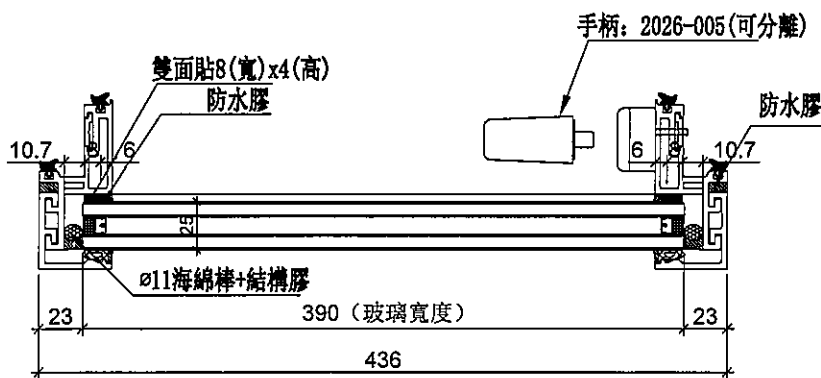
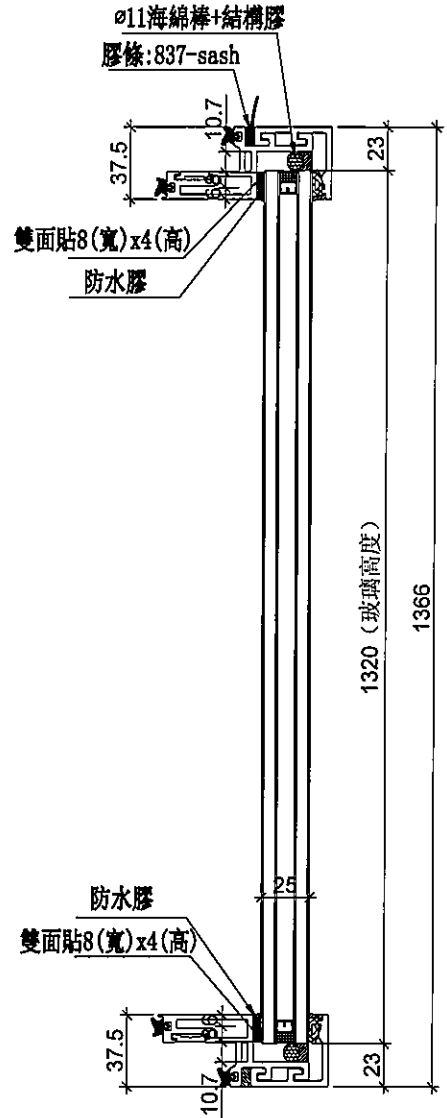
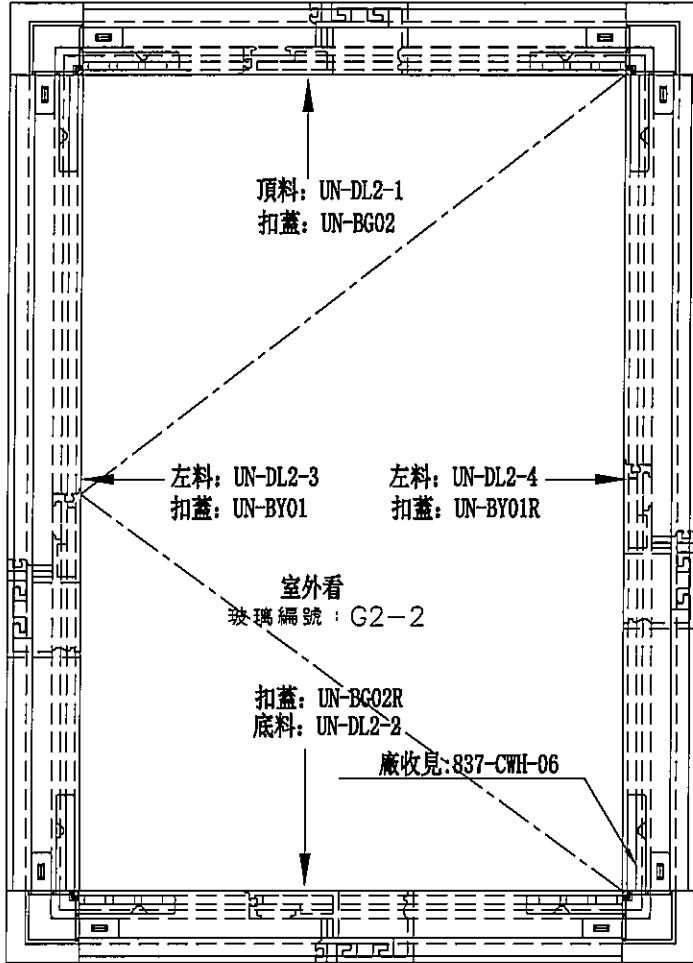

M. W窗

數量	位置	樓層
1	T1CW-H-1	6F
1	T1CW-G-2	6F
1	T1CW-A-1	6F
1	T1CW-B-3	6F
1	T2CW-B-1	6F
1	T2CW-A-2	6F
1	T2CW-M-3	6F
1	T3CW-B-1	6F
1	T3CW-A-2	6F
1	T3CW-F-2	6F
1	T5CW-A-2	6F
1	T5CW-M-2	6F
1	T5CW-M-1	6F
1	T5CW-L-2	6F
1	T5CW-H-3	6F
15	合計	

名稱	生窗玉組裝圖	制圖	SDE	2020.02.28	修改	-	-	
材料	-	復核	-	-	日期	-	-	
顏色	EC-DG-S332054 (3塗)	批準	-		圖號	MW-DL2		



美特鋁質 有限公司
MIDI Aluminium Fabricator Ltd.

工程號 J-837 地盤 觀塘裕民坊

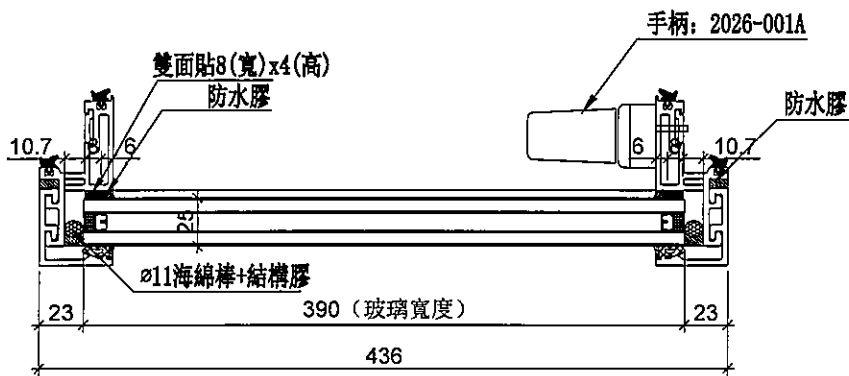
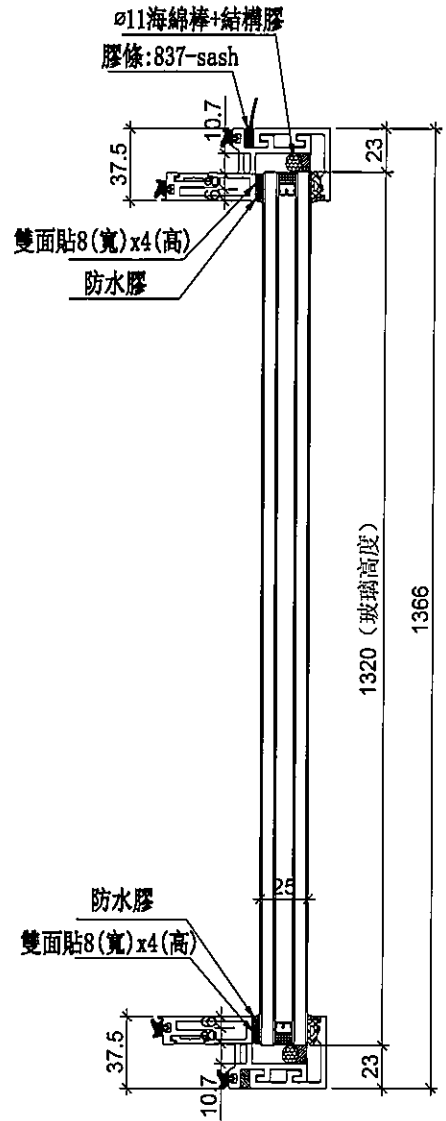
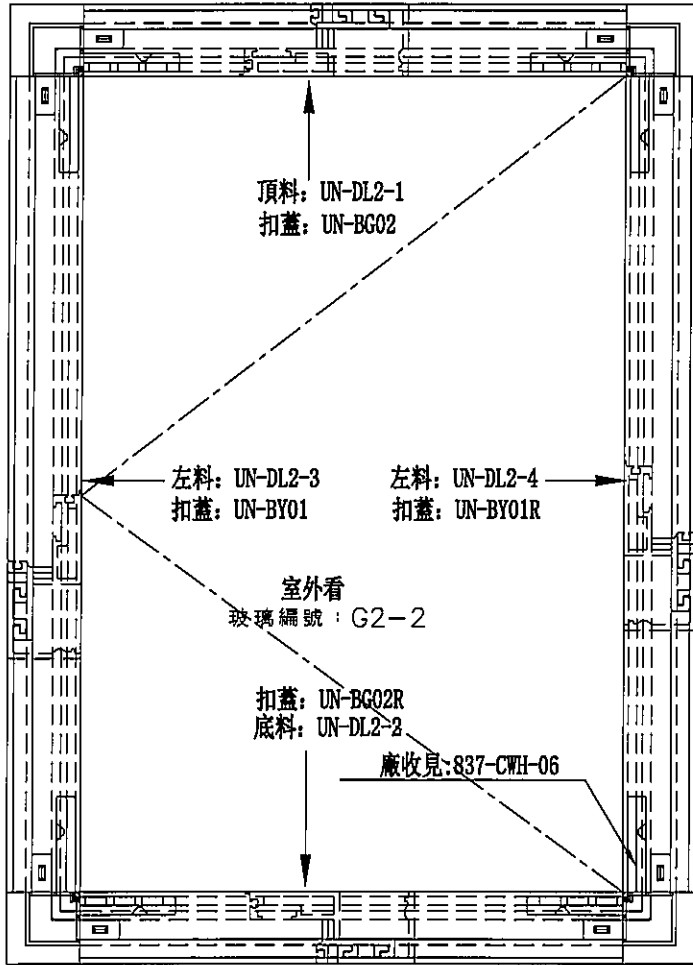

數量	位置	樓層
1	T2CW-H-2	6F
1	T3CW-K-1	6F
1	T5CW-E-1	6F
3	合計	

名稱	生窗玉組裝圖	制圖	SDE	2020.02.28	修改	-	-
材料	-	復核	-	-	日期	-	-
顏色	EC-DG-S332054 (3塗)	批准	-		圖號	UN-DL2	



美特鋁質 有限公司
MIDI Aluminium Fabricator Ltd.

使用位置	數量
MW-SL2	15
UN-DL2	3

工程號	J-837	地盤	觀塘裕民坊
-----	-------	----	-------

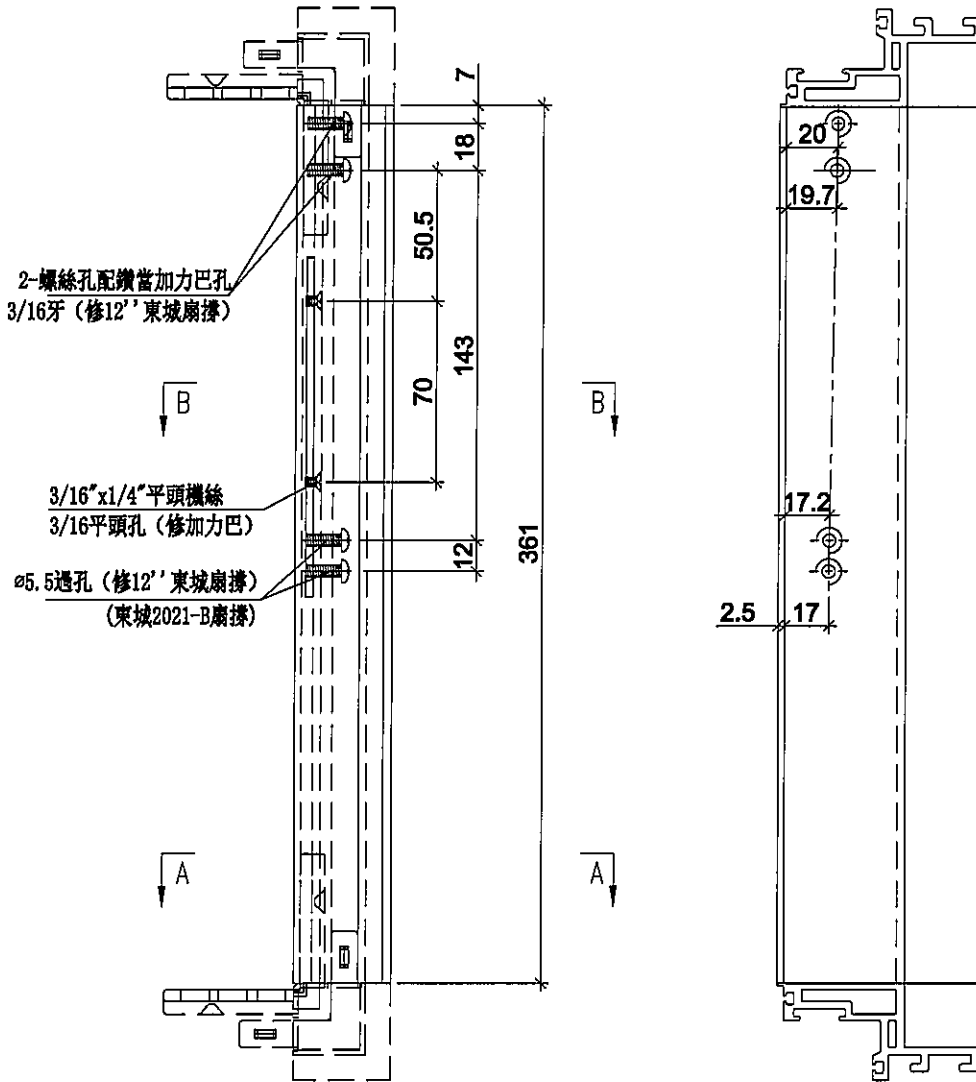

SECTION: A-A

SECTION: B-B

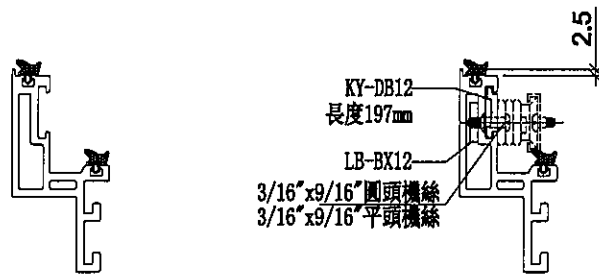

名稱	生玉料(8+8)加工圖	制圖	SDE	2020.02.28	修改	-	-
材料	X85638	復核	-	-	日期	-	-
顏色	EC-DG-S332054 (3塗)	批准	-		圖號	UN-DL2-1	



美特鋁質有限公司
MIDI Aluminium Fabricator Ltd.

工程號

J-837

地盤

觀塘裕民坊

使用位置	數量
MW-SL2	15
UN-DL2	3

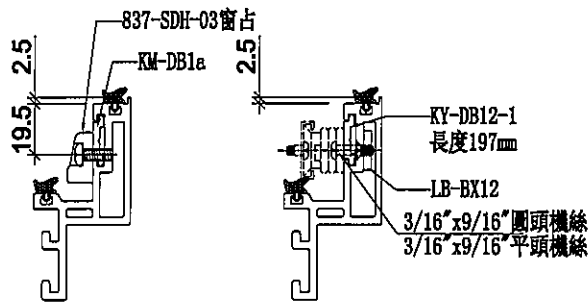
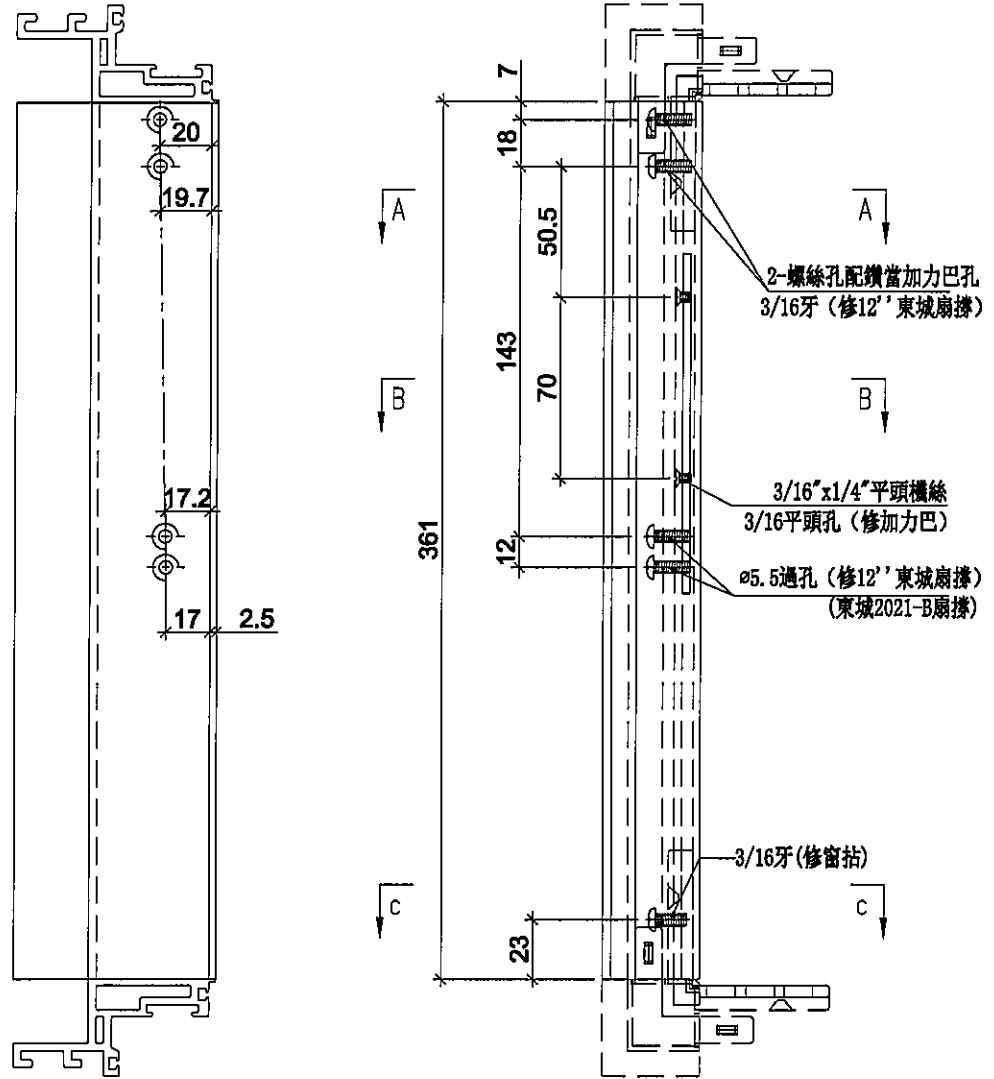

SECTION: C-C

SECTION: B-B

SECTION: A-A

名稱	生玉料(8+8)加工圖	制圖	SDE	2020.02.28	修改	-	-
材料	X85638	復核	-	-	日期	-	-
顏色	EC-DG-S332054 (3塗)	批準	-	-	圖號	UN-DL2-2	-



美特鋁質 有限公司
MIDI Aluminium Fabricator Ltd.

工程號

J-837

地盤

觀塘裕民坊

使用位置

數量

MW-SL2

15

UN-DL2

3

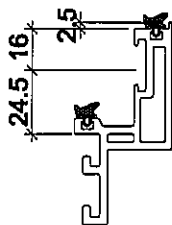
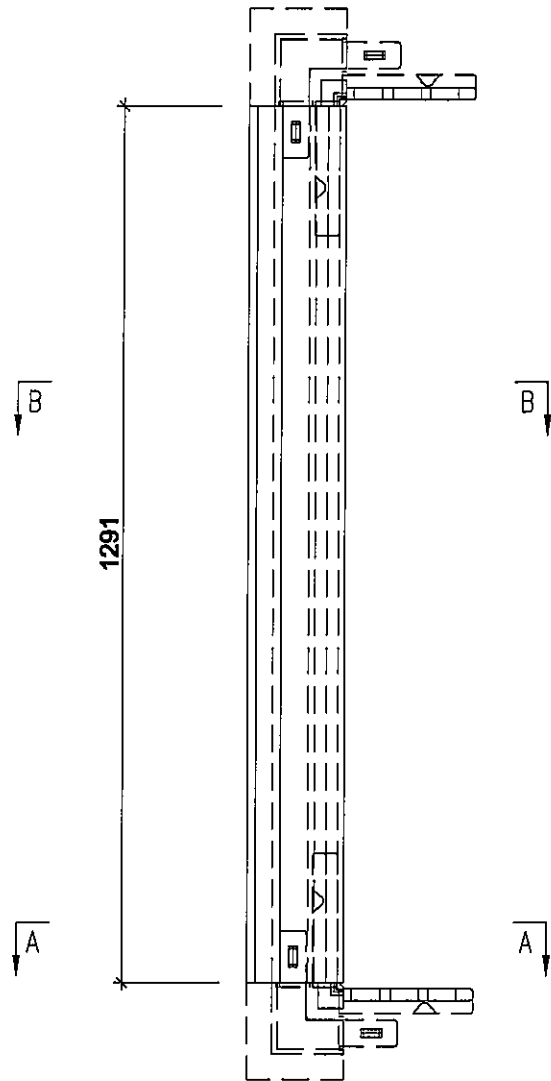

SECTION: A-A

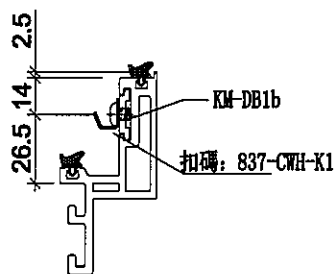

SECTION: B-B

名稱	生玉料(8+8)加工圖	制圖	SDE	2020.02.28	修改	-	-	
材料	X85638	復核	-	-	日期	-	-	
顏色	EC-DG-S332054 (3塗)	批準	-		圖號	UN-DL2-3		



美特鋁質 有限公司
MIDI Aluminium Fabricator Ltd.

工程號

J-837

地盤

觀塘裕民坊

使用位置	數量
MW-SL2	15
UN-DL2	3

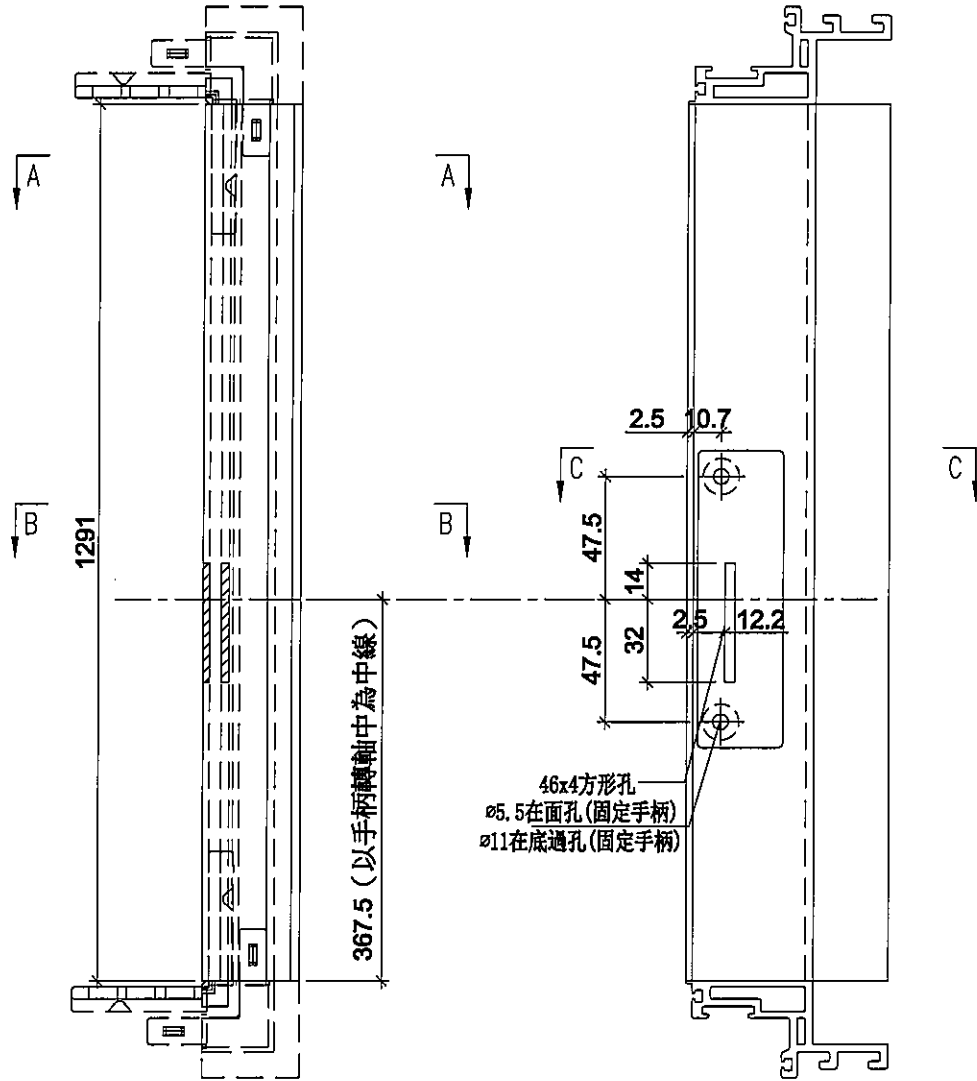

避位去水缺口

手柄: 2026-001A
手柄: 2026-005

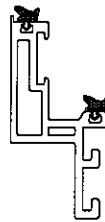

SECTION: A-A

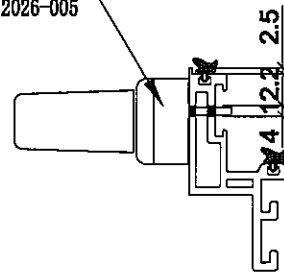

SECTION: B-B

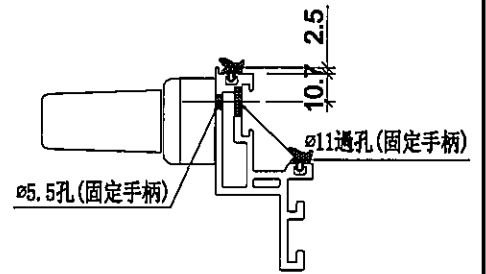

SECTION: C-C

名稱	生玉料(8+8)加工圖	制圖	SDE	2020. 02. 28	修改	-	-	
材料	X85638	復核	-	-	日期	-	-	
顏色	EC-DG-S332054 (3塗)	批准	-		圖號	UN-DL2-4		



美特鋁質 有限公司
MIDI Aluminium Fabricator Ltd.

工程號 J-837 地盤 觀塘裕民坊

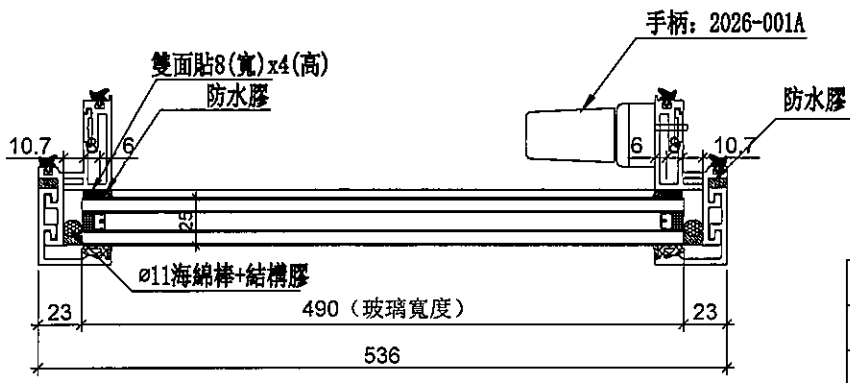
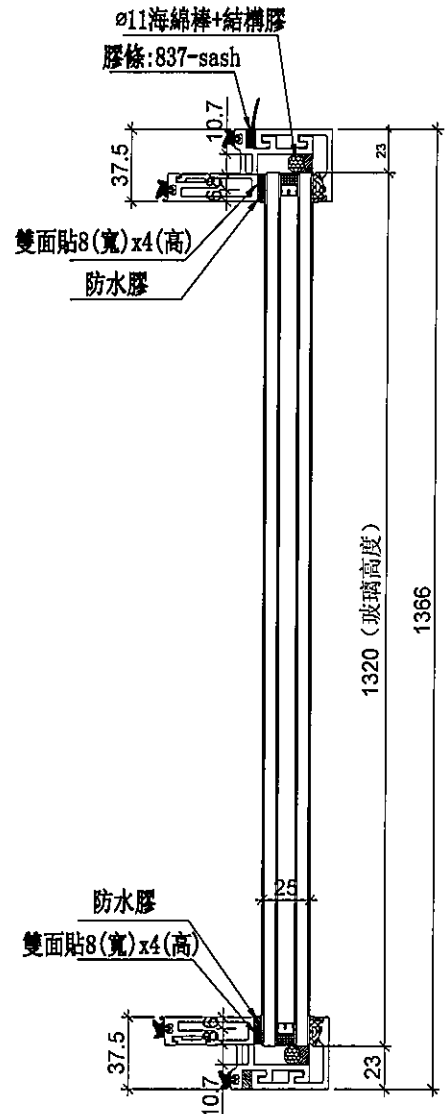
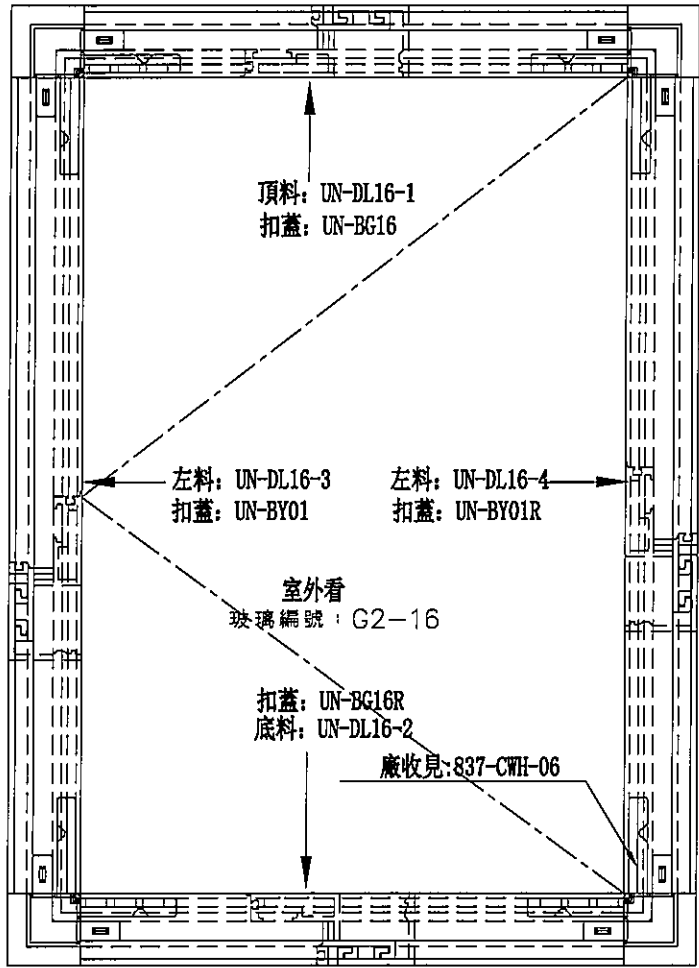

數量	位置	樓層
1	T1CW-A-1	6F
1	T5CW-A-1	6F
2	合計	

名稱	生窗玉組裝圖	制圖	SDE	2020.02.28	修改	-	-
材料	-	復核	-	-	日期	-	-
顏色	EC-DG-S332054 (3塗)	批准	-		圖號	UN-DL16	



美特鋁質 有限公司
MIDI Aluminium Fabricator Ltd.

使用位置	數量
UN-DL16	2

工程號	J-837	地盤	觀塘裕民坊
-----	-------	----	-------

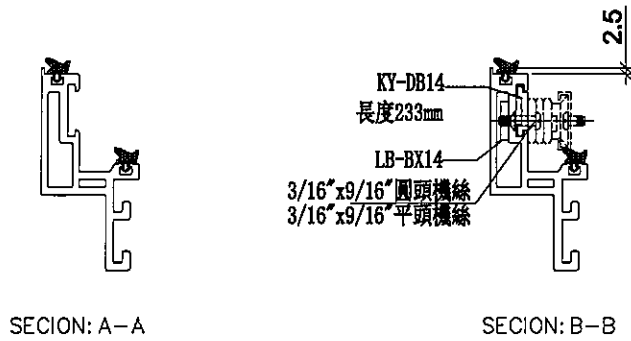
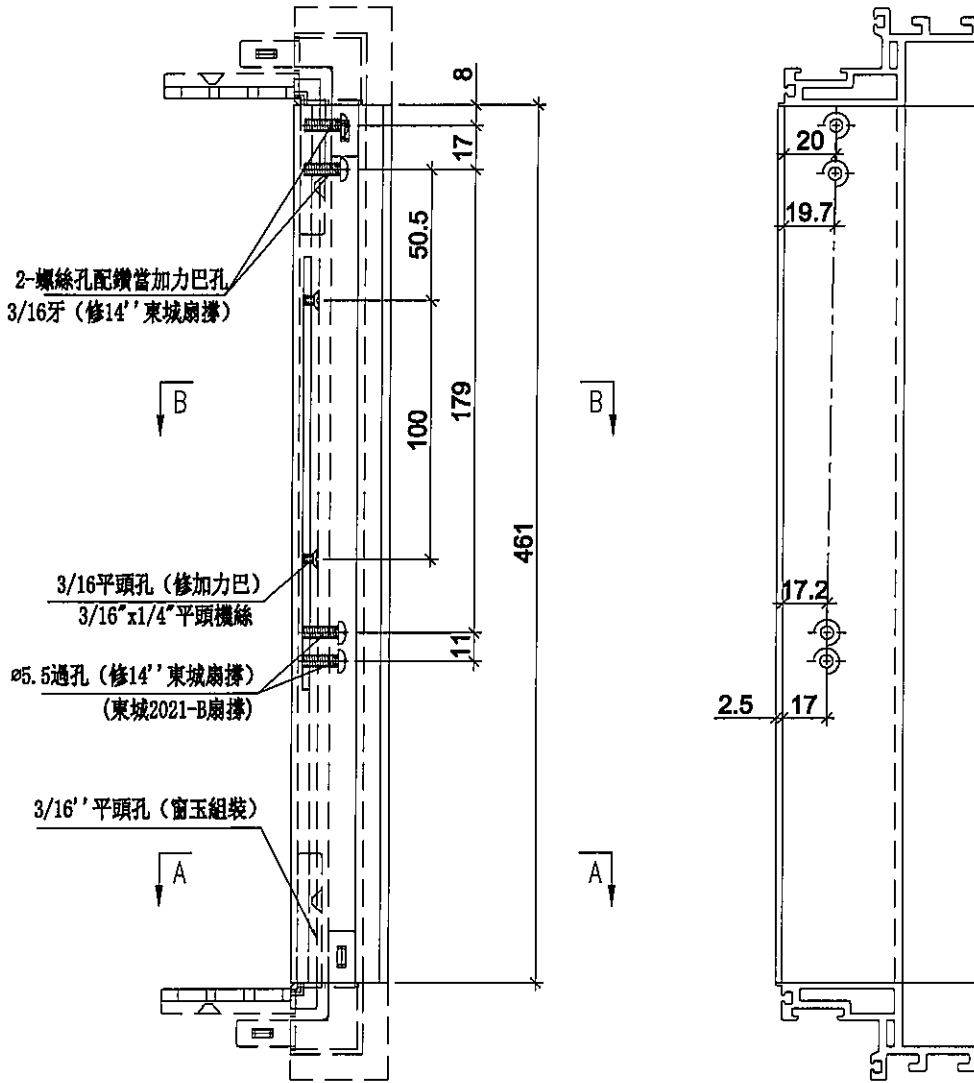

名稱	生玉料(8+8)加工圖	制圖	SDE	2020. 02. 28	修改	-	-
材料	X85638	復核	-	-	日期	-	-
顏色	EC-DG-S332054 (3塗)	批準	-		圖號	UN-DL16-1	



美特鋁質 有限公司
MIDI Aluminium Fabricator Ltd.

使用位置	數量
UN-DL16	2

工程號	J-837	地盤	觀塘裕民坊
-----	-------	----	-------

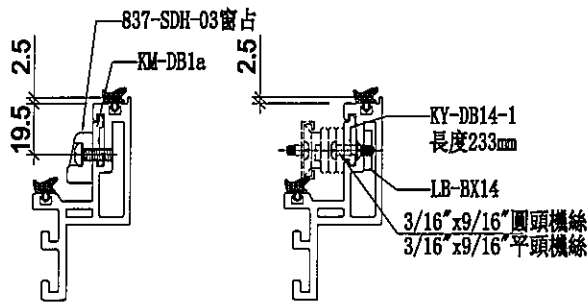
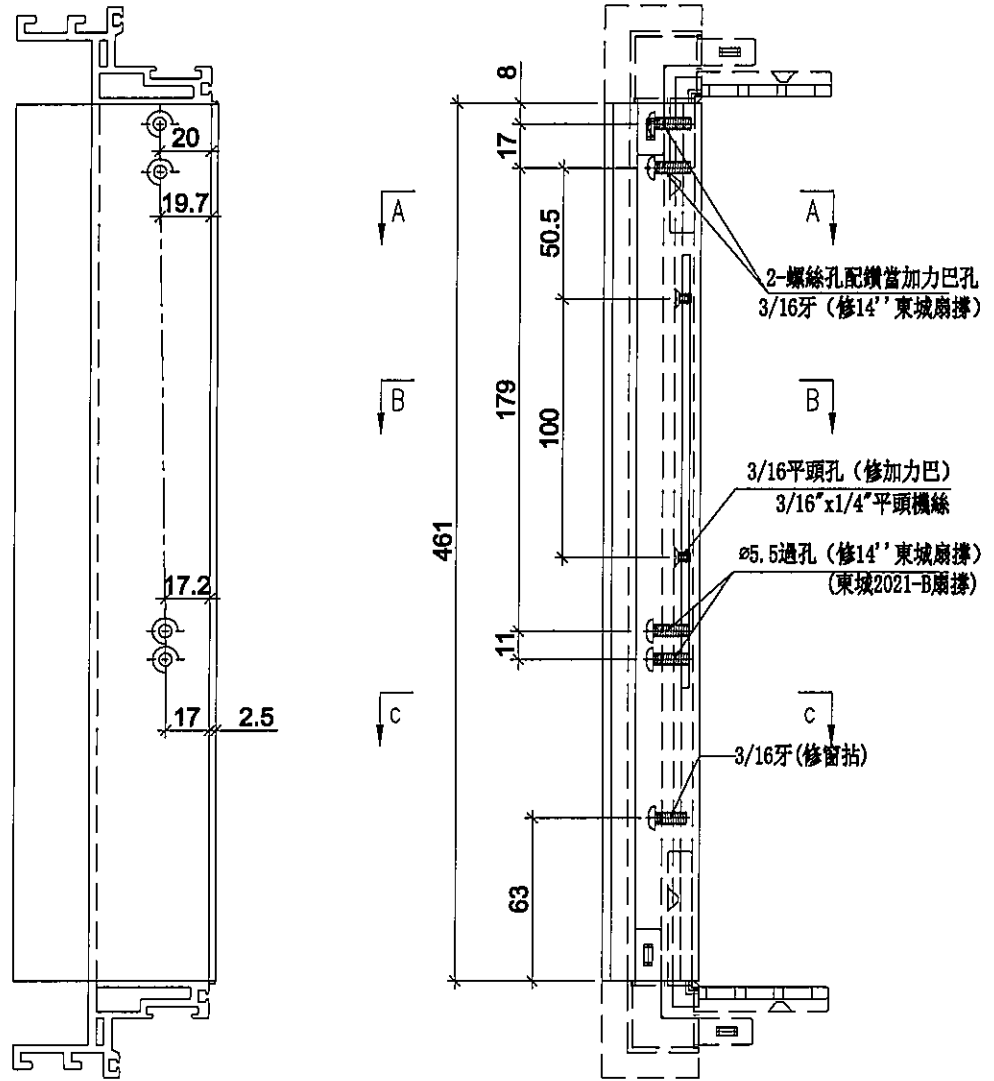

名稱	生玉料(8+8)加工圖	制圖	SDE	2020.02.28	修改	-	-
材料	X85638	復核	-	-	日期	-	-
顏色	EC-DG-S332054 (3塗)	批準	-		圖號	UN-DL16-2	



美特鋁質 有限公司
MIDI Aluminium Fabricator Ltd.

使用位置	數量
UN-DL16	2

工程號	J-837	地盤	觀塘裕民坊
-----	-------	----	-------

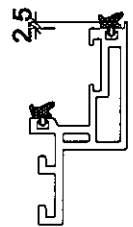
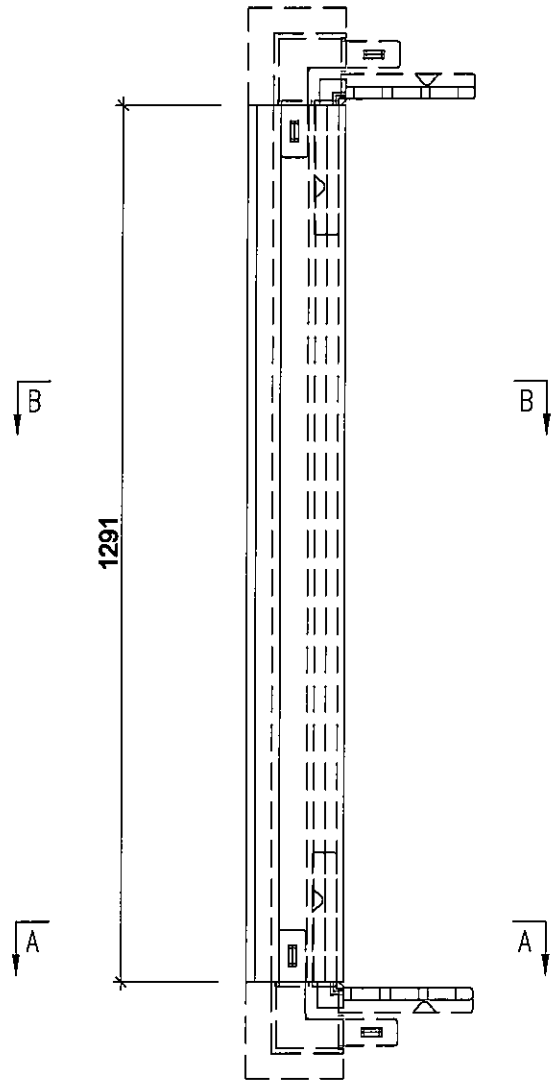

SECTION: A-A

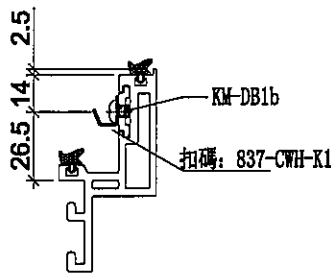

SECTION: B-B

名稱	生玉料(8+8)加工圖	制圖	SDE	2020.02.28	修改	-	-	
材料	X85638	復核	-	-	日期	-	-	
顏色	EC-DG-S332054 (3塗)	批準	-		圖號	UN-DL16-3		



美特鋁質 有限公司
MIDI Aluminium Fabricator Ltd.

使用位置	數量
UN-DL16	2

工程號	J-837	地盤	觀塘裕民坊
-----	-------	----	-------

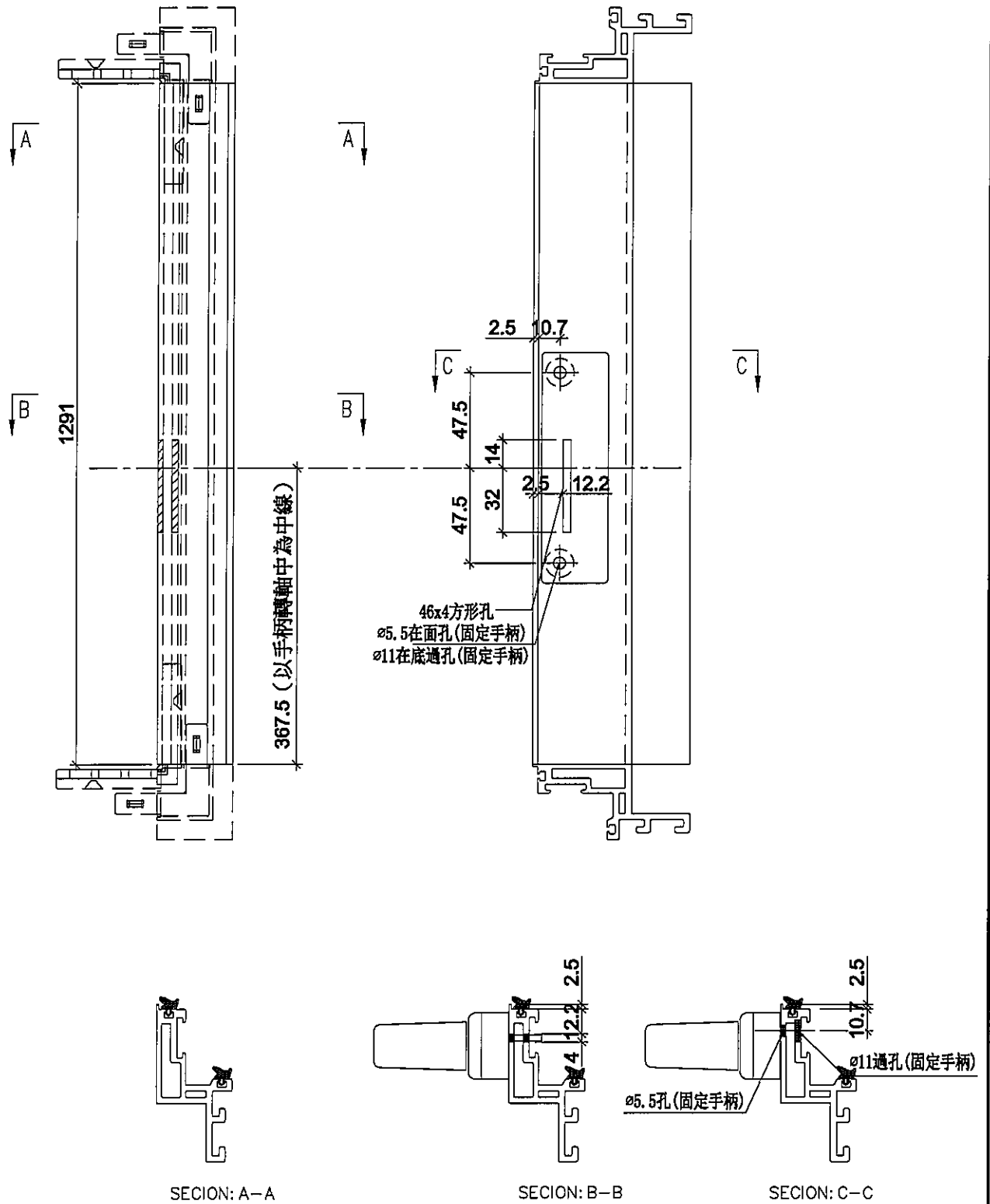

名稱	生玉料(8+8)加工圖	制圖	SDE	2020.02.28	修改	-	-
材料	X85638	復核	-	-	日期	-	-
顏色	EC-DG-S332054 (3塗)	批准	-		圖號	UN-DL16-4	



美特鋁質有限公司
MIDI Aluminium Fabricator Ltd.

工程號

J-837

地盤

觀塘裕民坊

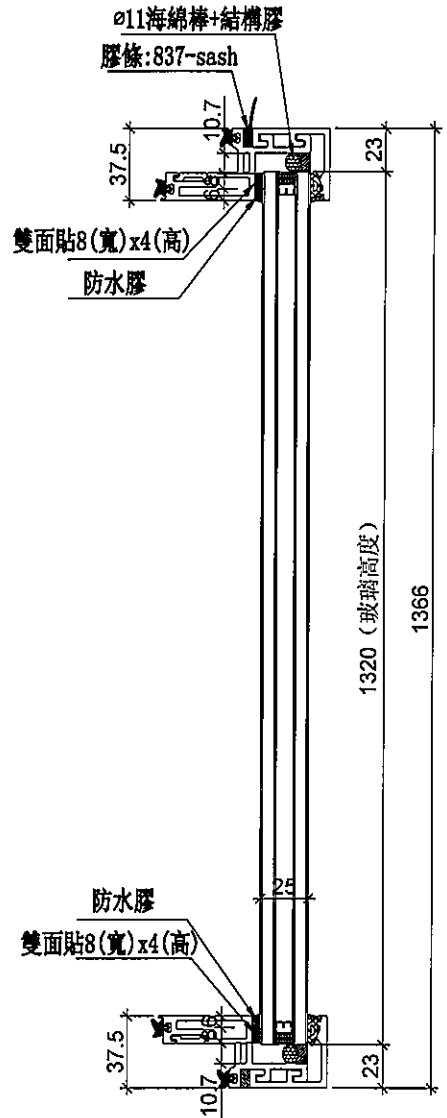
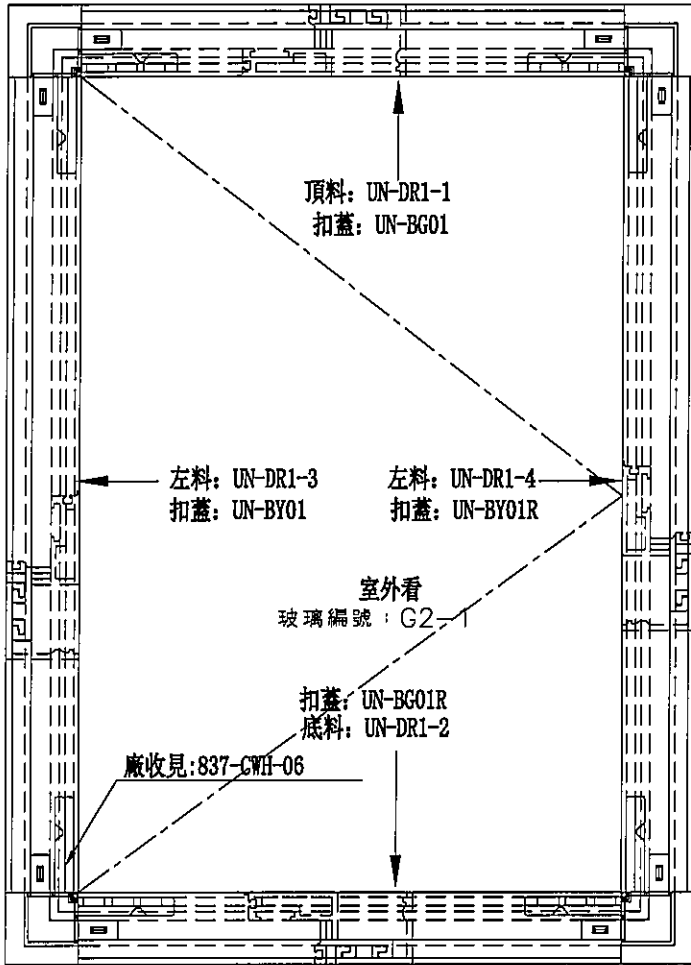

手柄: 2026-005(可分離)

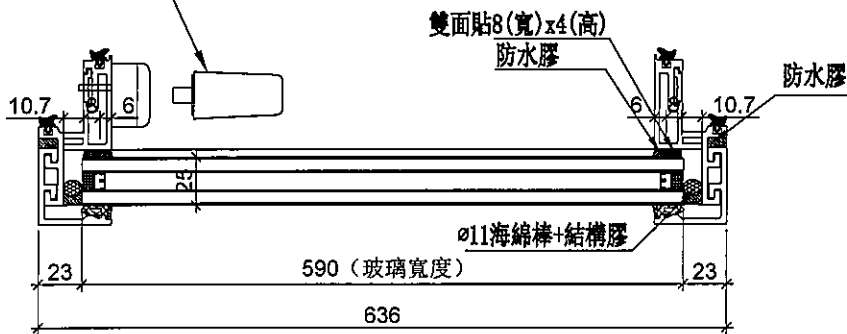

M. W窗

數量	位置	樓層
1	T3CW-E-1	6F
1	T5CW-N-1	6F
1	T5CW-L-1	6F

名稱	生窗玉組裝圖	制圖	SDE	2020. 02. 28	修改	-	-	
材料	-	復核	-	-	日期	-	-	
顏色	EC-DG-S332054 (3塗)	批準	-		圖號	MW-DR1		



美特鋁質 有限公司
MIDI Aluminium Fabricator Ltd.

工程號 J-837 地盤 觀塘裕民坊

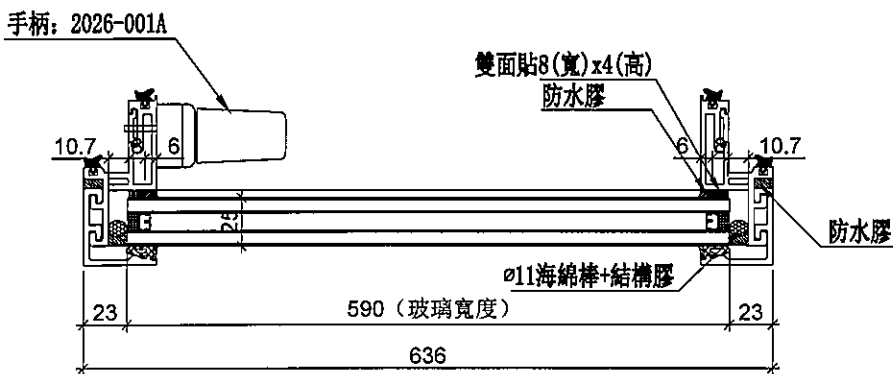
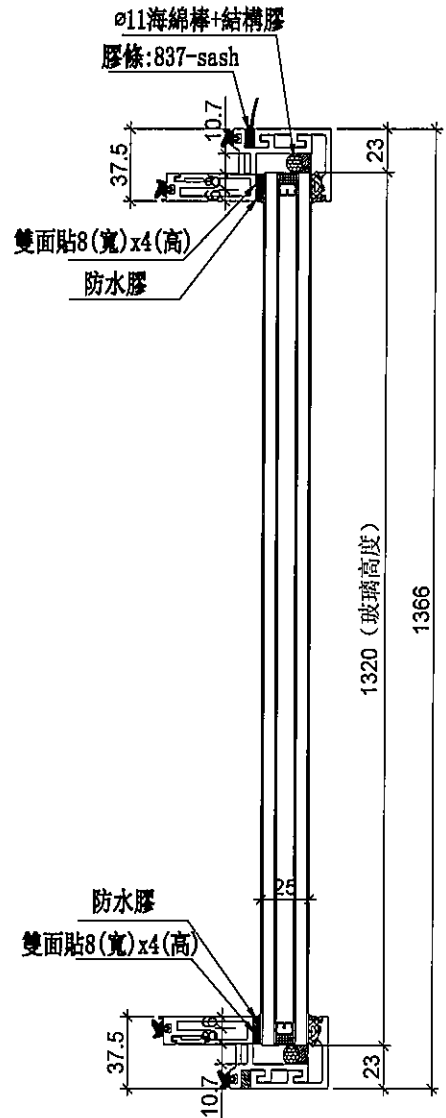
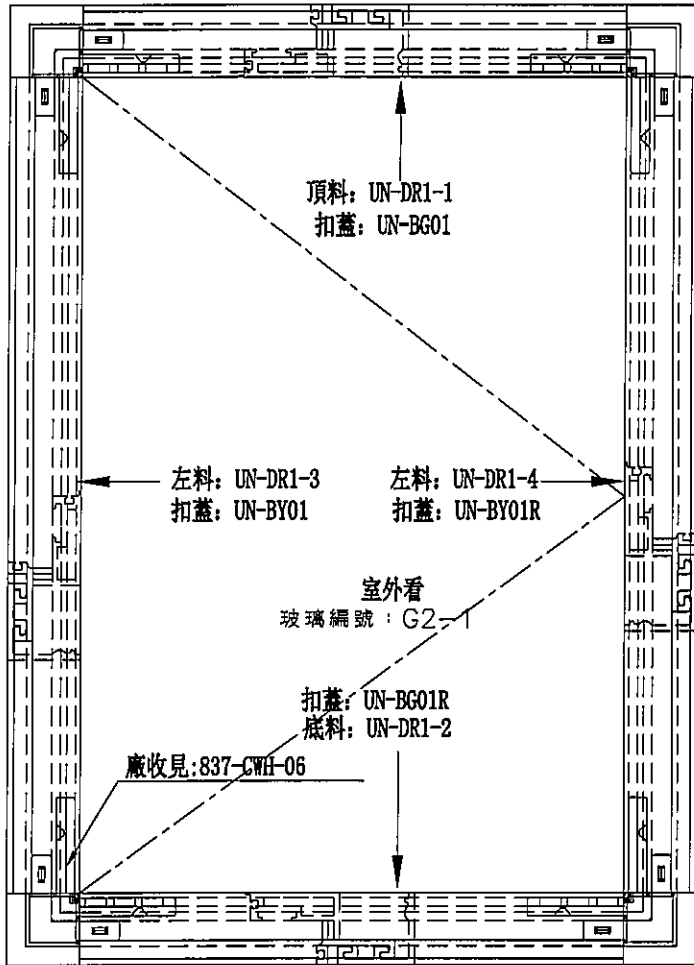

數據表見UN-DR1-(A)

名稱	生窗玉組裝圖	制圖	SDE	2020.02.28	修改	-	-
材料	-	復核	-	-	日期	-	-
顏色	EC-DG-S332054 (3塗)	批準	-	-	圖號	UN-DR1	-



美特鋁質 有限公司
MIDI Aluminium Fabricator Ltd.

工程號

J-837

地盤

觀塘裕民坊

數量	位置	樓層
1	T1CW-G-1	6F
2	T1CW-D-1	6F
1	T1CW-B-2	6F
1	T1CW-L-2	6F
1	T1CW-J-2	6F
1	T1CW-H-2	6F
1	T2CW-H-1	6F
1	T2CW-G-2	6F
1	T2CW-E-2	6F
1	T2CW-B-1	6F
1	T2CW-A-1	6F
1	T2CW-N-2	6F
1	T2CW-M-2	6F
1	T2CW-J-1	6F
1	T3CW-E-1	6F
1	T3CW-L-2	6F
1	T3CW-C-2	6F
2	T3CW-A-1	6F
2	T5CW-L-1	6F
1	T5CW-H-2	6F
1	T5CW-F-2	6F
1	T5CW-D-2	6F
2	T5CW-N-1	6F
27	合計	

加工圖見UN-DL1

名稱	生窗玉組裝圖	制圖	SDE	2020.02.28	修改	-	-	
材料	-	復核	-	-	日期	-	-	
顏色	EC-DG-S332054 (3塗)	批準	-		圖號	UN-DR1-(A)		

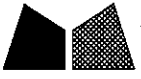

美特鋁質 有限公司
MIDI Aluminium Fabricator Ltd.

工程號 J-837 地盤 觀塘裕民坊

使用位置	數量
MW-DR1	3
UN-DR1	27

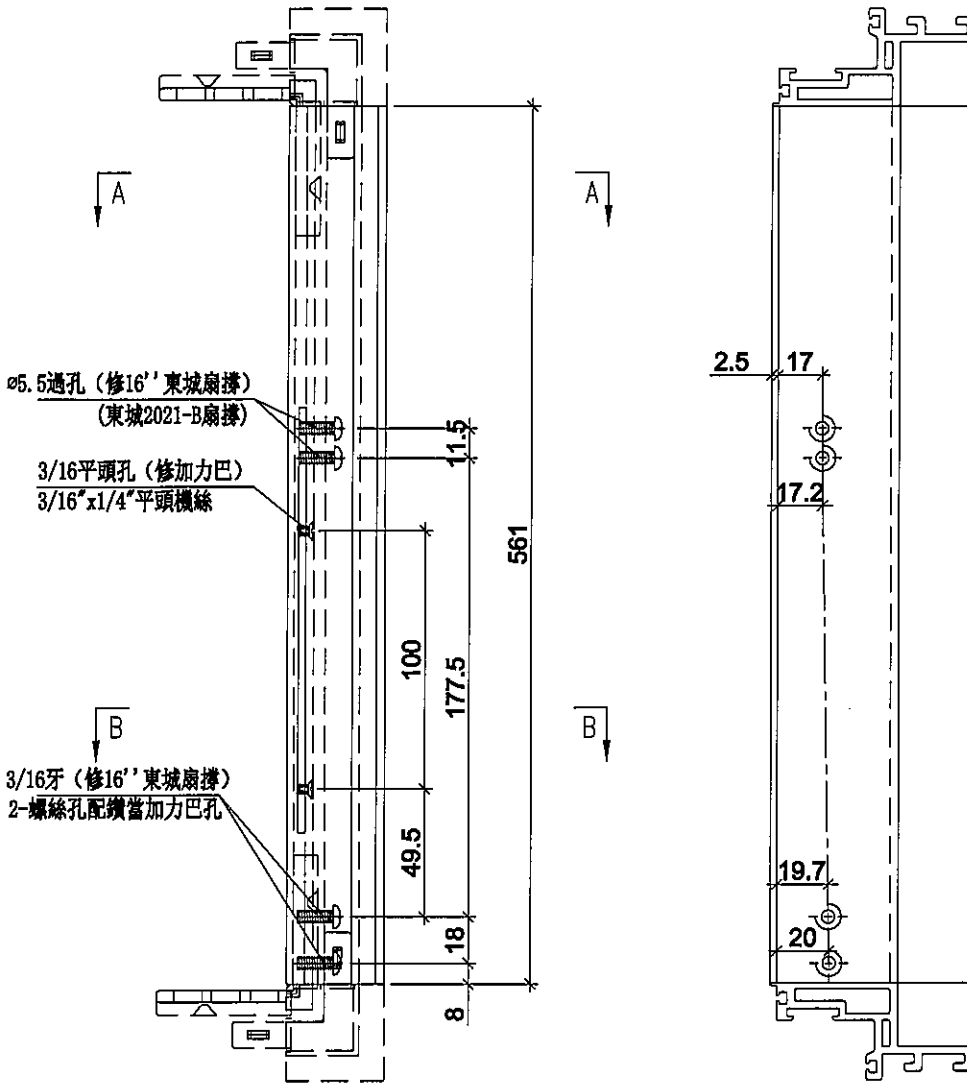

3/16牙 (修16' 東城扇撐)
2-螺絲孔配鑽當加力巴孔

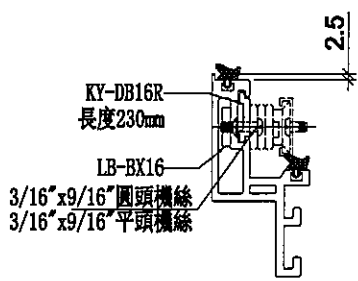

SECTION: A-A

SECTION: B-B

名稱	生玉料(8+8)加工圖	制圖	SDE	2020.02.28	修改	-	-	
材料	X85638	復核	-	-	日期	-	-	
顏色	EC-DG-S332054 (3塗)	批準	-		圖號	UN-DR1-1		



美特鋁質 有限公司
MIDI Aluminium Fabricator Ltd.

工程號

J-837

地盤

觀塘裕民坊

使用位置	數量
MW-DR1	3
UN-DR1	27

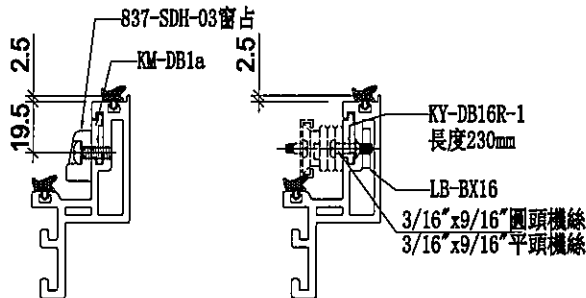
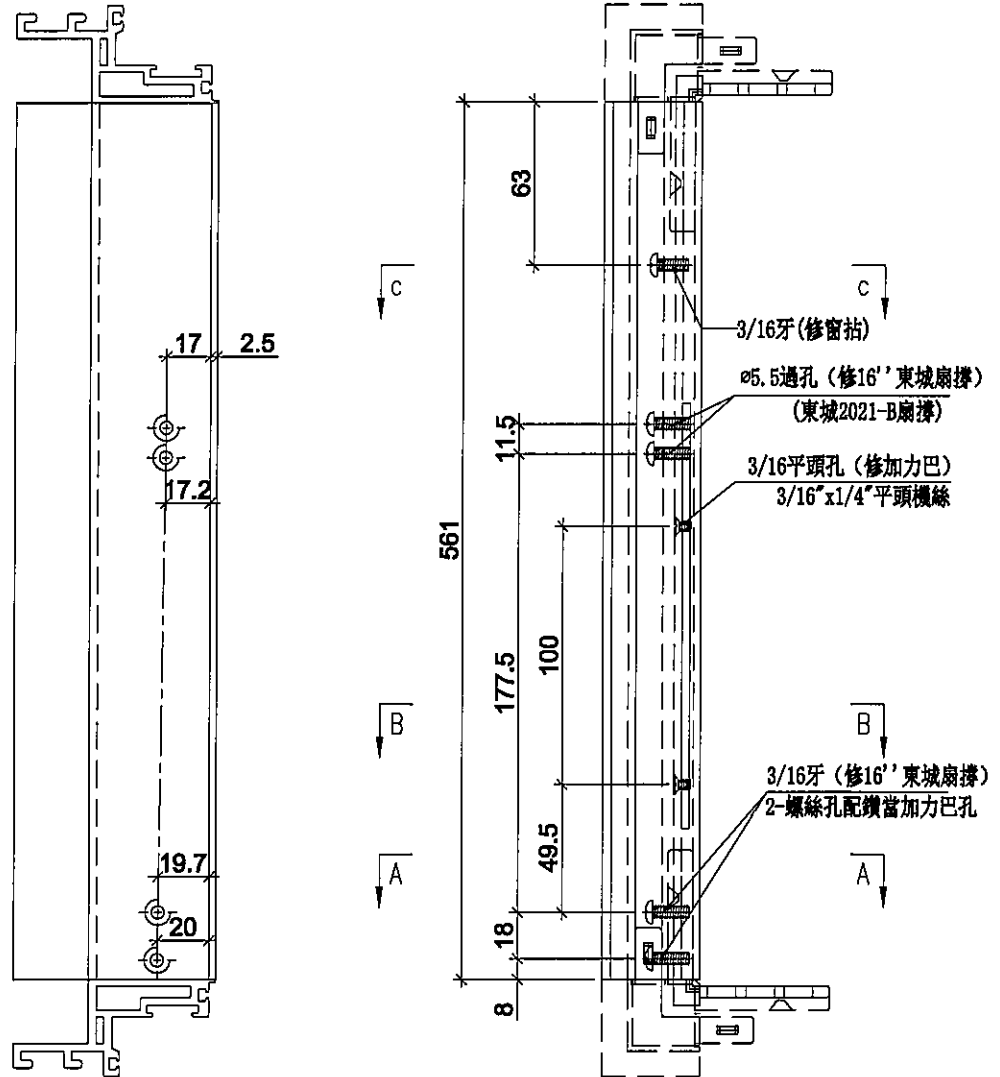

SECTION: C-C

SECTION: B-B

SECTION: A-A

名稱	生玉料(8+8)加工圖	制圖	SDE	2020.02.28	修改	-	-	
材料	X85638	復核	-	-	日期	-	-	
顏色	EC-DG-S332054 (3塗)	批准	-		圖號	UN-DR1-2		



美特鋁質 有限公司
MIDI Aluminium Fabricator Ltd.

工程號 J-837 地盤 觀塘裕民坊

使用位置	數量
MW-DR1	3
UN-DR1	27

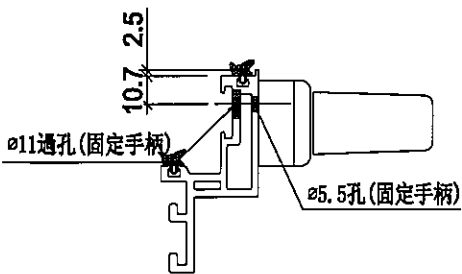
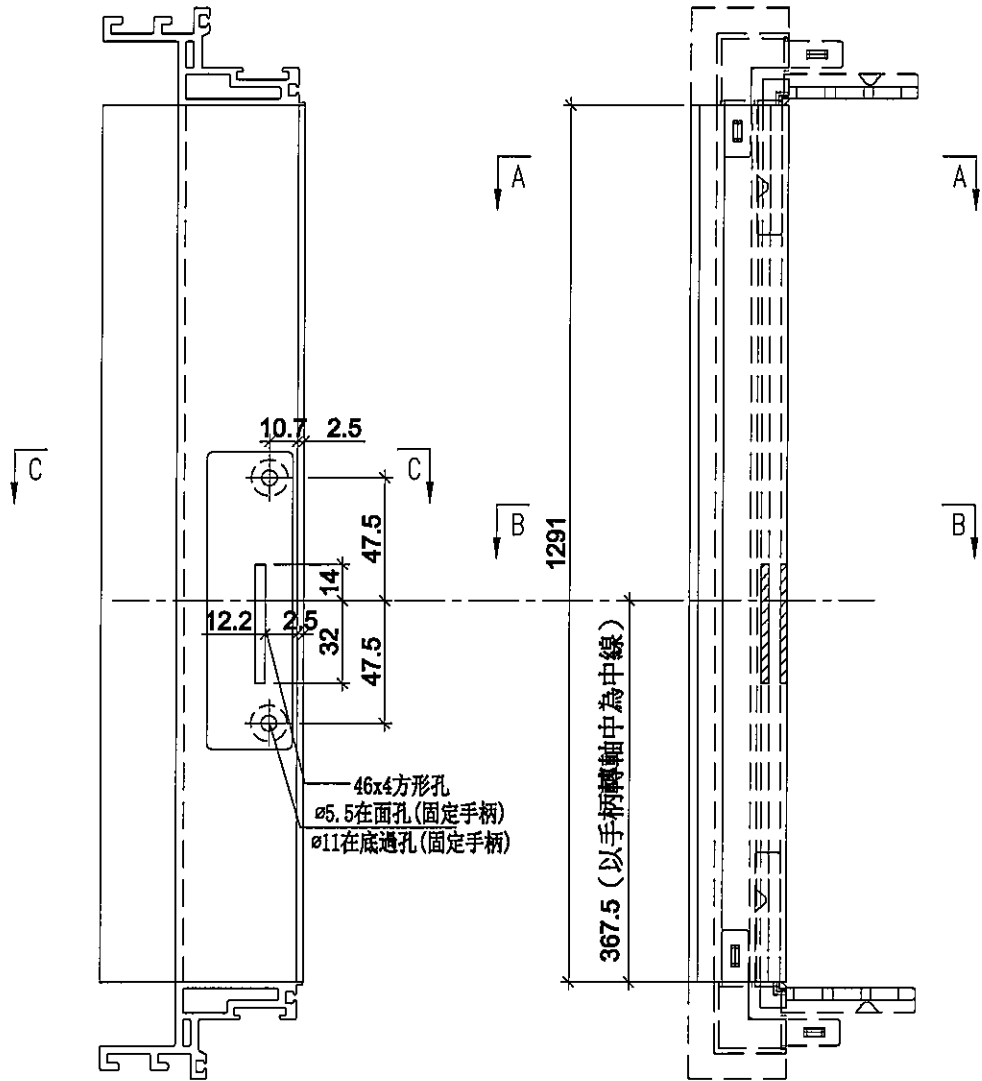

SECTION: C-C

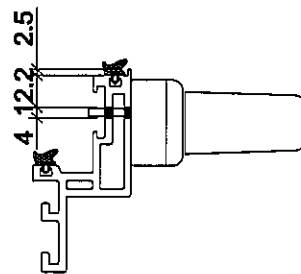

SECTION: B-B

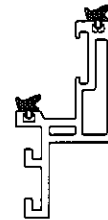

SECTION: A-A

名稱	生玉料(8+8)加工圖	制圖	SDE	2020.02.28	修改	-	-
材料	X85638	復核	-	-	日期	-	-
顏色	EC-DG-S332054 (3塗)	批準	-		圖號	UN-DR1-3	



美特鋁質 有限公司
MIDI Aluminium Fabricator Ltd.

工程號 J-837 地盤 觀塘裕民坊

使用位置	數量
MW-DR1	3
UN-DR1	27

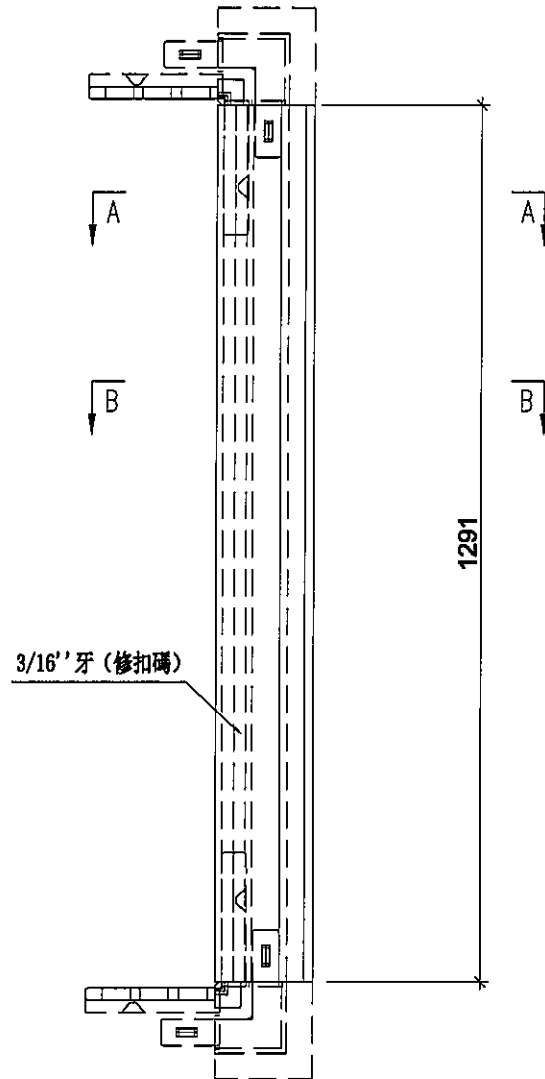

註明：此圖用於28F以下

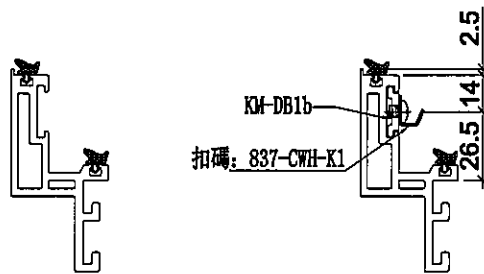

名稱	生玉料(8+8)加工圖	制圖	SDE	2020.02.28	修改	-	-
材料	X85638	復核	-	-	日期	-	-
顏色	EC-DG-S332054 (3塗)	批準	-		圖號	UN-DR1-4	



美特鋁質 有限公司
MIDI Aluminium Fabricator Ltd.

工程號

J-837

地盤

觀塘裕民坊

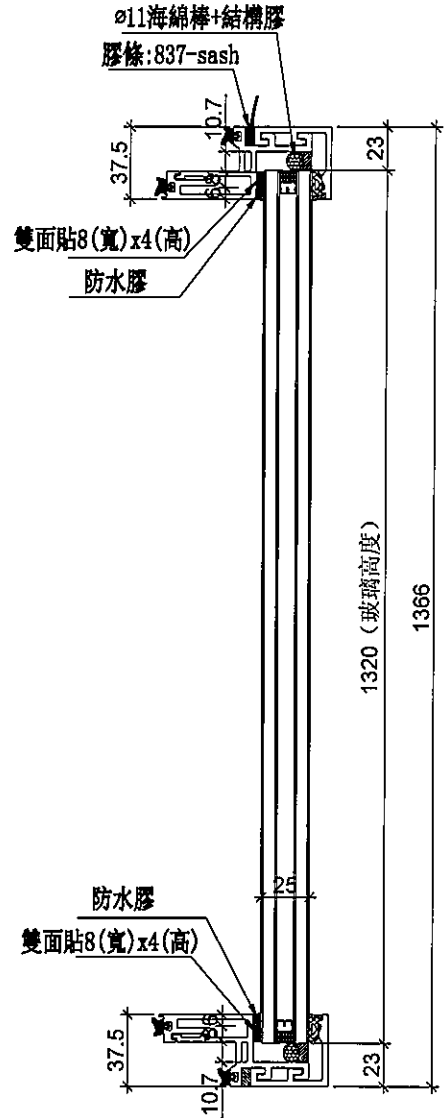
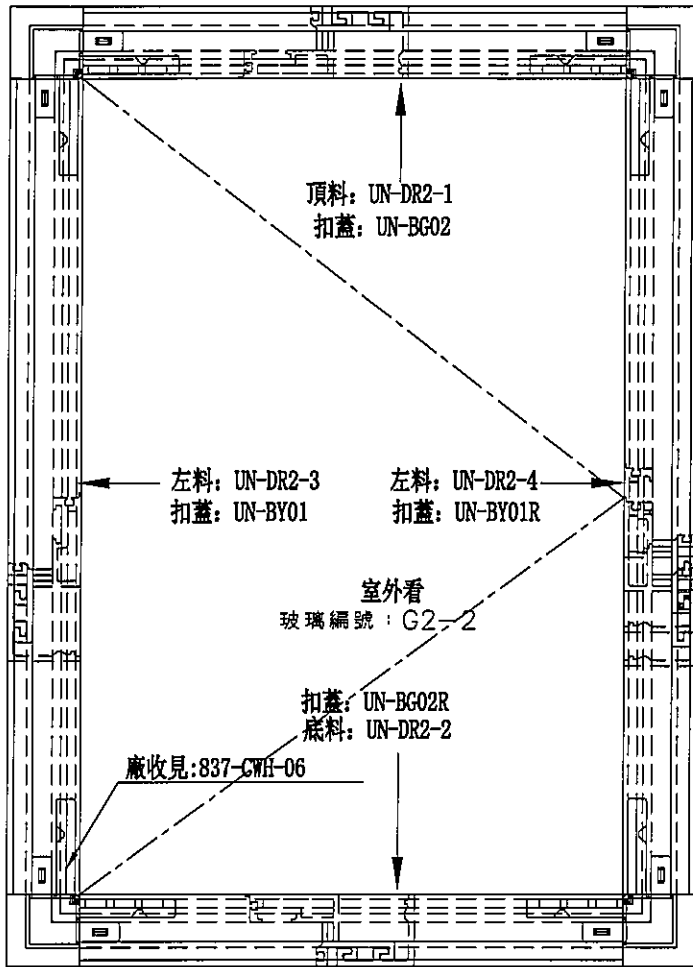

手柄: 2026-005(可分離)

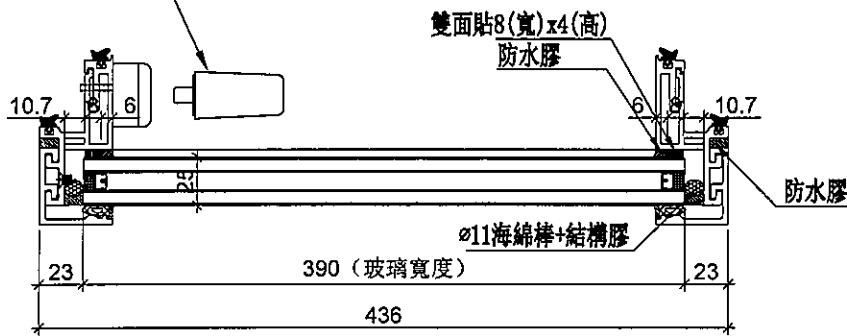

M. W窗

數據表見MW-DR2-(A)

名稱	生窗玉組裝圖	制圖	SDE	-	修改	-	-
材料	-	復核	-	-	日期	-	-
顏色	EC-DG-S332054 (3塗)	批准	-	-	圖號	MW-DR2	-



美特鋁質 有限公司
MIDI Aluminium Fabricator Ltd.

工程號

J-837

地盤

觀塘裕民坊

數量	位置	樓層
1	T1CW-H-1	6F
1	T1CW-G-2	6F
1	T1CW-E-2	6F
1	T1CW-A-1	6F
1	T1CW-B-3	6F
1	T2CW-B-1	6F
1	T2CW-A-2	6F
1	T2CW-M-3	6F
1	T2CW-H-2	6F
1	T3CW-B-1	6F
1	T3CW-A-2	6F
1	T3CW-F-2	6F
1	T5CW-A-2	6F
1	T5CW-N-1	6F
1	T5CW-M-1	6F
1	T5CW-L-2	6F
1	T5CW-L-1	6F
1	T5CW-H-3	6F
18	合計	

加工圖見MW-DR2

名稱	生窗玉組裝圖	制圖	SDE	-	修改	-	-	
材料	-	復核	-	-	日期	-	-	
顏色	EC-DG-S332054 (3塗)	批準	-		圖號	MW-DR2-(A)		



美特鋁質 有限公司
MIDI Aluminium Fabricator Ltd.

工程號

J-837

地盤

觀塘裕民坊

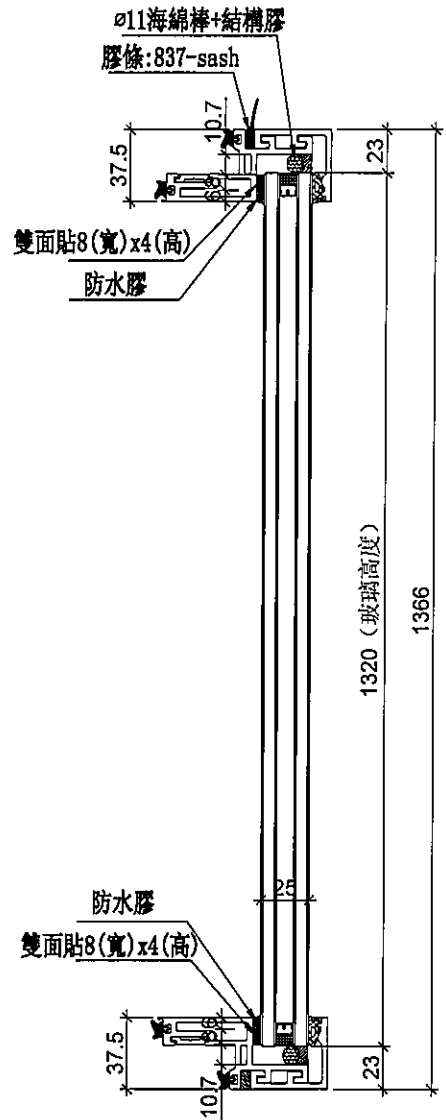
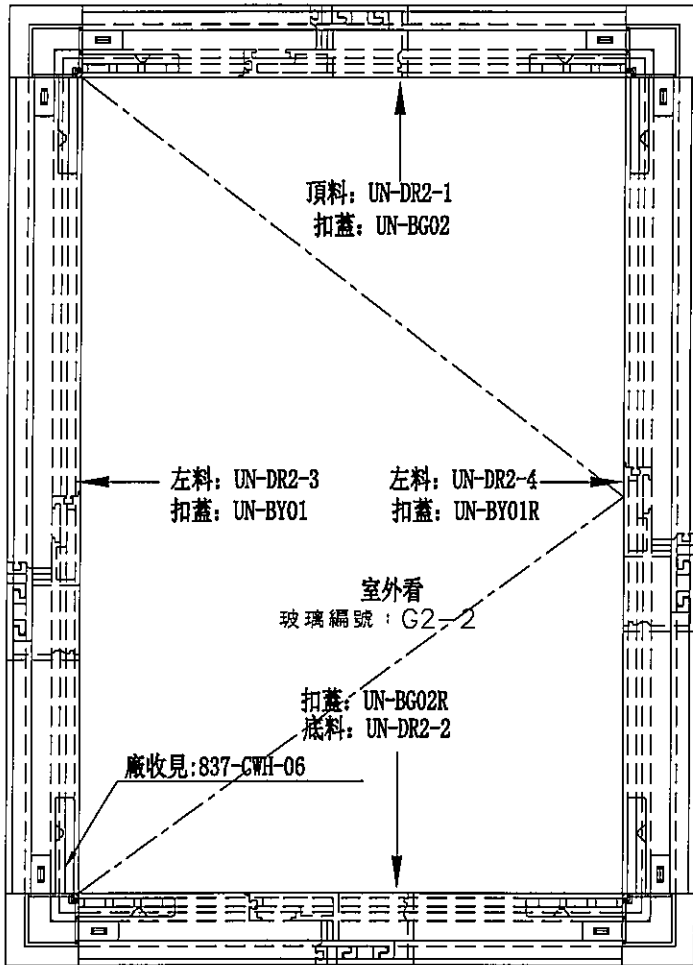

手柄: 2026-001A

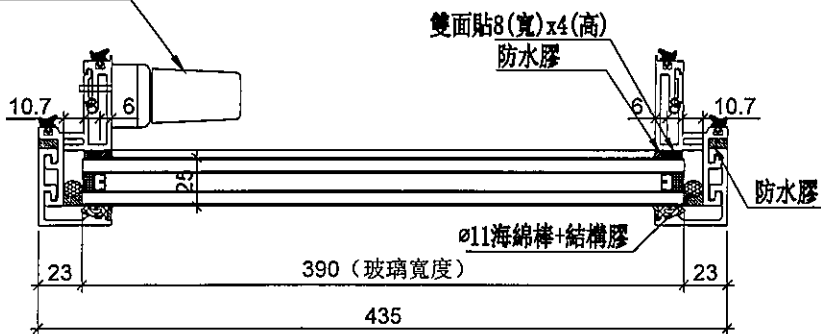

數量	位置	樓層
1	T2CW-G-2	6F
1	T2CW-N-1	6F
1	T3CW-L-2	6F
1	T5CW-D-2	6F
1	T5CW-C-1	6F

名稱	生窗玉組裝圖	制圖	SDE	2020.02.28	修改	-	-
材料	-	復核	-	-	日期	-	-
顏色	EC-DG-S332054 (3塗)	批準	-		圖號	UN-DR2	



美特鋁質 有限公司
MIDI Aluminium Fabricator Ltd.

使用位置	數量
MW-DR2	18
UN-DR2	5

工程號	J-837	地盤	觀塘裕民坊
-----	-------	----	-------

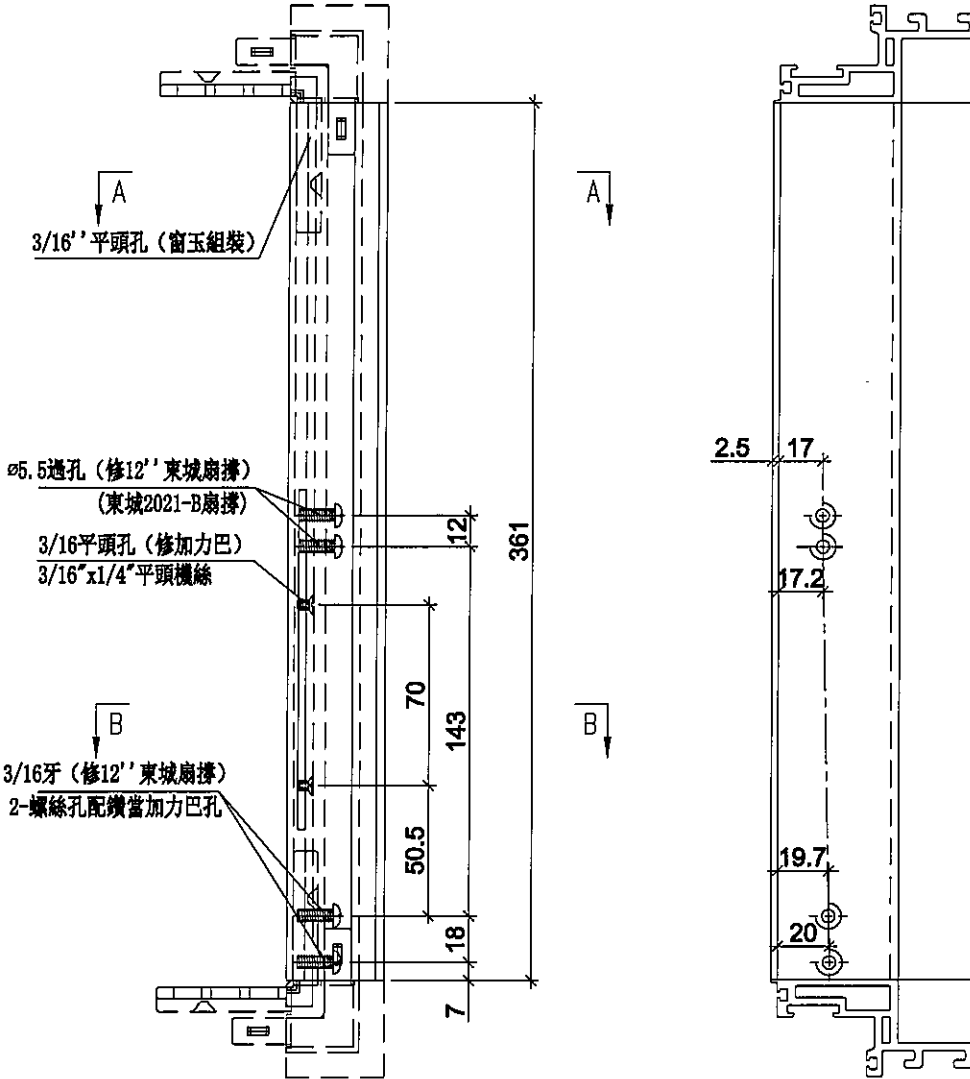

SECTION: A-A

SECTION: B-B

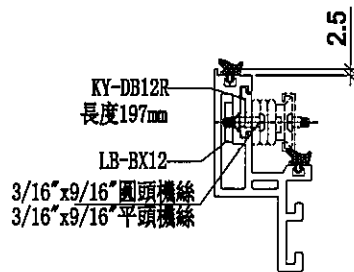

名稱	生玉料(8+8)加工圖	制圖	SDE	2020.02.28	修改	-	-
材料	X85638	復核	-	-	日期	-	-
顏色	EC-DG-S332054 (3塗)	批準	-		圖號	UN-DR2-1	



美特鋁質 有限公司
MIDI Aluminium Fabricator Ltd.

工程號 J-837 地盤 觀塘裕民坊

使用位置	數量
MW-DR2	18
UN-DR2	5

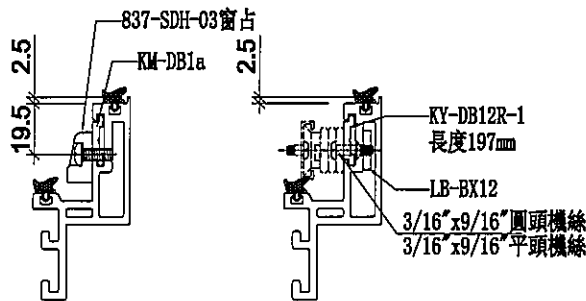
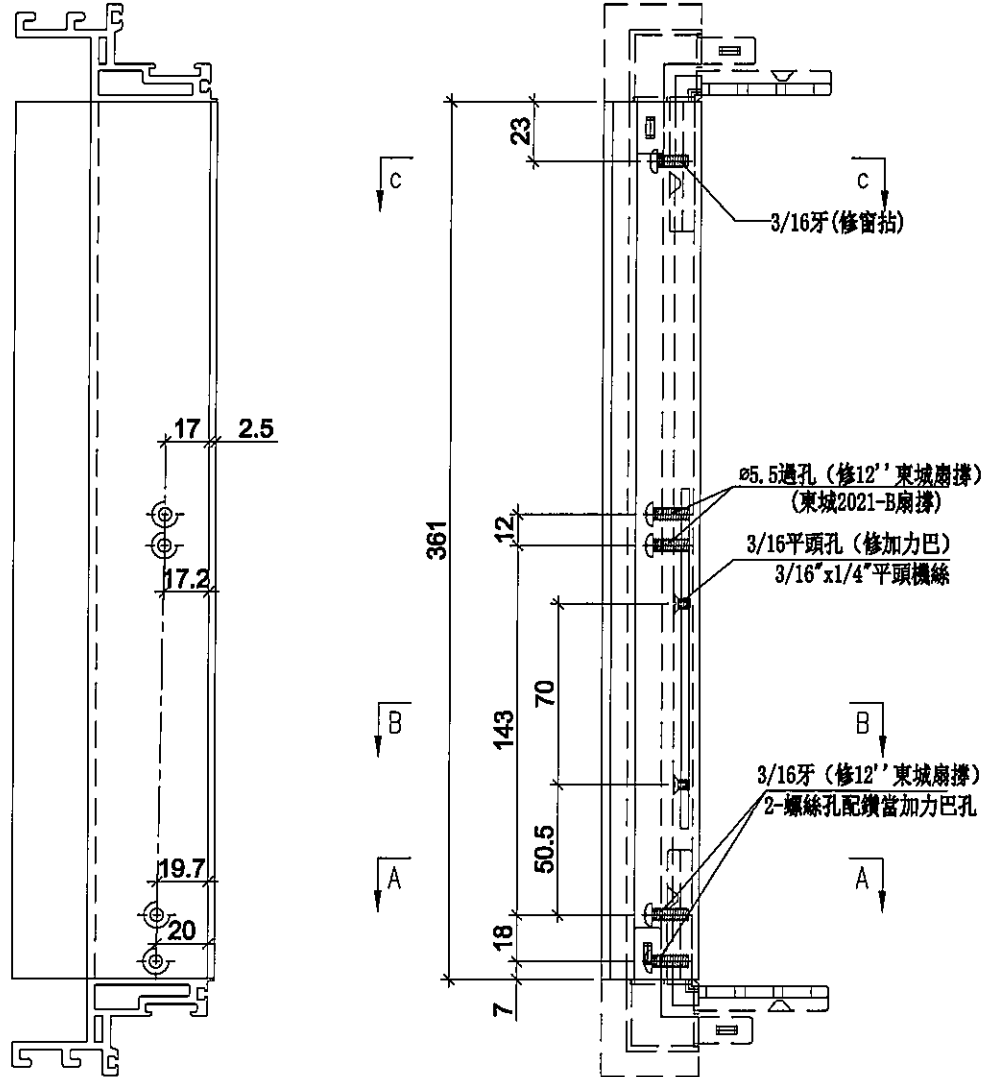

名稱	生玉料(8+8)加工圖	制圖	SDE	2020. 02. 28	修改	-	-	
材料	X85638	復核	-	-	日期	-	-	
顏色	EC-DG-S332054 (3塗)	批準	-		圖號	UN-DR2-2		



美特鋁質 有限公司
MIDI Aluminium Fabricator Ltd.

工程號 J-837 地盤 觀塘裕民坊

使用位置	數量
MW-DR2	18
UN-DR2	5

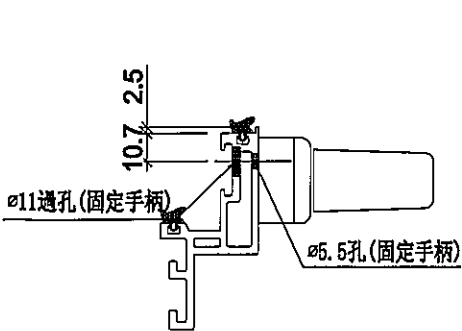
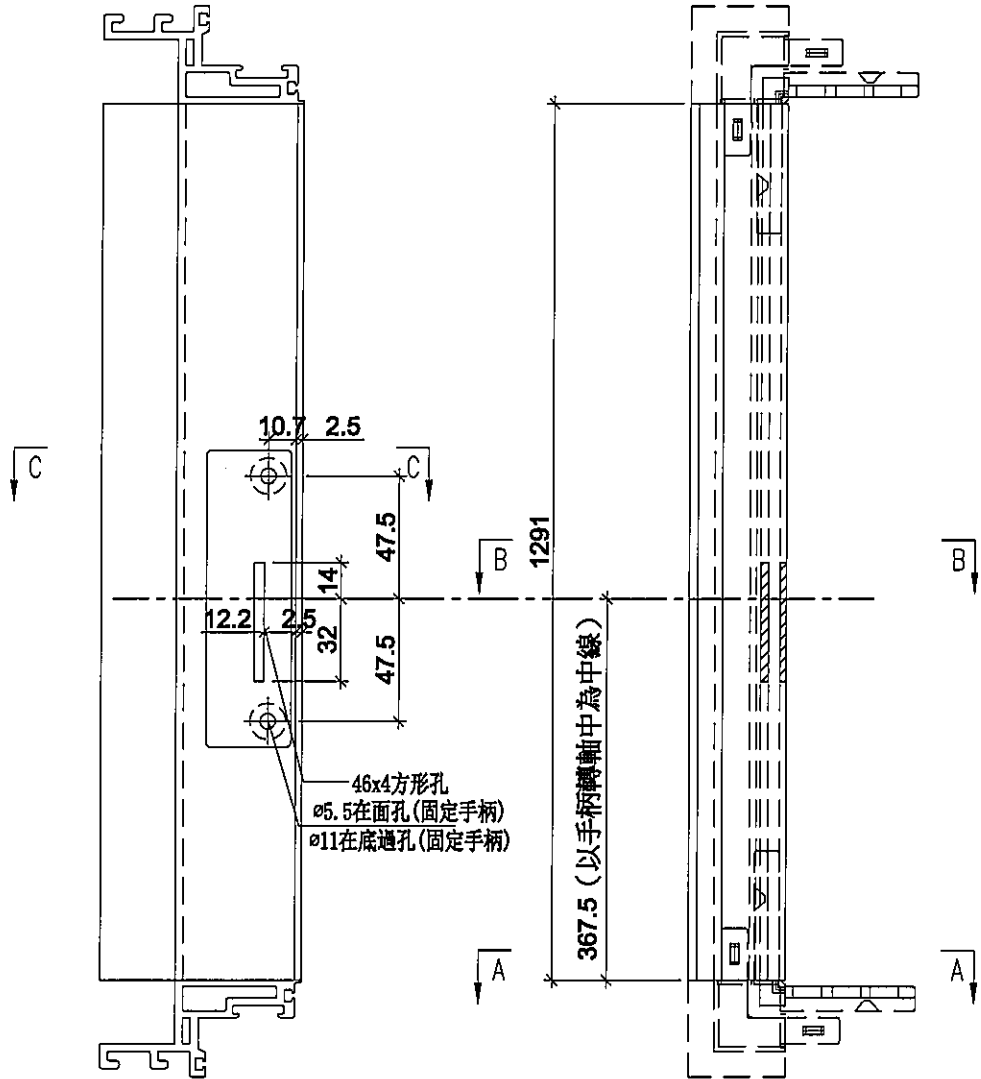

SECTION: C-C

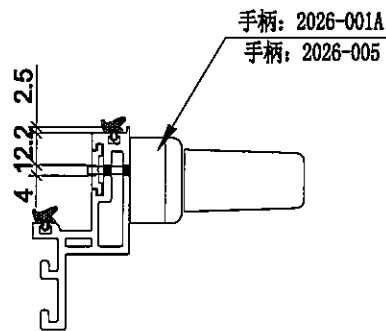

SECTION: B-B

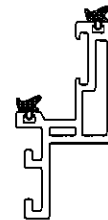

SECTION: A-A

名稱	生玉料(8+8)加工圖	制圖	SDE	2020.02.28	修改	-	-
材料	X85638	復核	-	-	日期	-	-
顏色	EC-DG-S332054 (3塗)	批准	-		圖號	UN-DR2-3	



美特鋁質 有限公司
MIDI Aluminium Fabricator Ltd.

工程號

J-837

地盤

觀塘裕民坊

使用位置	數量
MW-DR2	18
UN-DR2	5

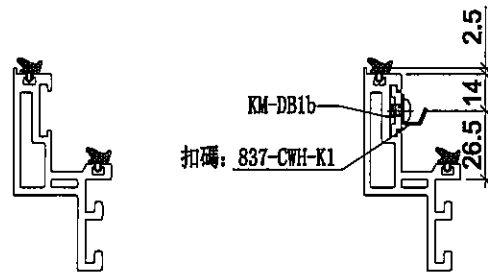
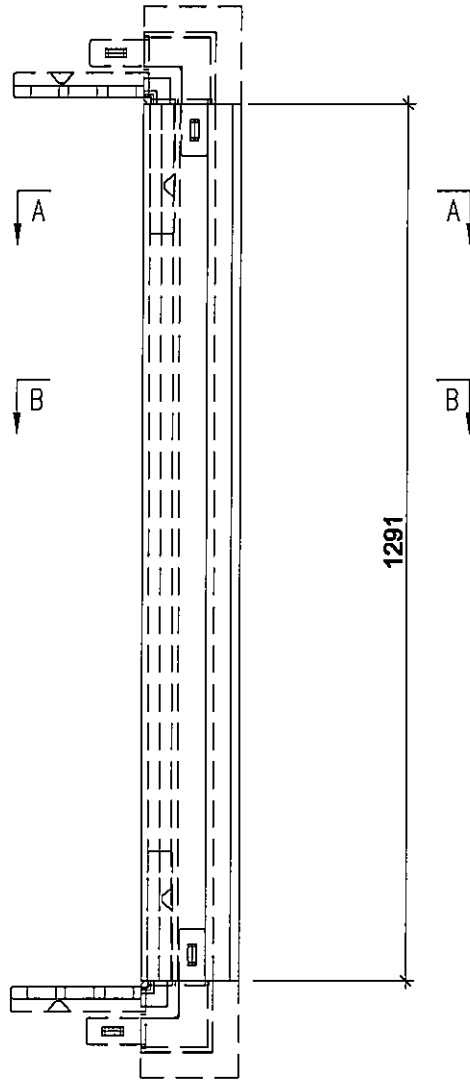

SECTION: A-A

SECTION: B-B

名稱	生玉料(8+8)加工圖	制圖	SDE	2020. 02. 28	修改	-	-
材料	X85638	復核	-	-	日期	-	-
顏色	EC-DG-S332054 (3塗)	批準	-		圖號	UN-DR2-4	



美特鋁質 有限公司
MIDI Aluminium Fabricator Ltd.

工程號 J-837 地盤 觀塘裕民坊

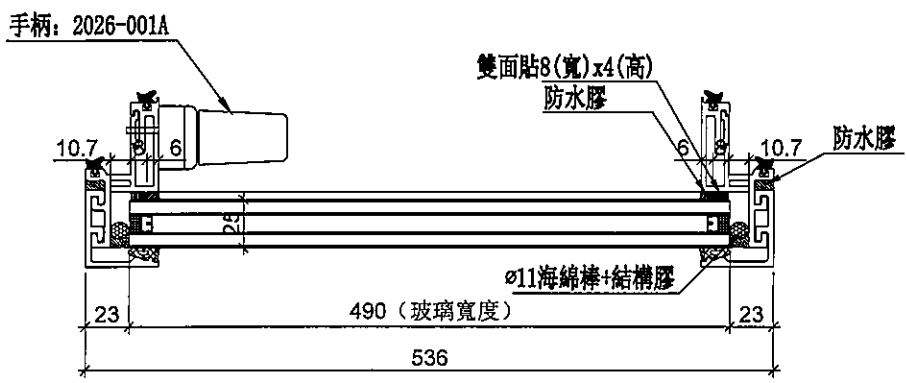
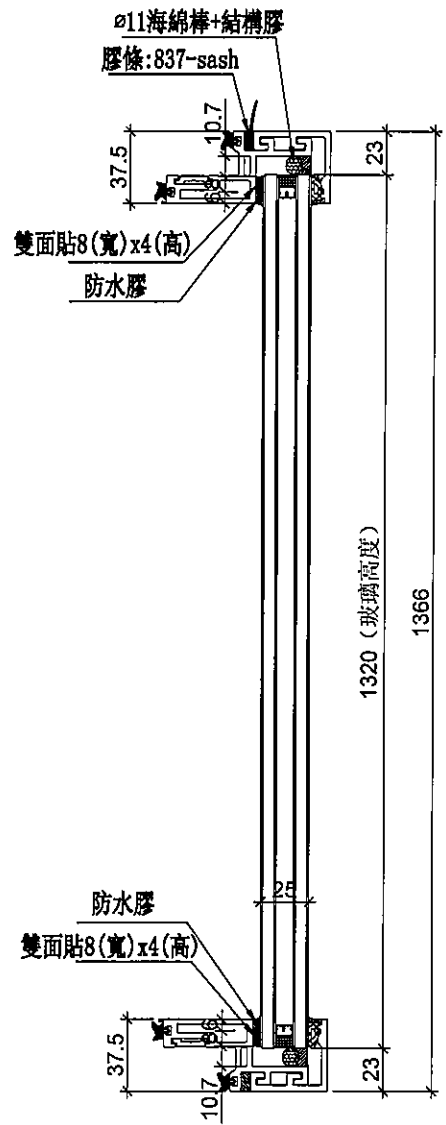
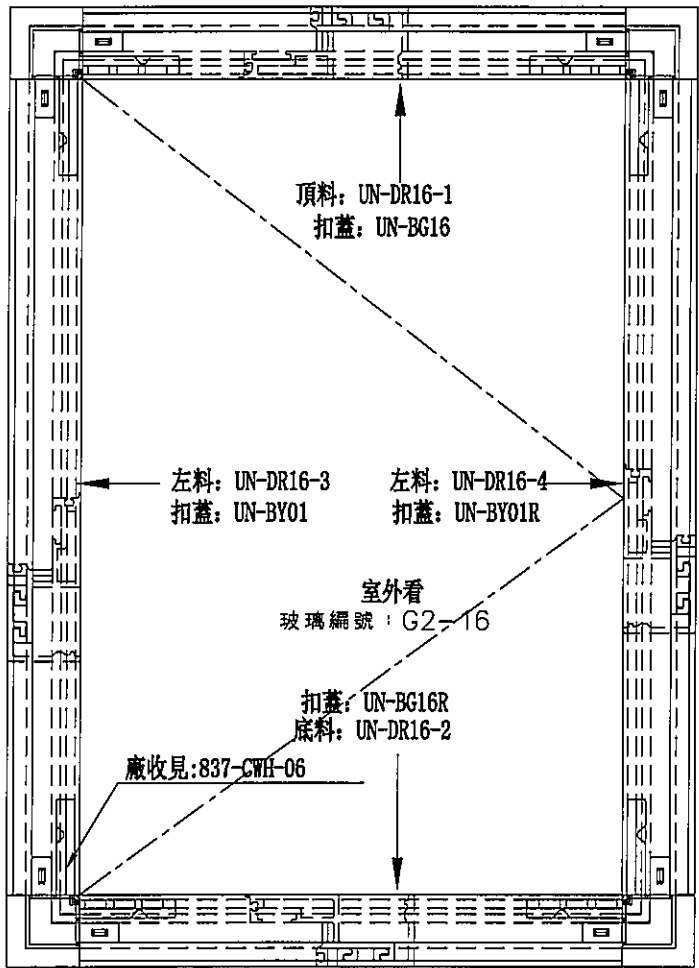

數量	位置	樓層
1	T2CW-M-3	6F
1	T3CW-F-2	6F

名稱	生窗玉組裝圖	制圖	SDE	2020.02.28	修改	-	-
材料	-	復核	-	-	日期	-	-
顏色	EC-DG-S332054 (3塗)	批准	-	-	圖號	UN-DR16	



美特鋁質 有限公司
MIDI Aluminium Fabricator Ltd.

使用位置	數量
UN-DR16	2

工程號	J-837	地盤	觀塘裕民坊
-----	-------	----	-------

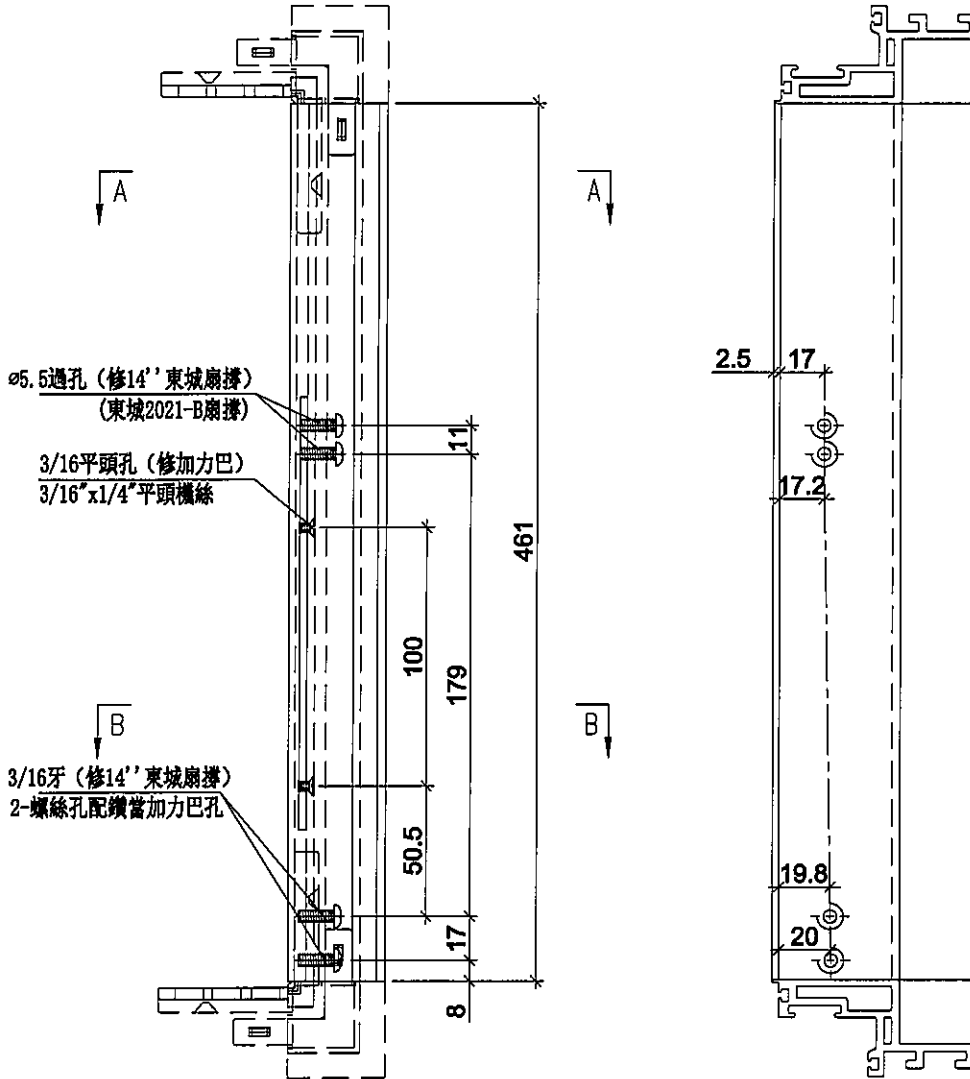

ø5.5過孔 (修14' 東城扇撐)
(東城2021-B扇撐)

3/16平頭孔 (修加力巴)
3/16"x1/4"平頭橫絲

3/16牙 (修14' 東城扇撐)
2-螺絲孔配鑽當加力巴孔

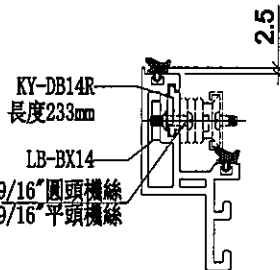

SECTION: A-A

SECTION: B-B

名稱	生玉料(8+8)加工圖	制圖	SDE	2020.02.28	修改	-	-
材料	X85638	復核	-	-	日期	-	-
顏色	EC-DG-S332054 (3塗)	批准	-		圖號	UN-DR16-1	



美特鋁質 有限公司
MIDI Aluminium Fabricator Ltd.

使用位置	數量
UN-DR16	2

工程號	J-837	地盤	觀塘裕民坊
-----	-------	----	-------

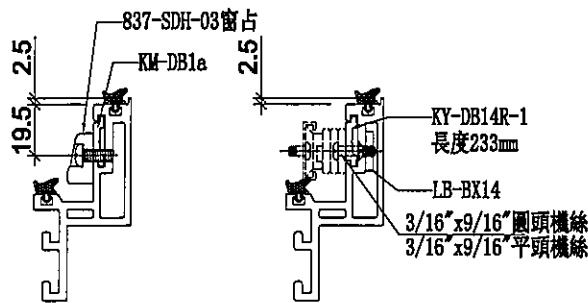
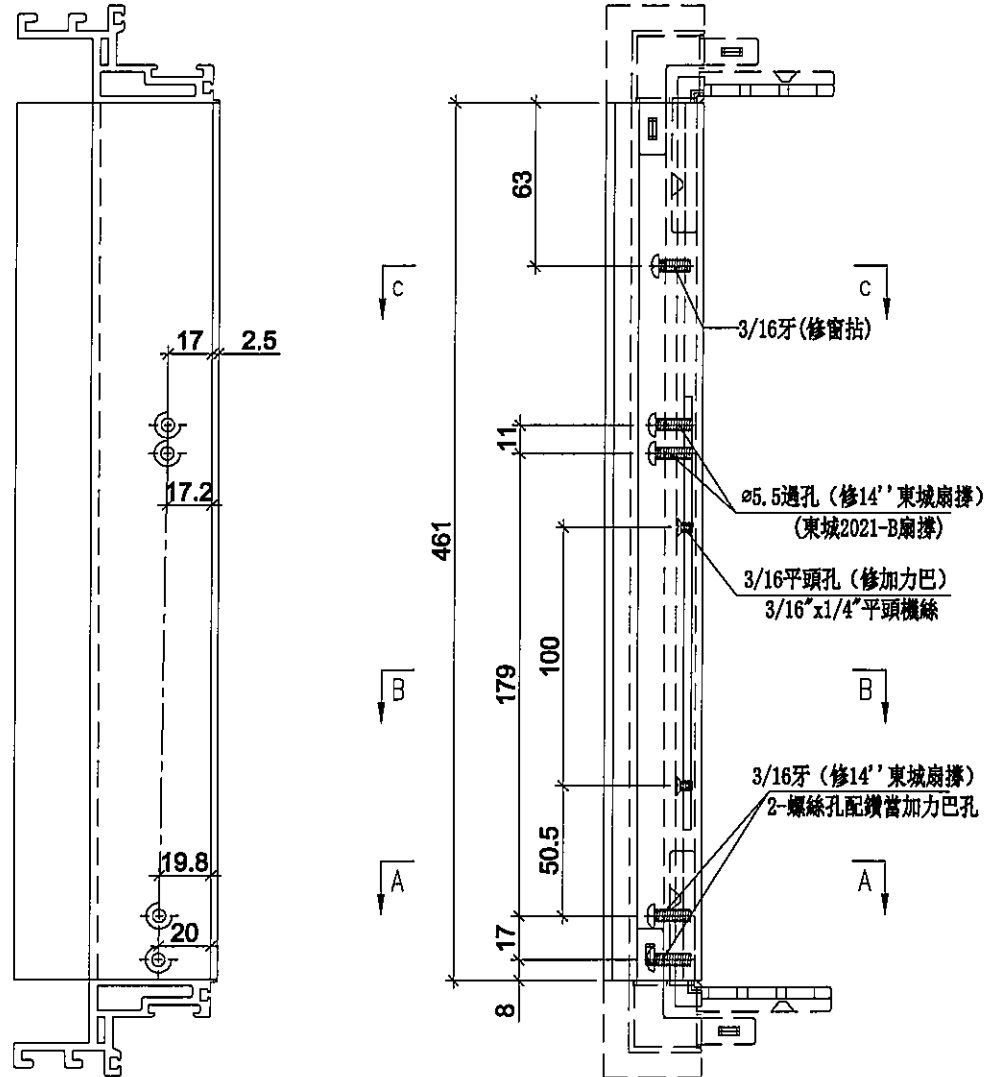

SECTION: C-C

SECTION: B-B

SECTION: A-A

名稱	生玉料(8+8)加工圖	制圖	SDE	2020. 02. 28	修改	-	-
材料	X85638	復核	-	-	日期	-	-
顏色	EC-DG-S332054 (3塗)	批准	-	-	圖號	UN-DR16-2	



美特鋁質 有限公司
MIDI Aluminium Fabricator Ltd.

使用位置	數量
UN-DR16	2

工程號	J-837	地盤	觀塘裕民坊
-----	-------	----	-------

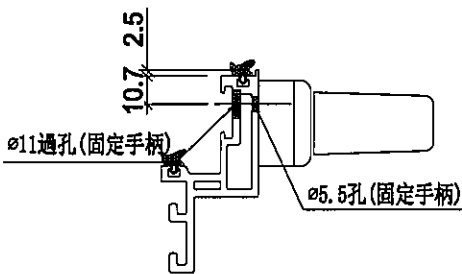
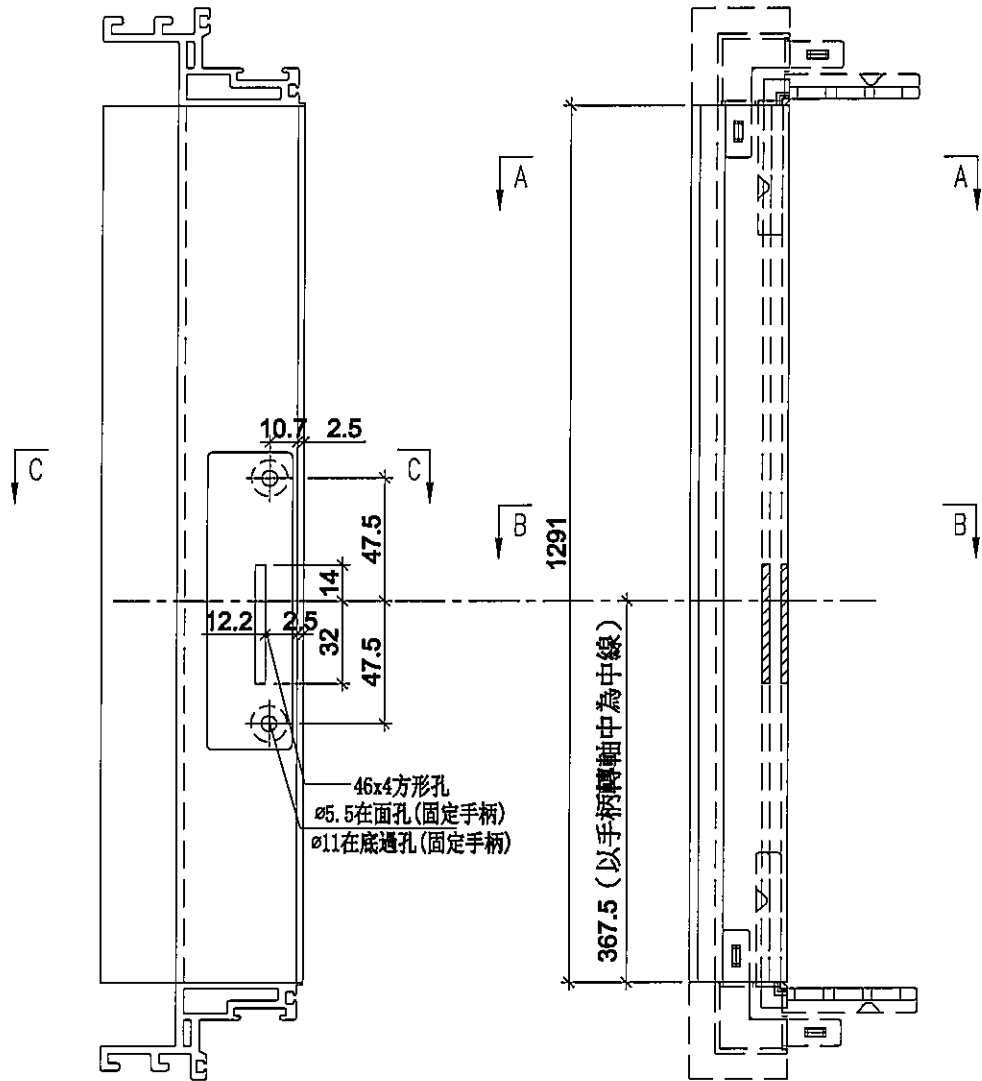

SECTION: C-C

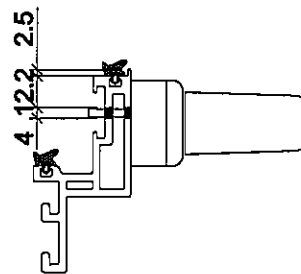

SECTION: B-B

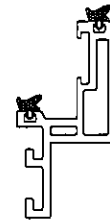

SECTION: A-A

名稱	生玉料(8+8)加工圖	制圖	SDE	2020.02.28	修改	-	-
材料	X85638	復核	-	-	日期	-	-
顏色	EC-DG-S332054 (3塗)	批準	-		圖號	UN-DR16-3	



美特鋁質 有限公司
MIDI Aluminium Fabricator Ltd.

使用位置	數量
UN-DR16	2

工程號	J-837	地盤	觀塘裕民坊
-----	-------	----	-------

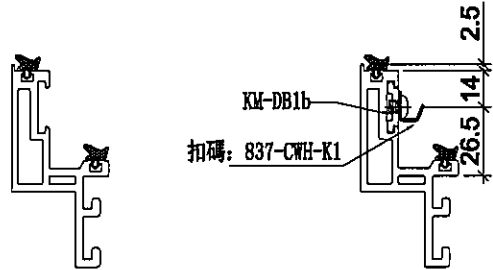
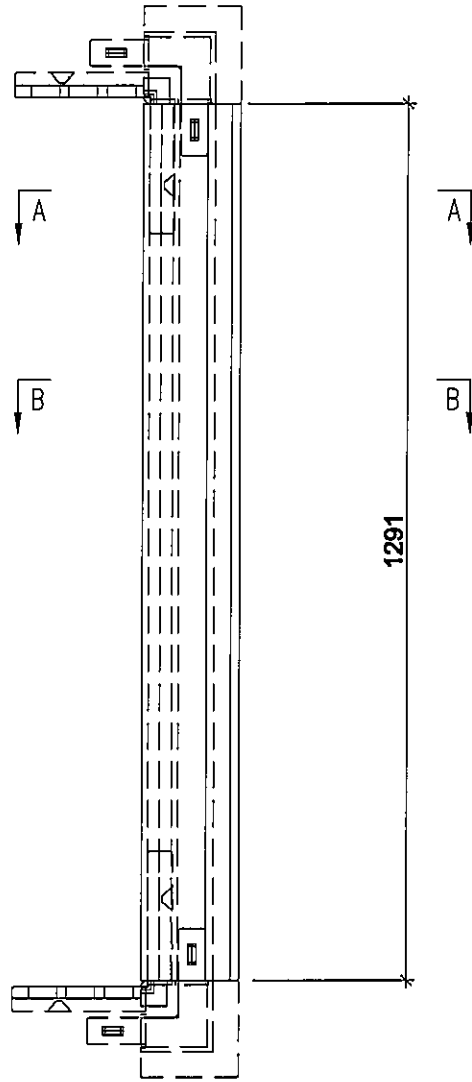

名稱	生玉料(8+8)加工圖	制圖	SDE	2020. 02. 28	修改	-	-
材料	X85638	復核	-	-	日期	-	-
顏色	EC-DG-S332054 (3塗)	批準	-		圖號	UN-DR16-4	



美特鋁質 有限公司
MIDI Aluminium Fabricator Ltd.

工程號 J-837 地盤 觀塘裕民坊

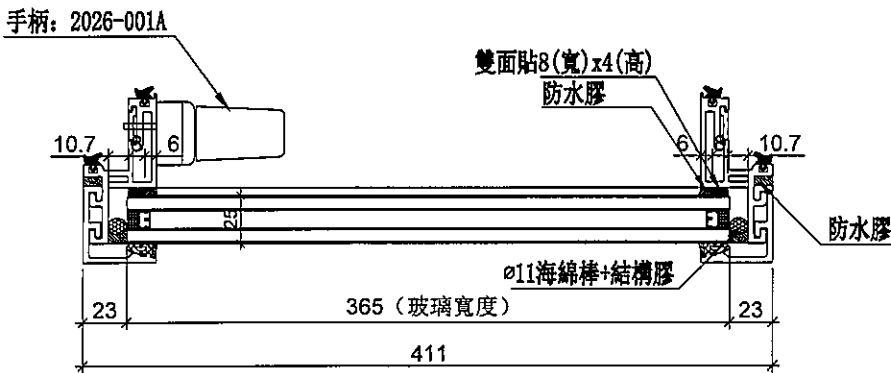
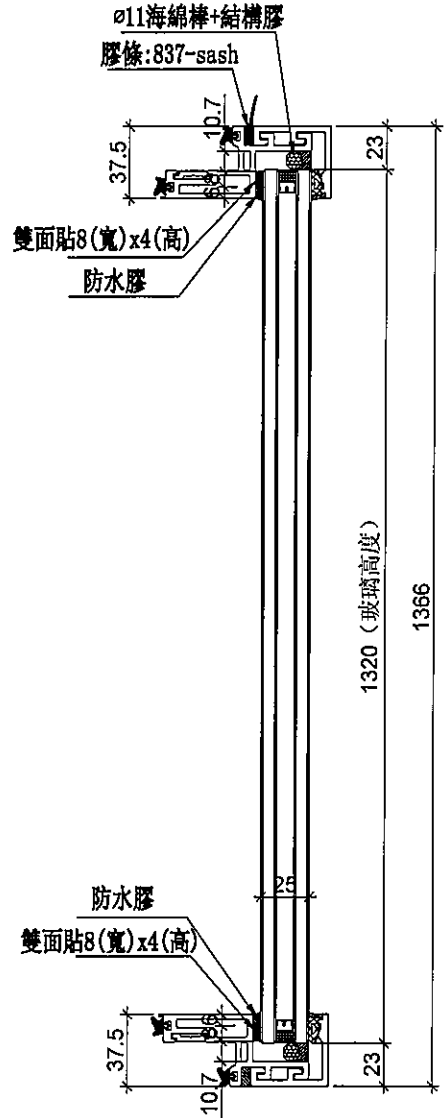
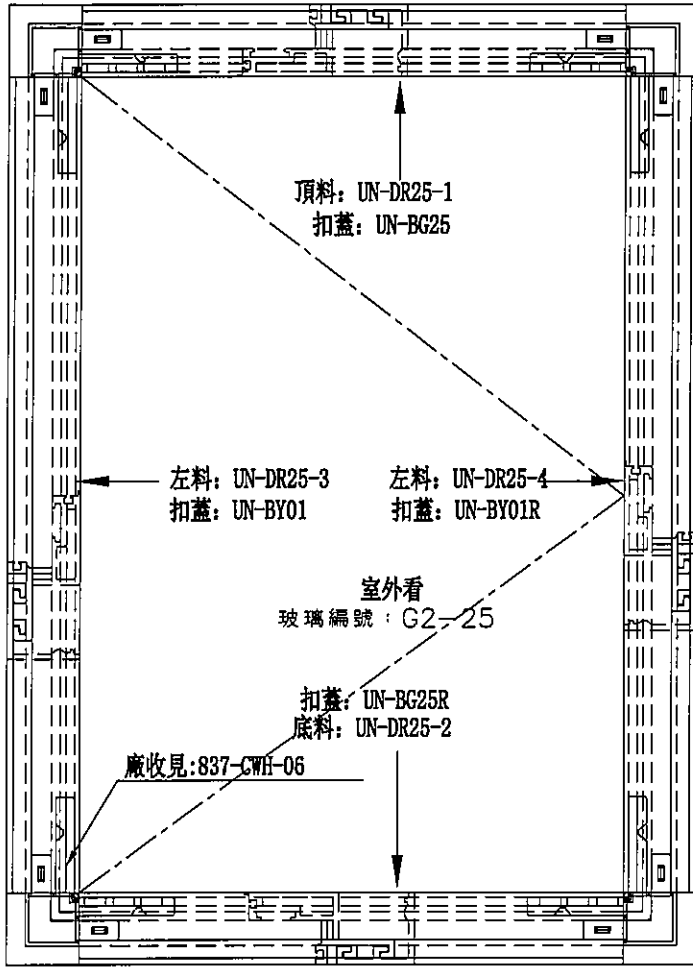

數量	位置	樓層
1	T2CW-J-1	6F

名稱	生窗玉組裝圖	制圖	SDE	2020.02.28	修改	-	-
材料	-	復核	-	-	日期	-	-
顏色	EC-DG-S332054 (3塗)	批準	-	-	圖號	UN-DR25	



美特鋁質有限公司
MIDI Aluminium Fabricator Ltd.

使用位置	數量
UN-DR25	1

工程號	J-837	地盤	觀塘裕民坊
-----	-------	----	-------

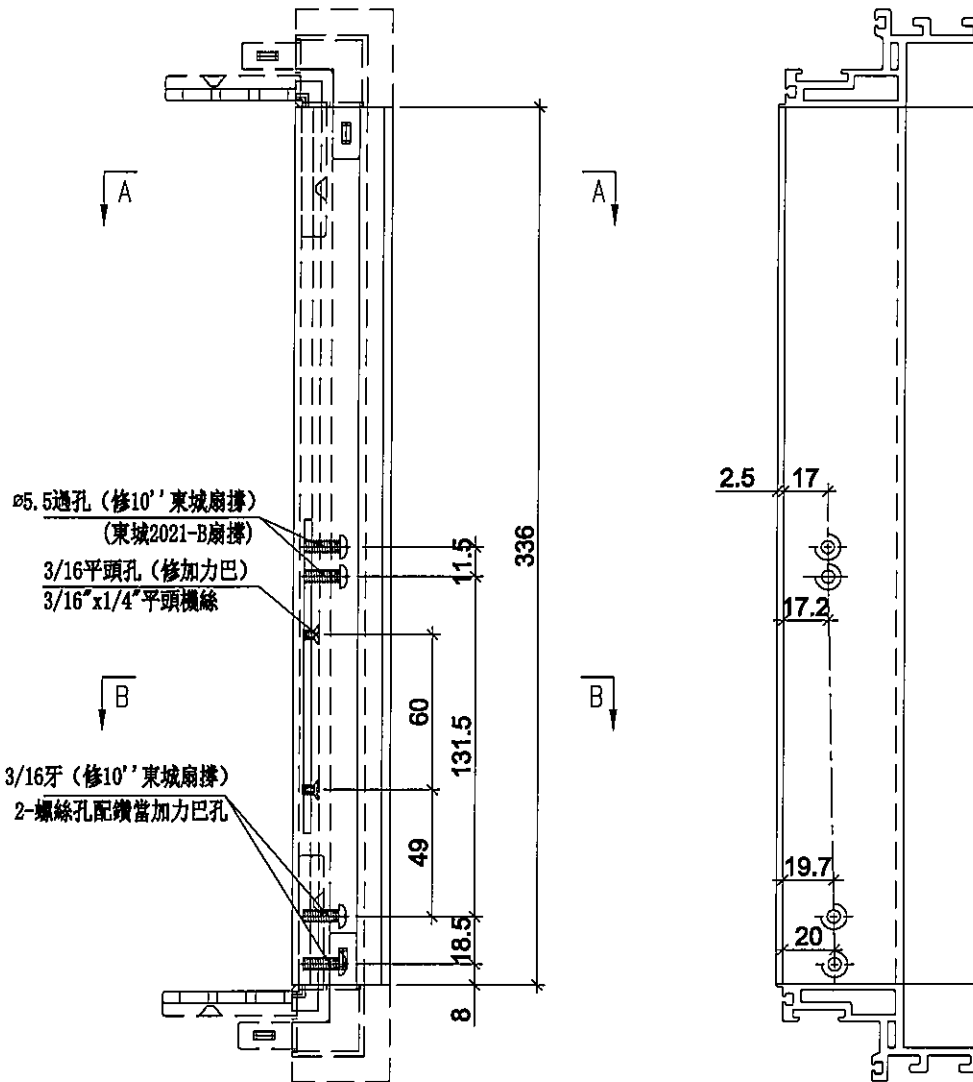

ø5.5通孔 (修10' 東城扇撐)
(東城2021-B扇撐)
3/16平頭孔 (修加力巴)
3/16"x1/4"平頭螺絲

3/16牙 (修10' 東城扇撐)
2-螺絲孔配鑽當加力巴孔

336

11.5

60

131.5

49

18.5

8

2.5

17

17.2

19.7

20

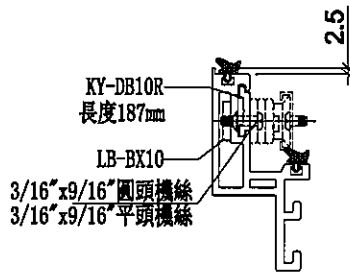

SECTION: A-A

SECTION: B-B

名稱	生玉料(8+8)加工圖	制圖	SDE	2020.02.28	修改	-	-	
材料	X85638	復核	-	-	日期	-	-	
顏色	EC-DG-S332054 (3塗)	批准	-		圖號	UN-DR25-1		



美特鋁質有限公司
MIDI Aluminium Fabricator Ltd.

使用位置	數量
UN-DR25	1

工程號	J-837	地盤	觀塘裕民坊
-----	-------	----	-------

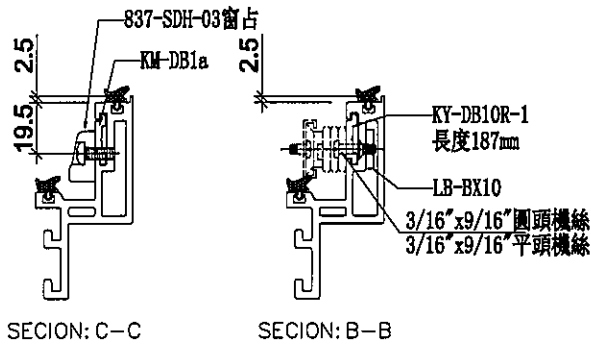
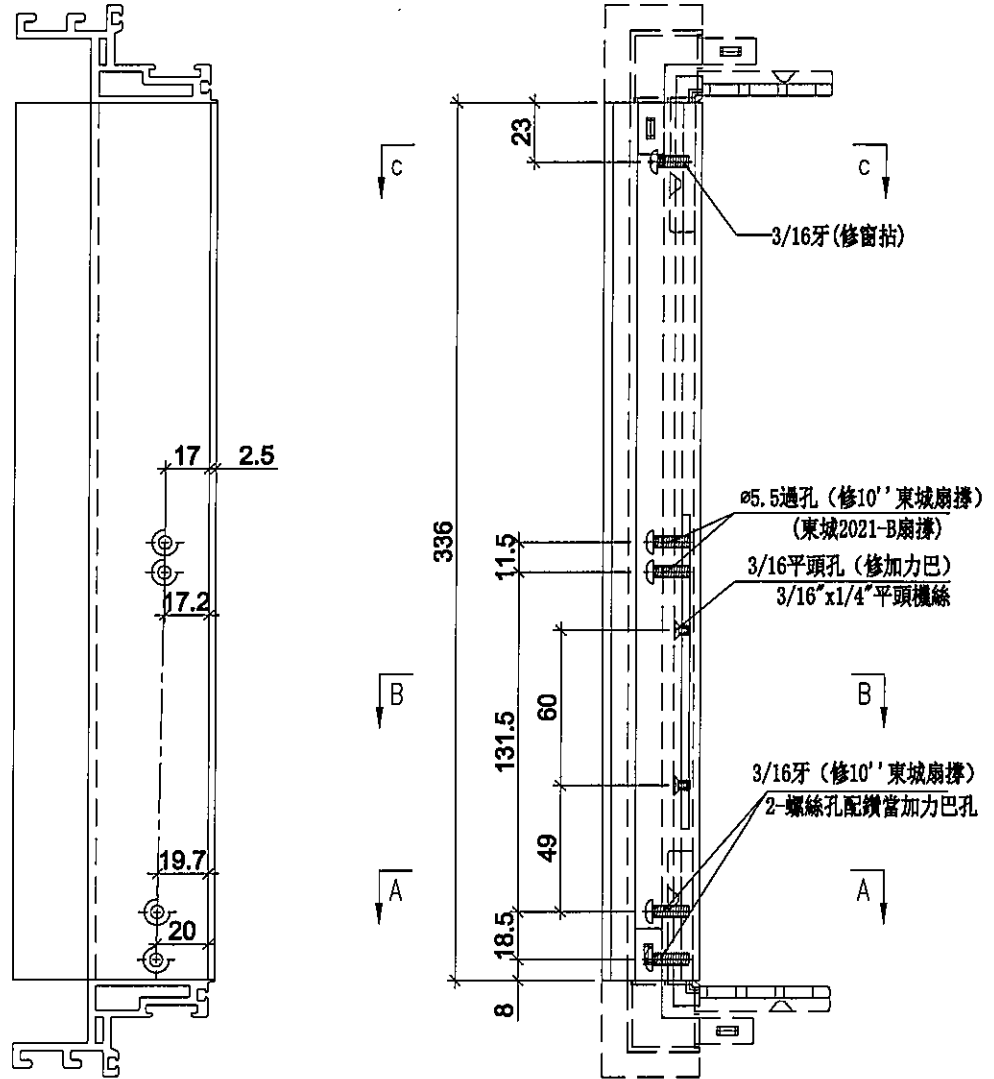

名稱	生玉料(8+8)加工圖	制圖	SDE	2020.02.28	修改	-	-
材料	X85638	復核	-	-	日期	-	-
顏色	EC-DG-S332054 (3塗)	批準	-		圖號	UN-DR25-2	



美特鋁質 有限公司
MIDI Aluminium Fabricator Ltd.

使用位置	數量
UN-DR25	1

工程號	J-837	地盤	觀塘裕民坊
-----	-------	----	-------

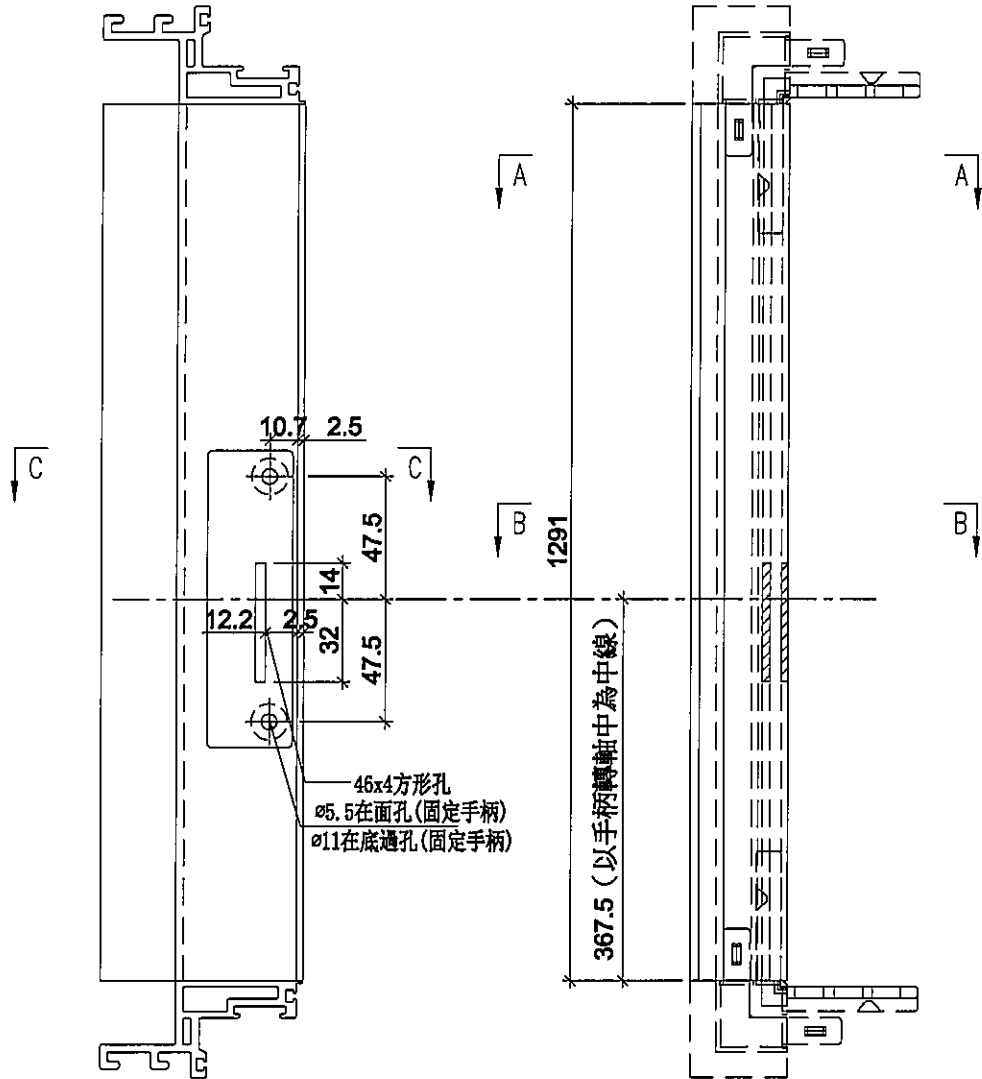

46x4方形孔
ø5.5在面孔(固定手柄)
ø11在底過孔(固定手柄)

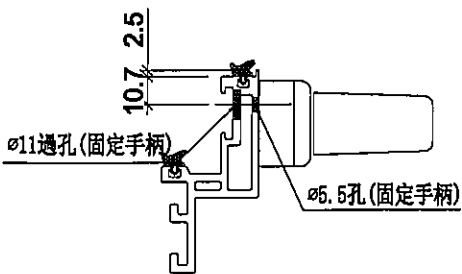

SECTION: C-C

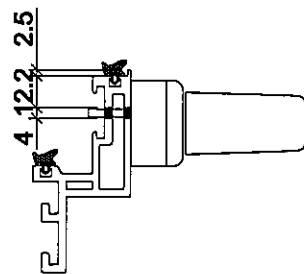

SECTION: B-B

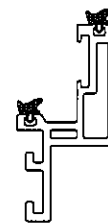

SECTION: A-A

名稱	生玉料(8+8)加工圖	制圖	SDE	2020.02.28	修改	-	-
材料	X85638	復核	-	-	日期	-	-
顏色	EC-DG-S332054 (3塗)	批准	-		圖號	UN-DR25-3	



美特鋁質 有限公司
MIDI Aluminium Fabricator Ltd.

使用位置	數量
UN-DR25	1

工程號	J-837	地盤	觀塘裕民坊
-----	-------	----	-------

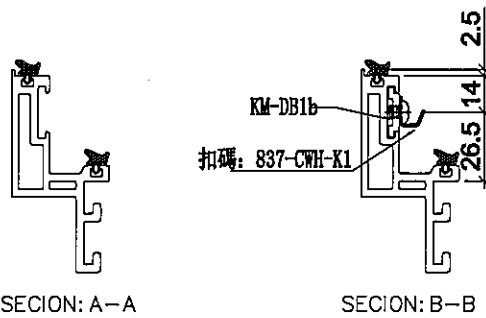
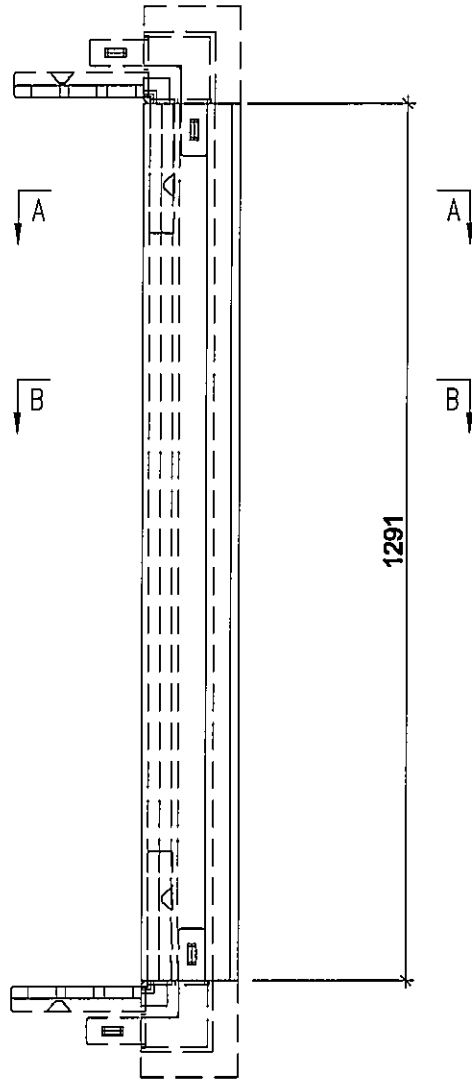

名稱	生玉料(8+8)加工圖	制圖	SDE	2020.02.28	修改	-	-
材料	X85638	復核	-	-	日期	-	-
顏色	EC-DG-S332054 (3塗)	批準	-		圖號	UN-DR25-4	



美特鋁質 有限公司
MIDI Aluminium Fabricator Ltd.

工程號 J-837 地盤 觀塘裕民坊

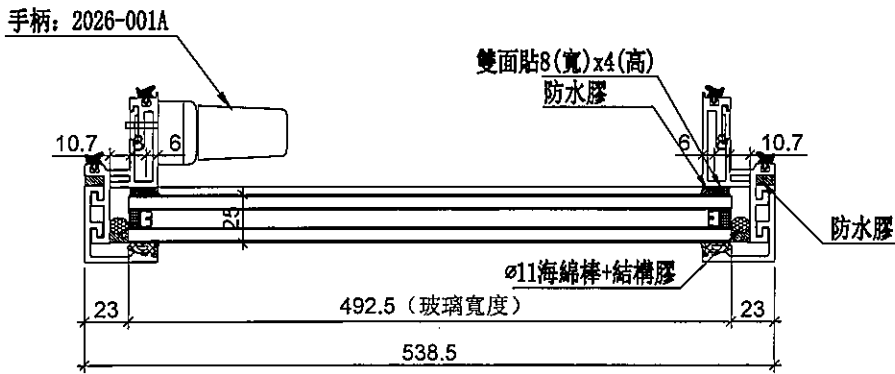
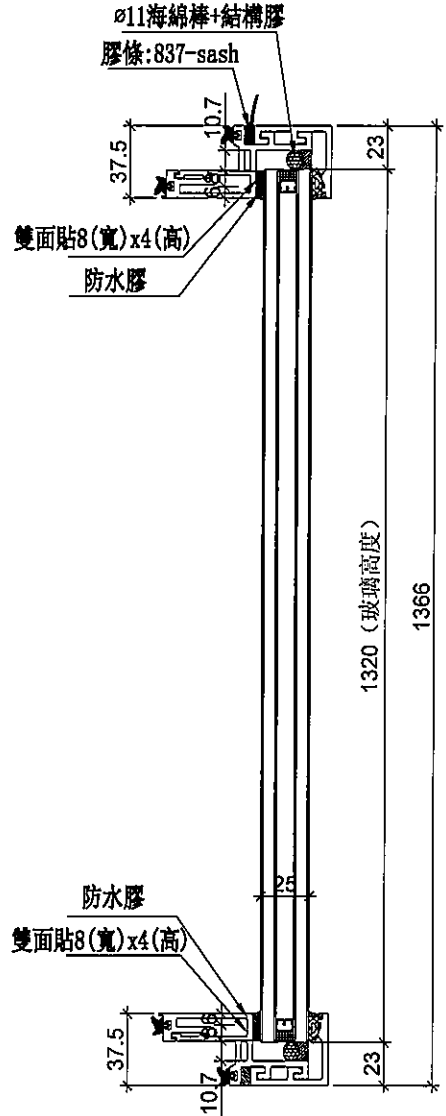
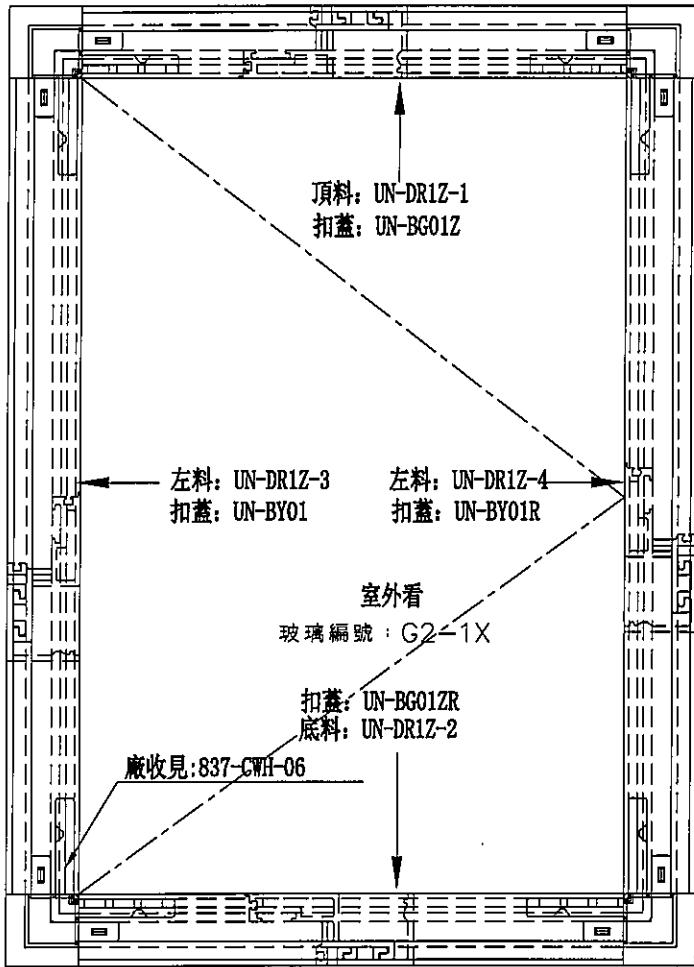

數量	位置	樓層
1	T2CW-B-1	6F

名稱	生窗玉組裝圖	制圖	SDE	2020.02.28	修改	-	-
材料	-	復核	-	-	日期	-	-
顏色	EC-DG-S332054 (3塗)	批准	-	-	圖號	UN-DR1Z	



美特鋁質 有限公司
MIDI Aluminium Fabricator Ltd.

使用位置	數量
UN-DR1Z	1

工程號	J-837	地盤	觀塘裕民坊
-----	-------	----	-------

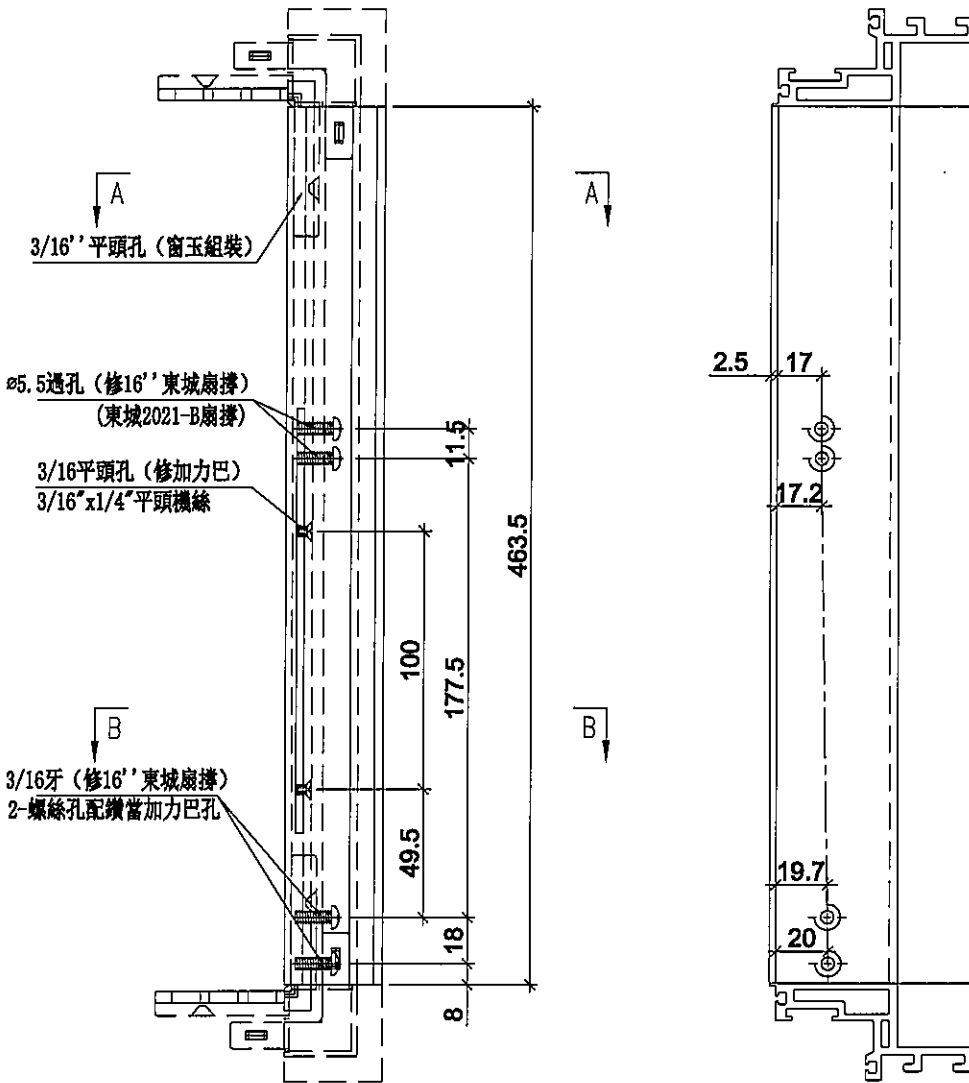

SECTION: A-A

SECTION: B-B

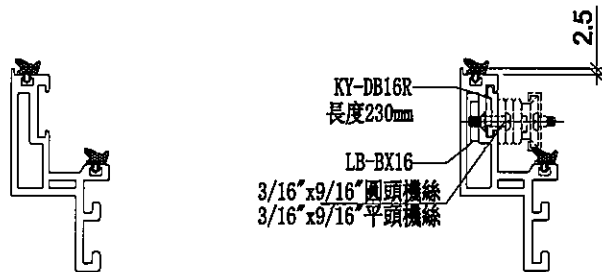

名稱	生玉料 (8+8) 加工圖	制圖	SDE	2020. 02. 28	修改	-	-
材料	X85638	復核	-	-	日期	-	-
顏色	EC-DG-S332054 (3塗)	批准	-		圖號	UN-DR1Z-1	



美特鋁質 有限公司
MIDI Aluminium Fabricator Ltd.

使用位置	數量
UN-DR1Z	1

工程號	J-837	地盤	觀塘裕民坊
-----	-------	----	-------

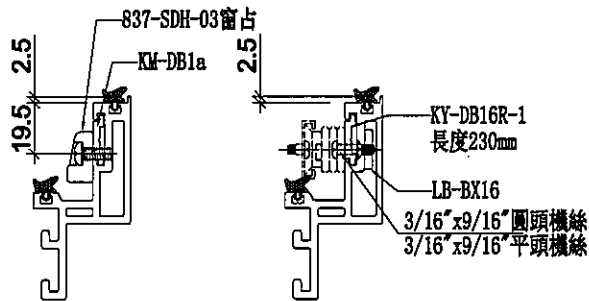
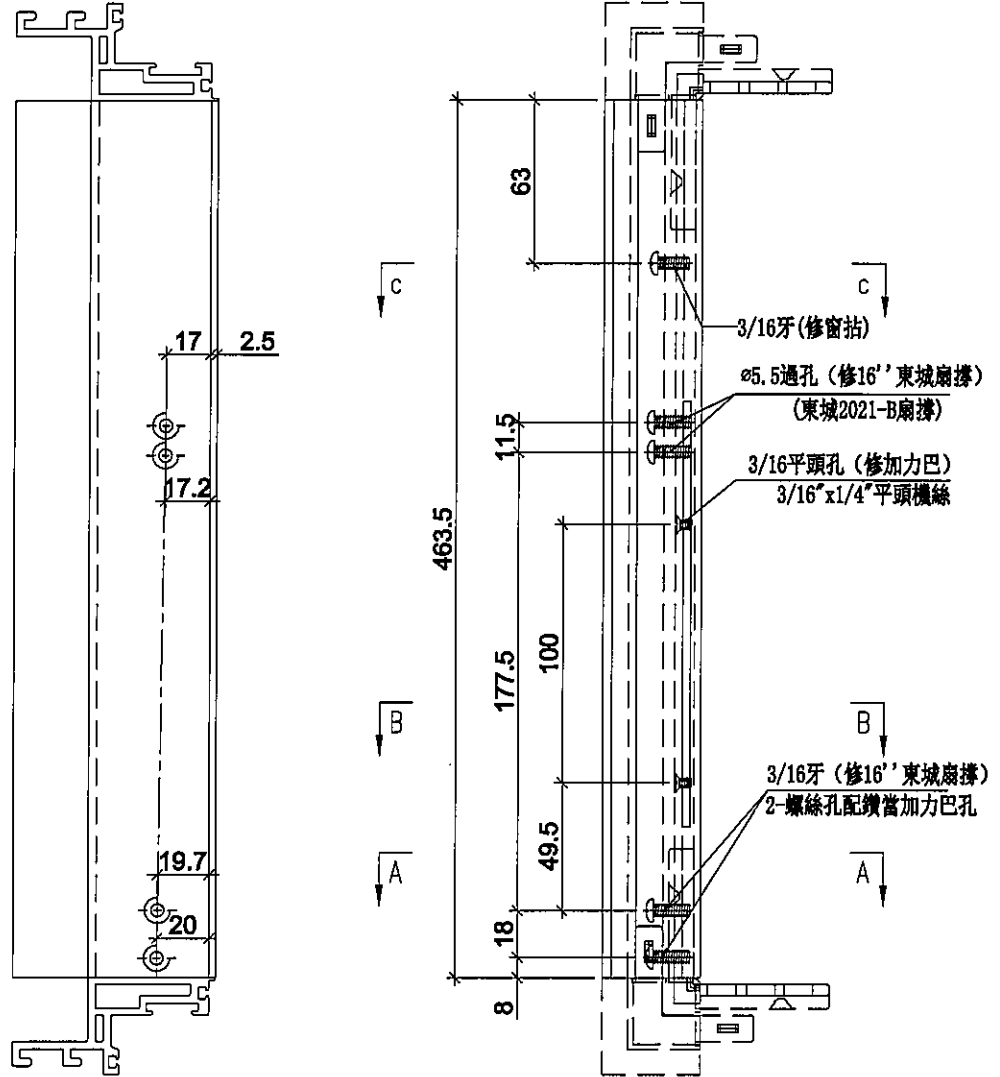

名稱	生玉料 (8+8) 加工圖	制圖	SDE	2020. 02. 28	修改	-	-
材料	X85638	復核	-	-	日期	-	-
顏色	EC-DG-S332054 (3塗)	批準	-		圖號	UN-DR1Z-2	



美特鋁質 有限公司
MIDI Aluminium Fabricator Ltd.

使用位置	數量
UN-DR1Z	1

工程號	J-837	地盤	觀塘裕民坊
-----	-------	----	-------

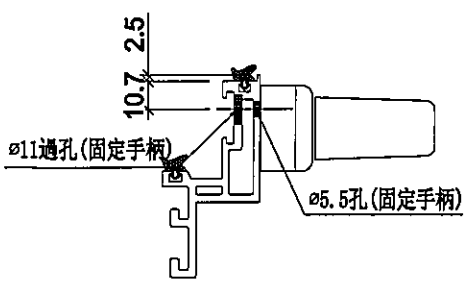
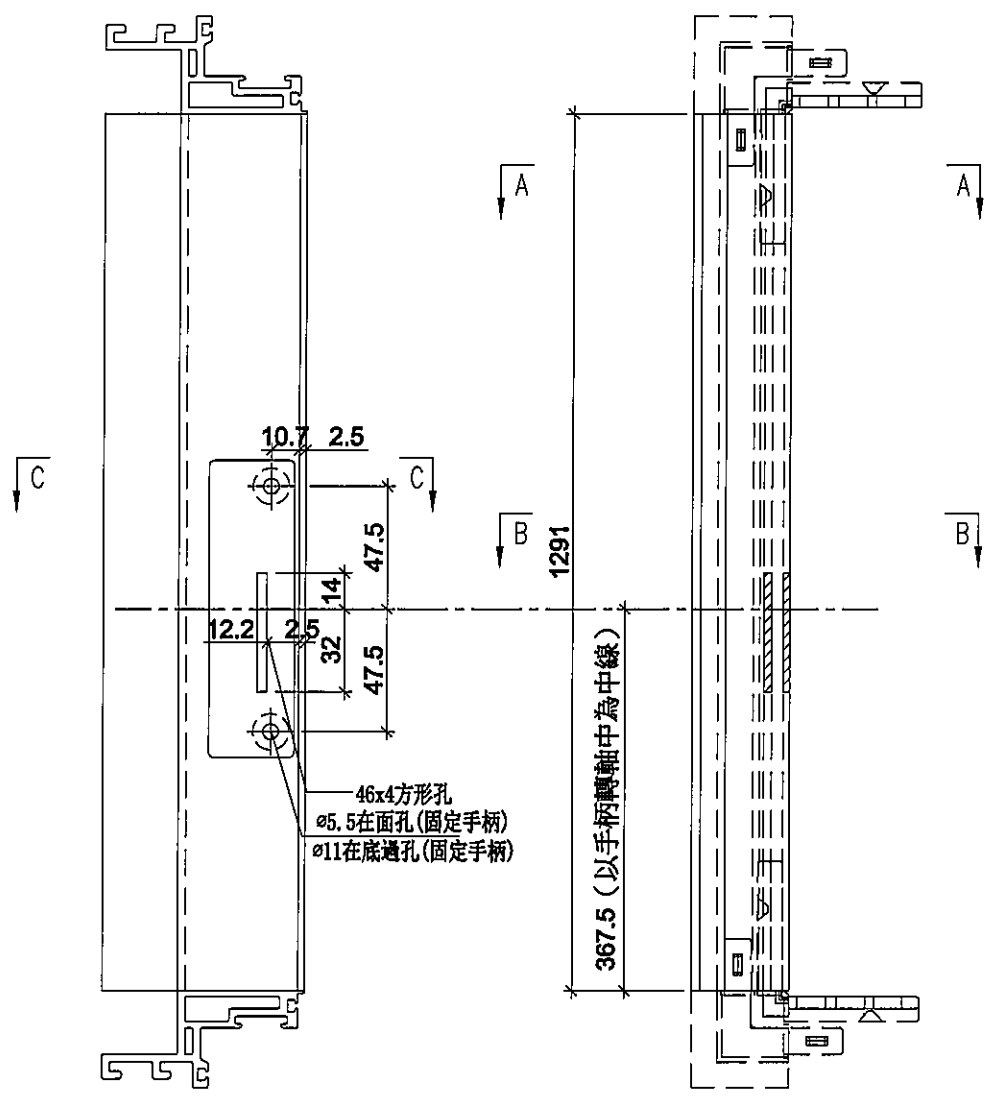

SECTION: C-C

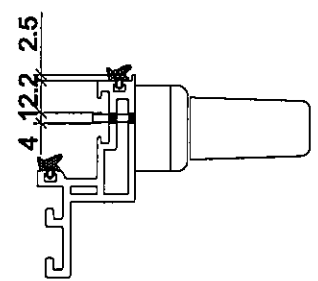

SECTION: B-B

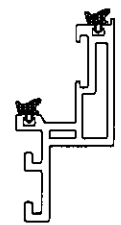

SECTION: A-A

名稱	生玉料 (8+8) 加工圖	制圖	SDE	2020.02.28	修改	-	-
材料	X85638	復核	-	-	日期	-	-
顏色	EC-DG-S332054 (3塗)	批準	-		圖號	UN-DR1Z-3	



美特鋁質 有限公司
MIDI Aluminium Fabricator Ltd.

使用位置	數量
UN-DR1Z	1

工程號	J-837	地盤	觀塘裕民坊
-----	-------	----	-------

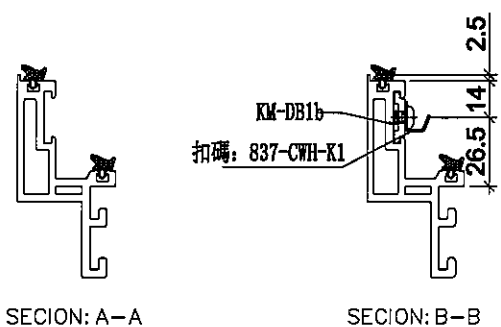
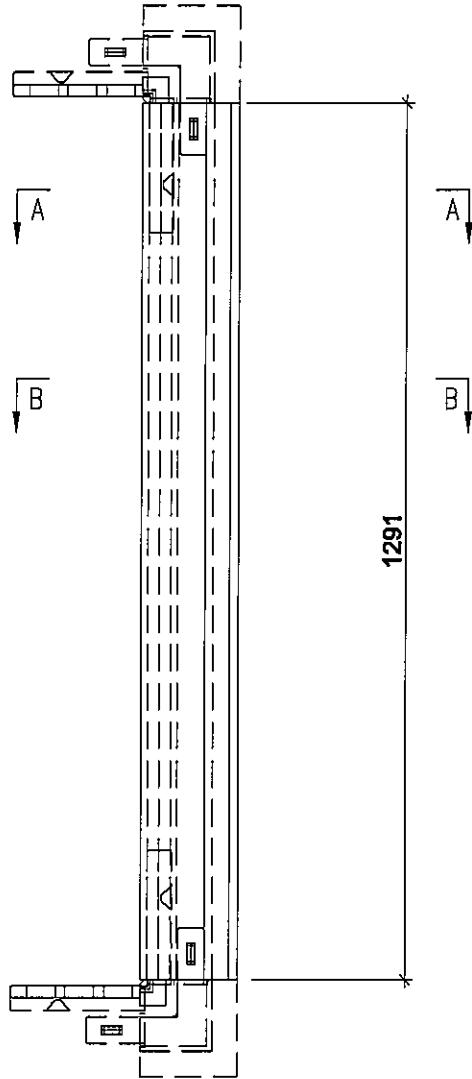

名稱	生玉料 (8+8) 加工圖	制圖	SDE	2020. 02. 28	修改	-	-
材料	X85638	復核	-	-	日期	-	-
顏色	EC-DG-S332054 (3塗)	批準	-		圖號	UN-DR1Z-4	



美特鋁質有限公司
MIDI Aluminium Fabricator Ltd.

工程號 J-837 地盤 觀塘裕民坊

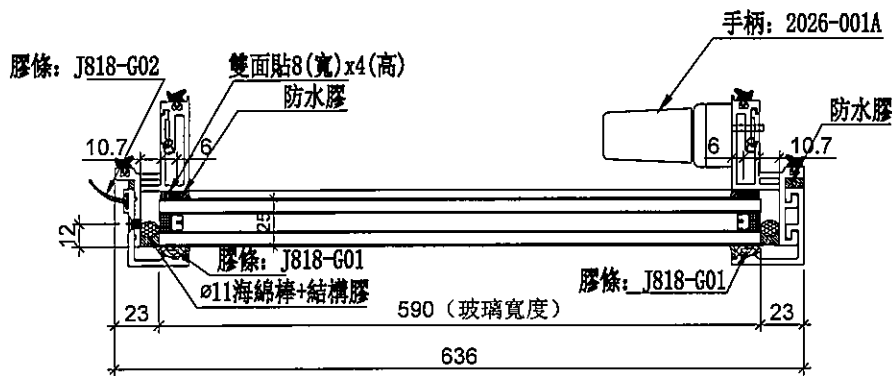
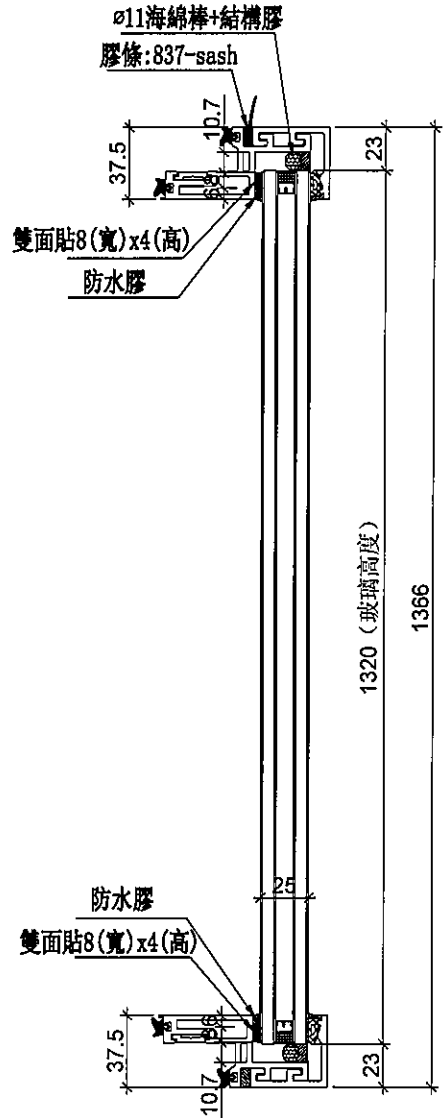
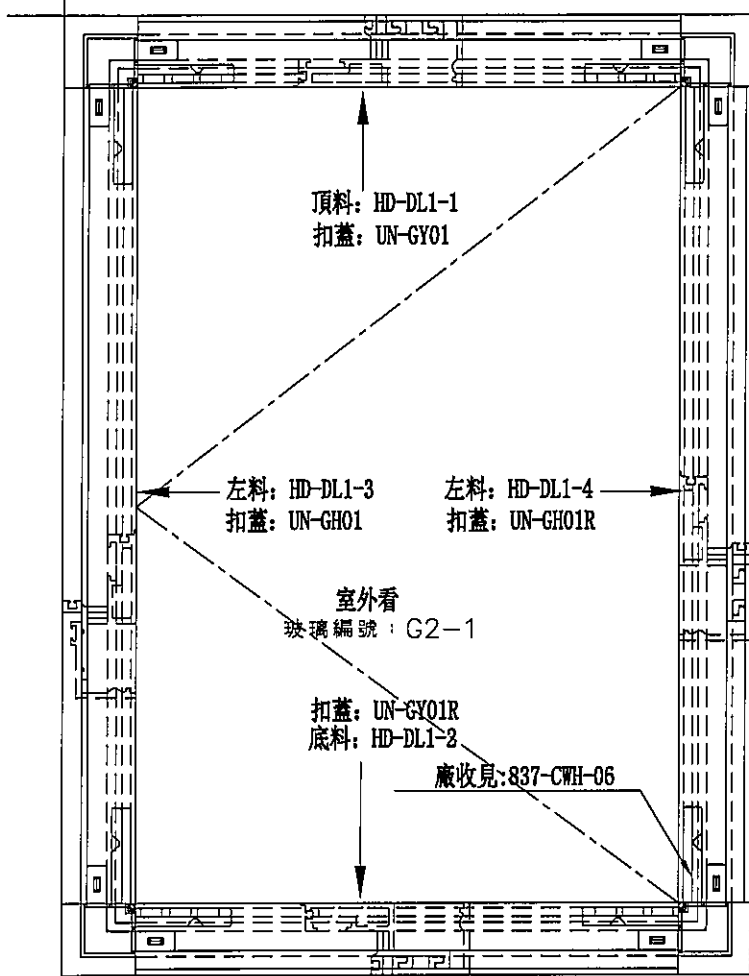

數量	位置	樓層
1	T1CW-G-1	6F
1	T1CW-E-1	6F
1	T1CW-A-2	6F
1	T1CW-B-2	6F
1	T3CW-F-1	6F
1	T3CW-E-1	6F
1	T3CW-B-2	6F
1	T3CW-A-1	6F
1	T5CW-A-3	6F
9	合計	

名稱	生窗玉組裝圖	制圖	SDE	2020.02.28	修改	-	-
材料	-	復核	-	-	日期	-	-
顏色	EC-DG-S332054 (3塗)	批准	-		圖號	HD-DL1	



美特鋁質 有限公司
MIDI Aluminium Fabricator Ltd.

使用位置	數量
HD-DL1	9

工程號	J-837	地盤	觀塘裕民坊
-----	-------	----	-------

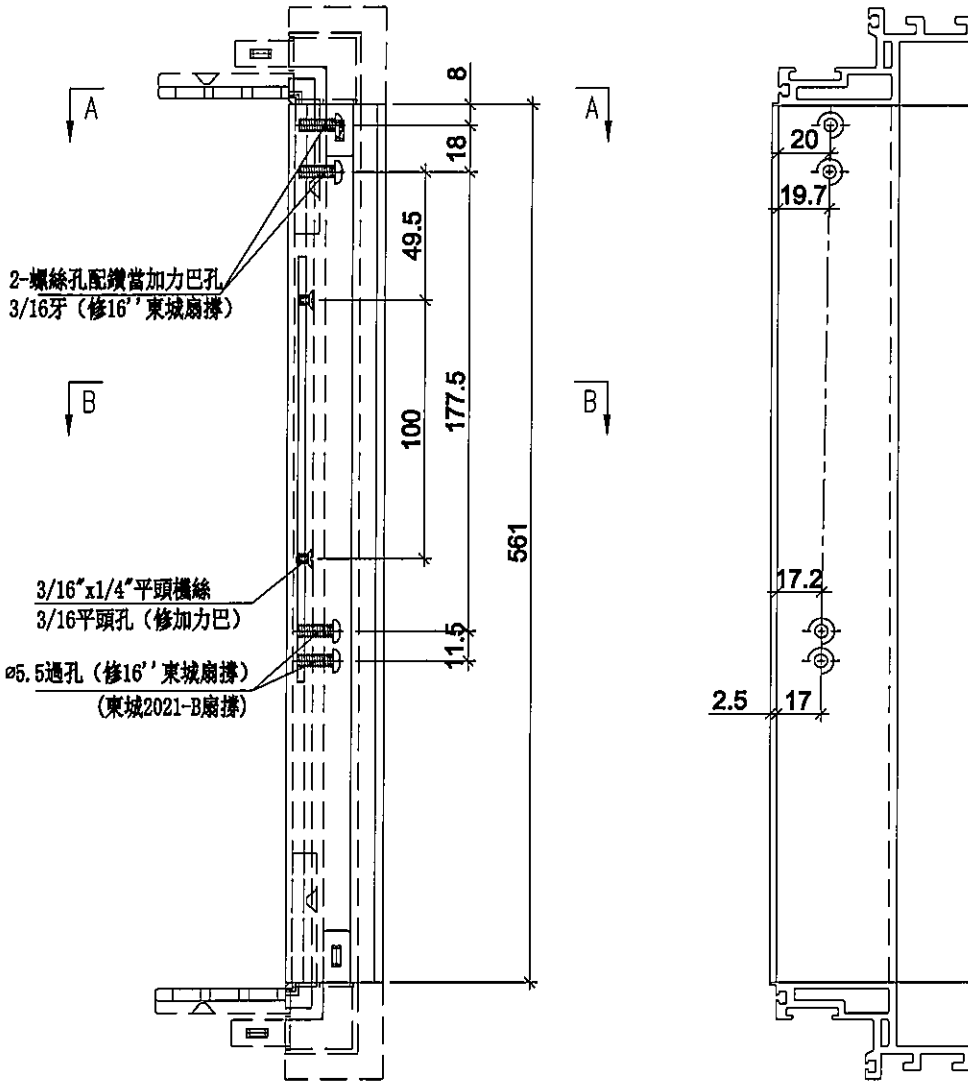

SECTION: A-A

SECTION: B-B

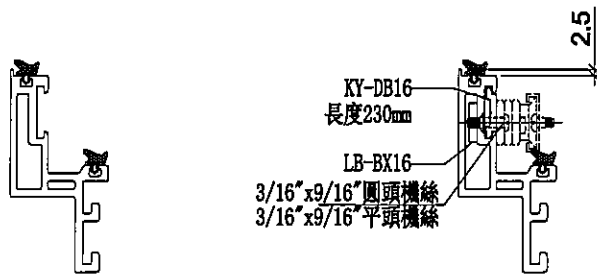

名稱	生玉料(8+8)加工圖	制圖	SDE	2020.02.28	修改	-	-
材料	X85638	復核	-	-	日期	-	-
顏色	EC-DG-S332054 (3塗)	批准	-		圖號	HD-DL1-1	



美特鋁質有限公司
MIDI Aluminium Fabricator Ltd.

使用位置	數量
HD-DL1	9

工程號	J-837	地盤	觀塘裕民坊
-----	-------	----	-------

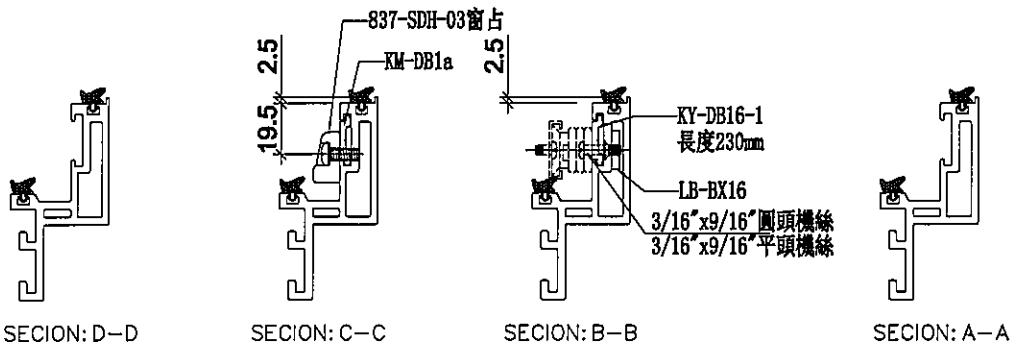
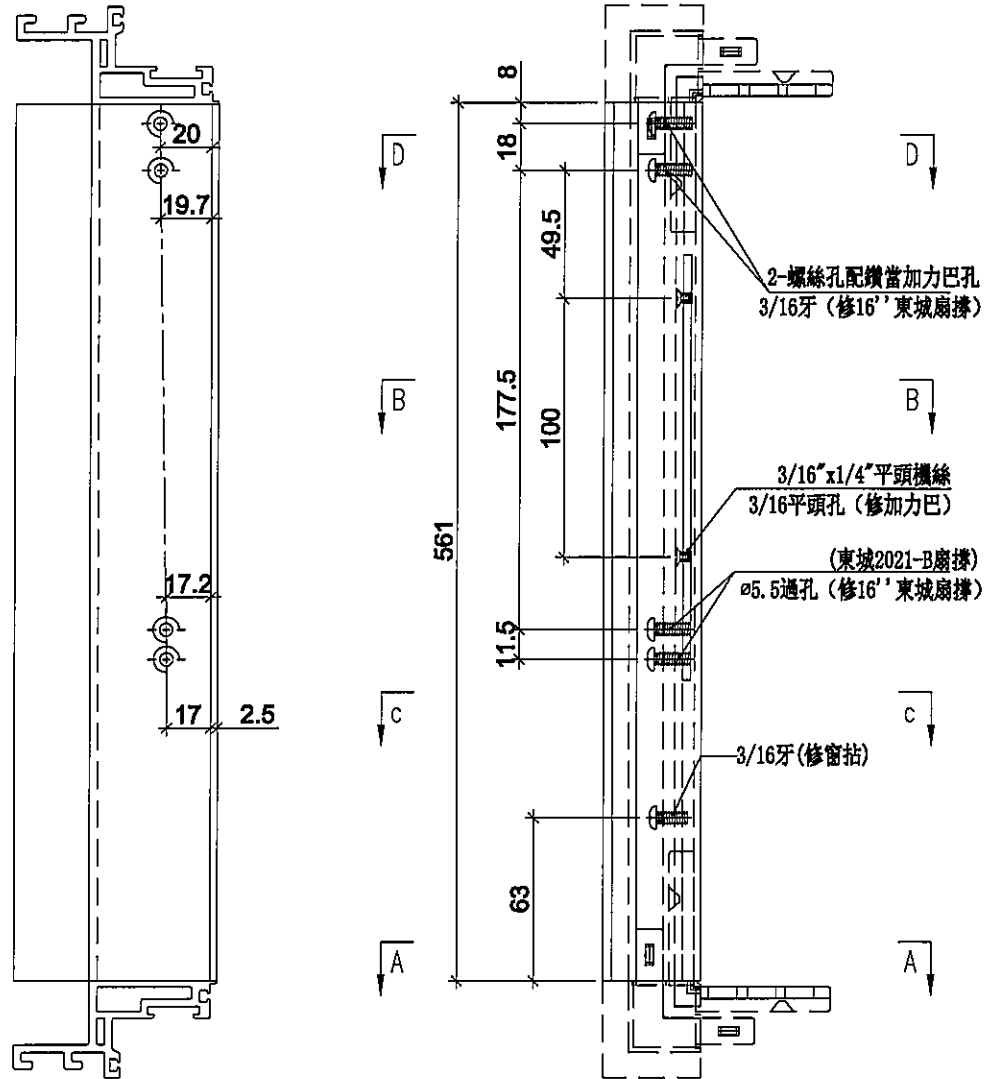

名稱	生玉料(8+8)加工圖	制圖	SDE	2020.02.28	修改	-	-
材料	X85638	復核	-	-	日期	-	-
顏色	EC-DG-S332054 (3塗)	批准	-	-	圖號	HD-DL1-2	



美特鋁質 有限公司
MIDI Aluminium Fabricator Ltd.

使用位置
HD-DL1

數量
9

工程號 J-837 地盤 觀塘裕民坊

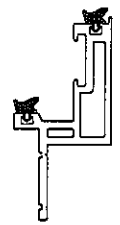
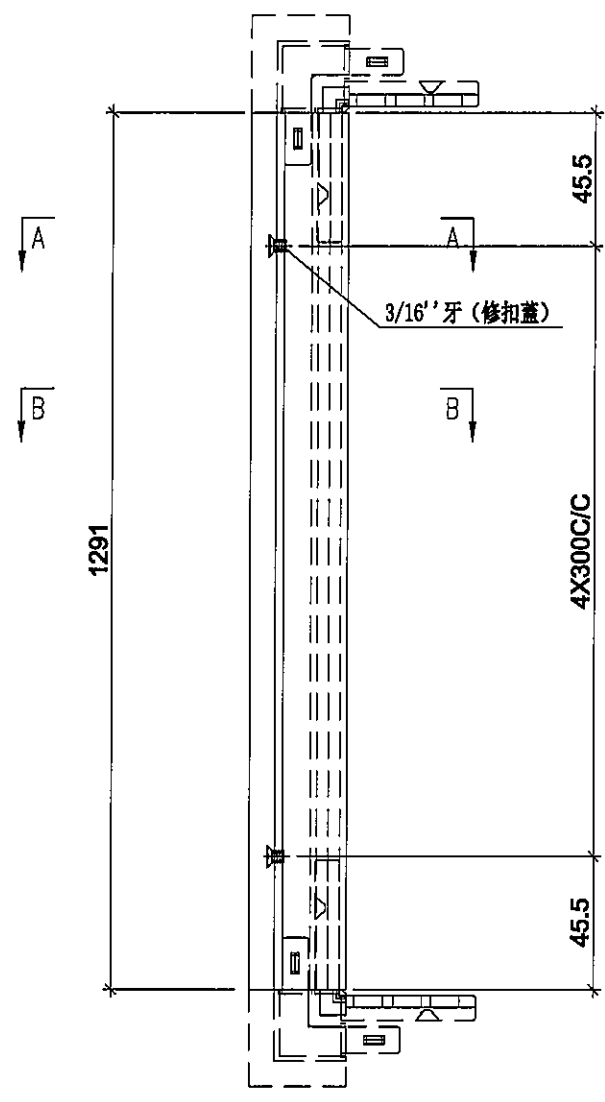

SECTION: A-A

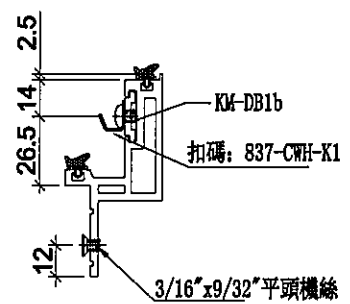

SECTION: B-B

名稱	生玉料(8+8)加工圖	制圖	SDE	2020.02.28	修改	-	-
材料	X85638	復核	-	-	日期	-	-
顏色	EC-DG-S332054 (3塗)	批准	-		圖號	HD-DL1-3	



美特鋁質 有限公司
MIDI Aluminium Fabricator Ltd.

使用位置	數量
HD-DL1	9

工程號	J-837	地盤	觀塘裕民坊
-----	-------	----	-------

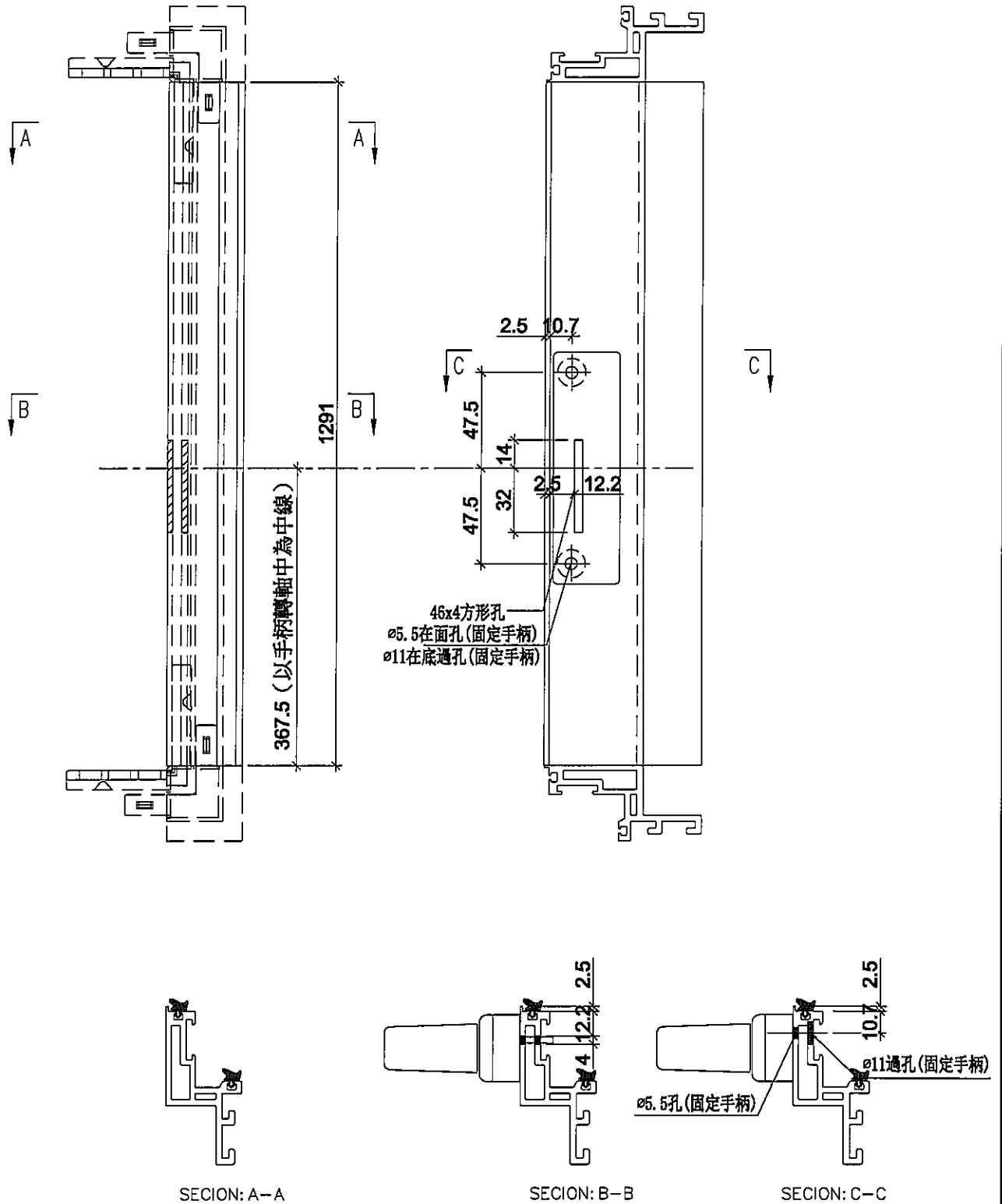

名稱	生玉料(8+8)加工圖	制圖	SDE	2020.02.28	修改	-	-
材料	X85638	復核	-	-	日期	-	-
顏色	EC-DG-S332054 (3塗)	批准	-		圖號	HD-DL1-4	



美特鋁質 有限公司
MIDI Aluminium Fabricator Ltd.

工程號 J-837 地盤 觀塘裕民坊

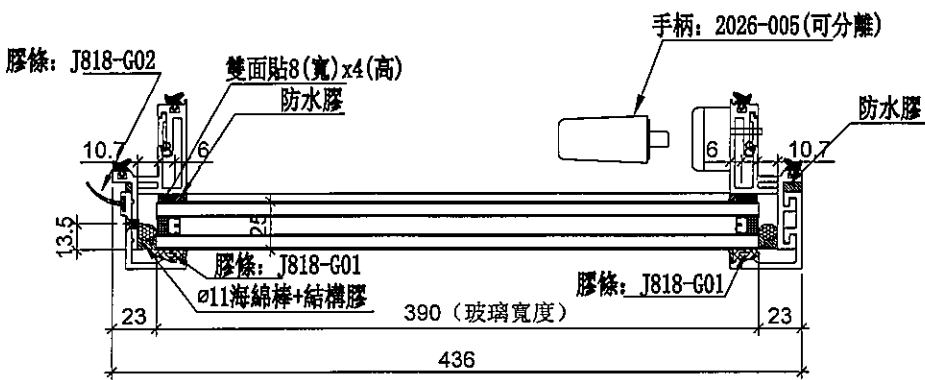
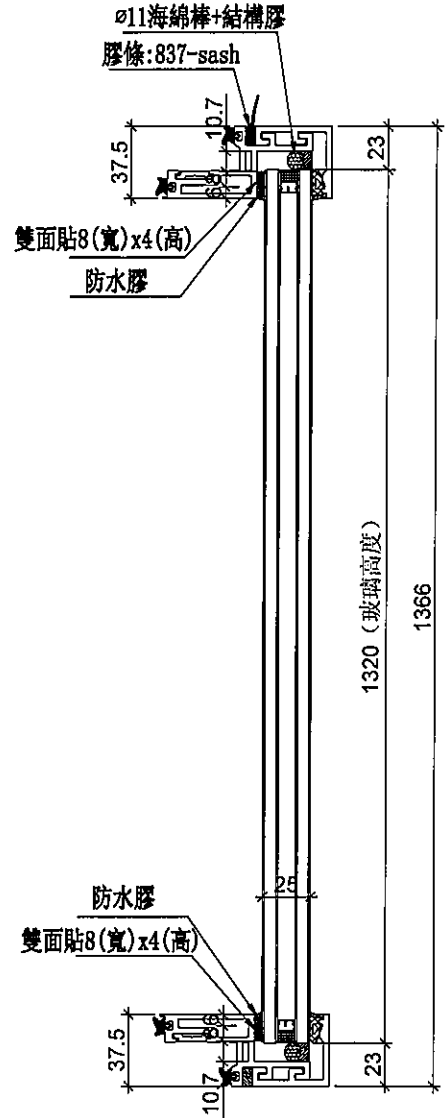
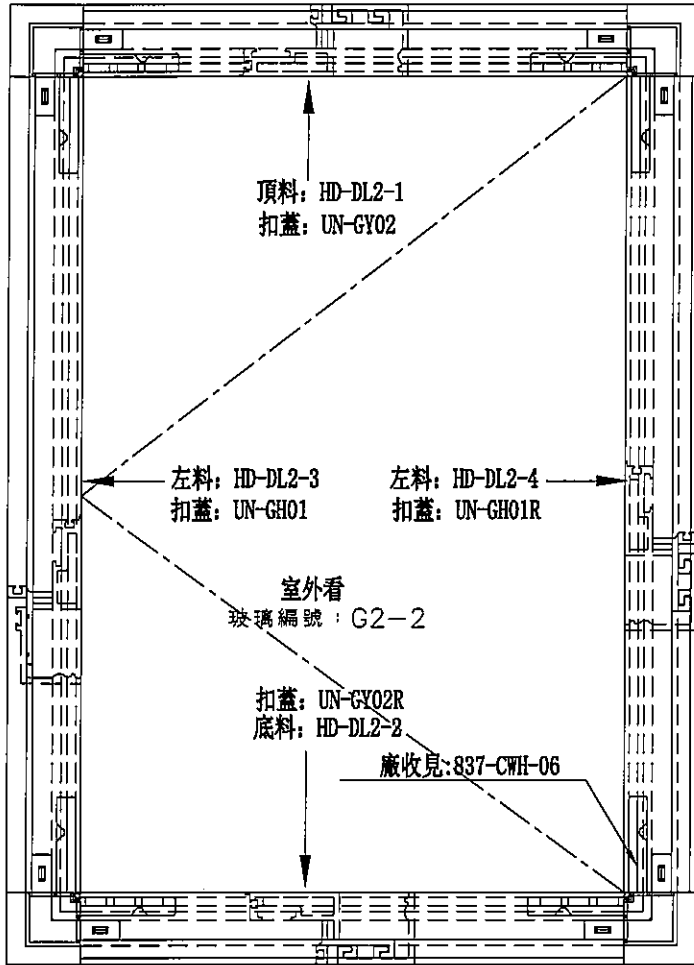

M. W窗

數量	位置	樓層
1	T3CW-F-1	6F
2	T5CW-JK-1	6F
1	T5CW-A-3	6F
4	合計	

名稱	生窗玉組裝圖	制圖	SDE	2020. 02. 28	修改	-	-
材料	-	復核	-	-	日期	-	-
顏色	EC-DG-S332054 (3塗)	批準	-		圖號	HDW-DL2	



美特鋁質有限公司
MIDI Aluminium Fabricator Ltd.

工程號 J-837 地盤 觀塘裕民坊

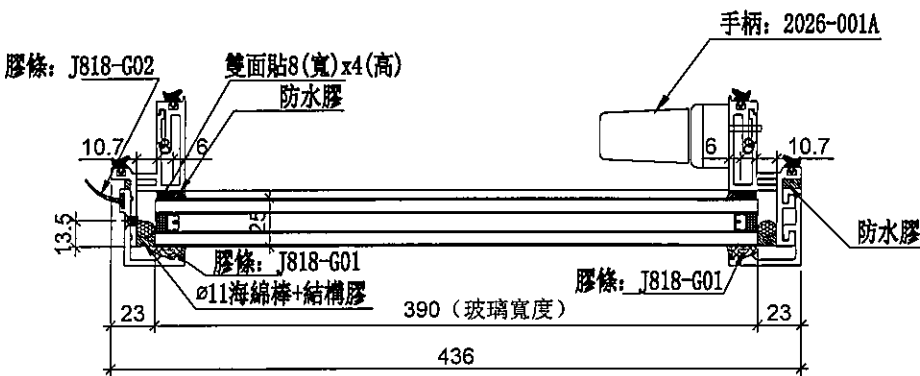
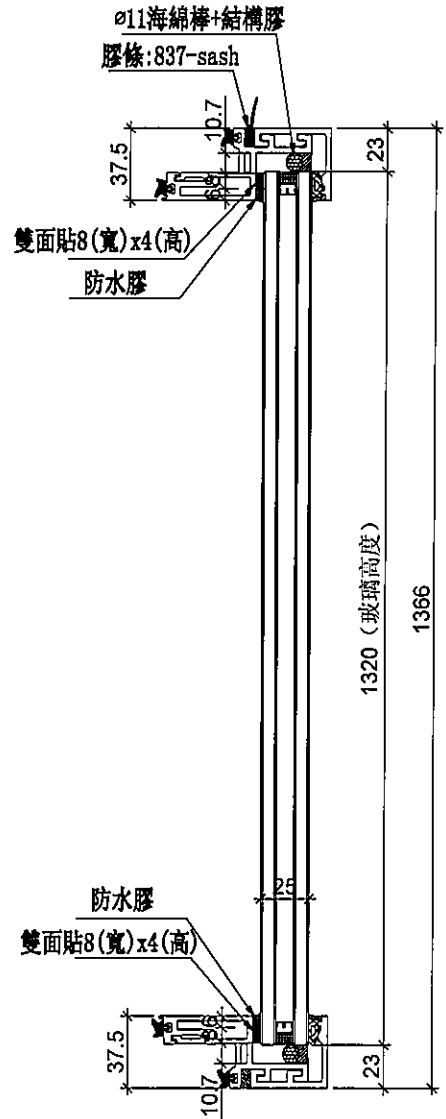
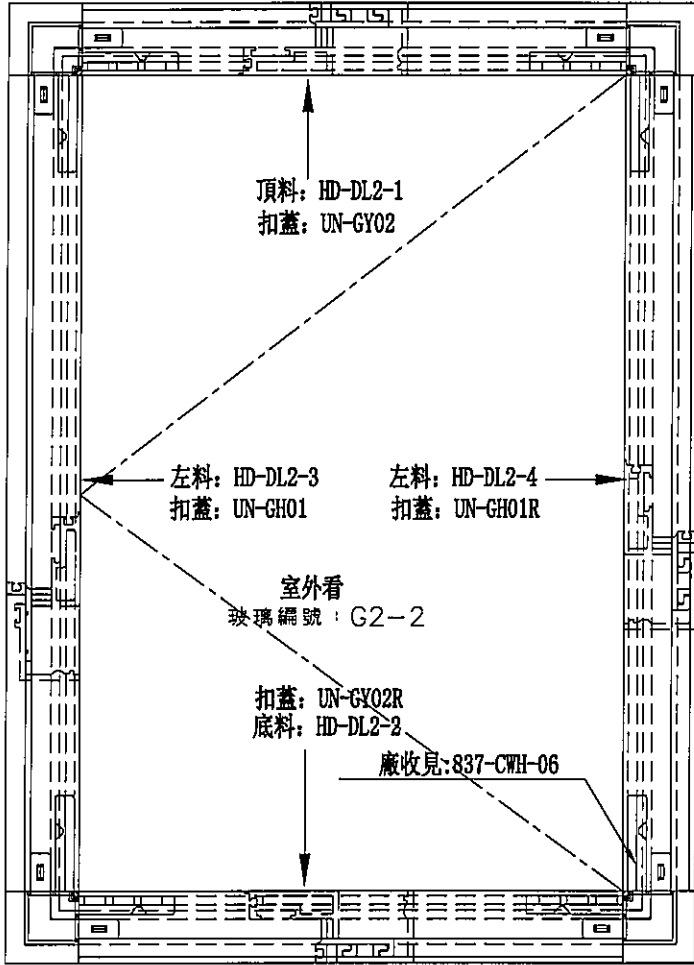

數量	位置	樓層
1	T1CW-D-1	6F
1	T1CW-C-1	6F
1	T3CW-D-1	6F
1	T3CW-M-1	6F
1	T3CW-G-1	6F
5	合計	

名稱	生窗玉組裝圖	制圖	SDE	2020.02.28	修改	-	-
材料	-	復核	-	-	日期	-	-
顏色	EC-DG-S332054 (3塗)	批準	-		圖號	HD-DL2	



美特鋁質 有限公司
MIDI Aluminium Fabricator Ltd.

工程號 J-837 地盤 觀塘裕民坊

使用位置	數量
HDW-DL2	4
HD-DL2	4

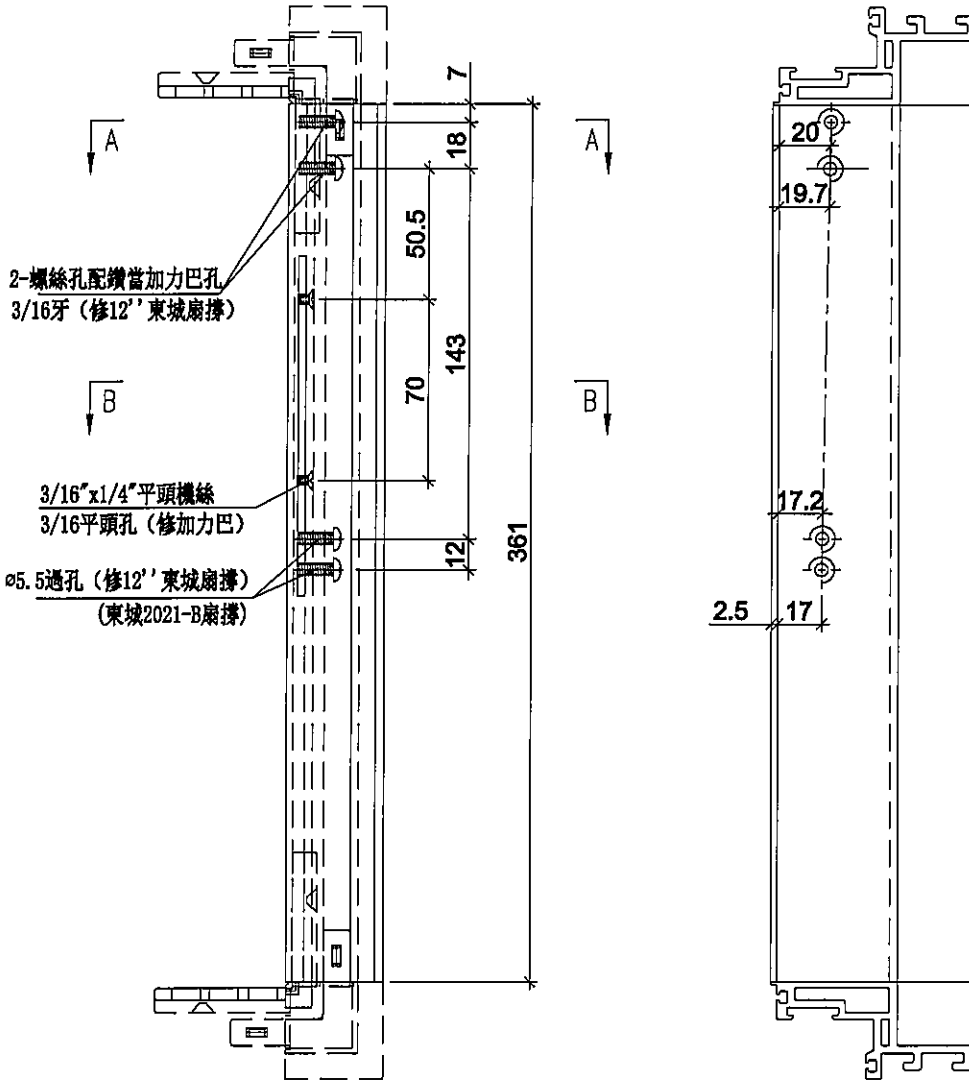

SECTION: A-A

SECTION: B-B

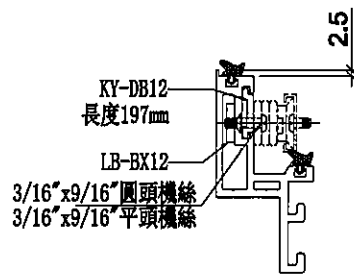
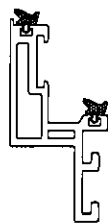

名稱	生玉料(8+8)加工圖	制圖	SDE	2020.02.28	修改	-	-
材料	X85638	復核	-	-	日期	-	-
顏色	EC-DG-S332054 (3塗)	批準	-		圖號	HD-DL2-1	



美特鋁質 有限公司
MIDI Aluminium Fabricator Ltd.

工程號 J-837 地盤 觀塘裕民坊

使用位置	數量
HDW-DL2	4
HD-DL2	4

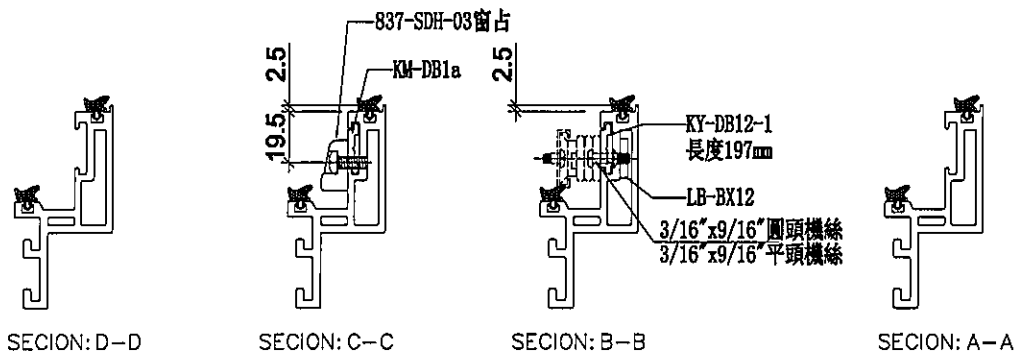
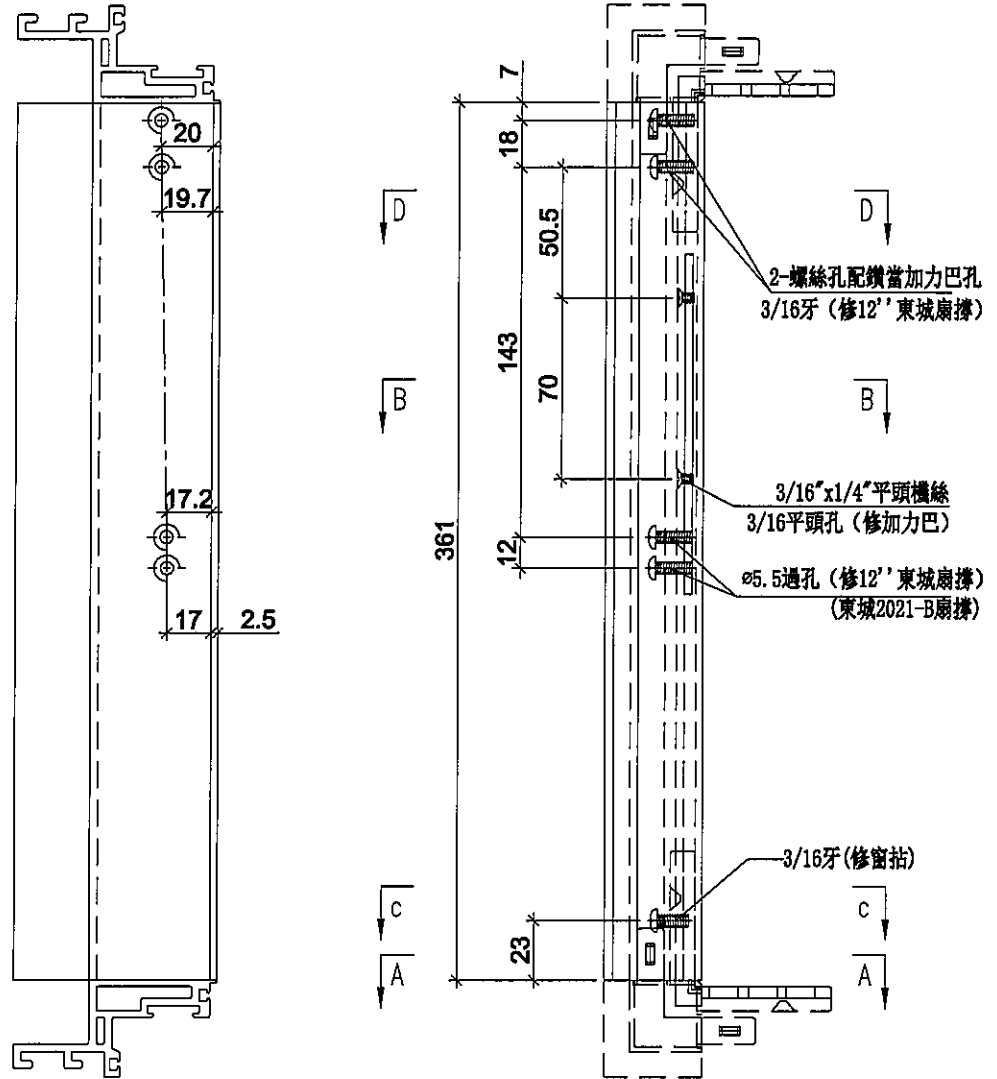

名稱	生玉料(8+8)加工圖	制圖	SDE	2020.02.28	修改	-	-
材料	X85638	復核	-	-	日期	-	-
顏色	EC-DG-S332054 (3塗)	批準	-		圖號	HD-DL2-2	



美特鋁質 有限公司
MIDI Aluminium Fabricator Ltd.

工程號 J-837 地盤 觀塘裕民坊

使用位置	數量
HDW-DL2	4
HD-DL2	4

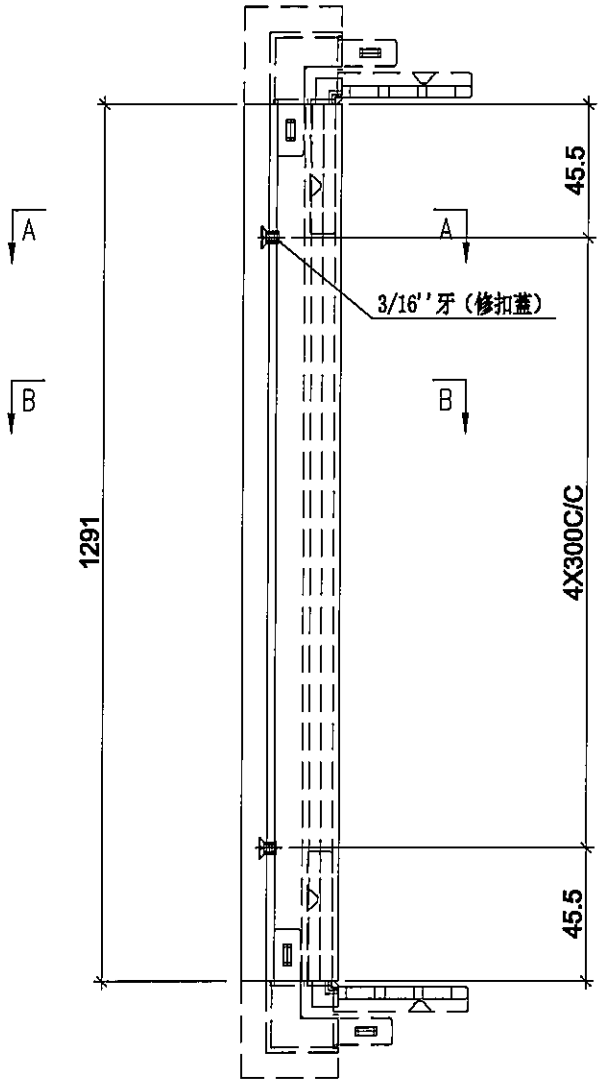

註明：此圖用於28F以下

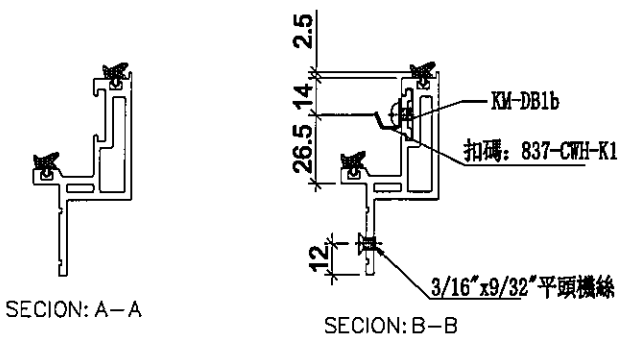

名稱	生玉料(8+8)加工圖	制圖	SDE	2020.02.28	修改	-	-	
材料	X85638	復核	-	-	日期	-	-	
顏色	EC-DG-S332054 (3塗)	批准	-		圖號	HD-DL2-3		



美特鋁質 有限公司
MIDI Aluminium Fabricator Ltd.

工程號 J-837 地盤 觀塘裕民坊

使用位置	數量
HDW-DL2	4
HD-DL2	4

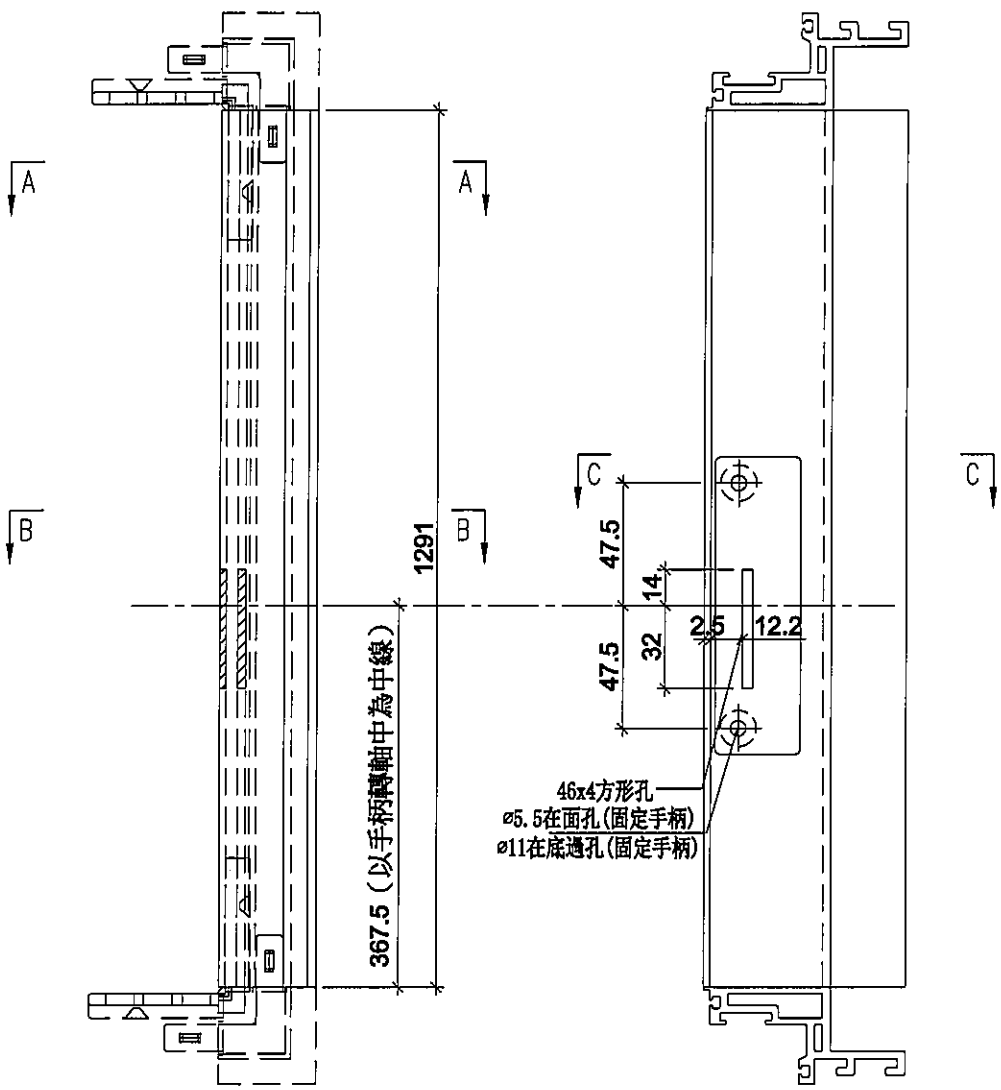

46x4方形孔
ø5.5在面孔(固定手柄)
ø11在底邊孔(固定手柄)

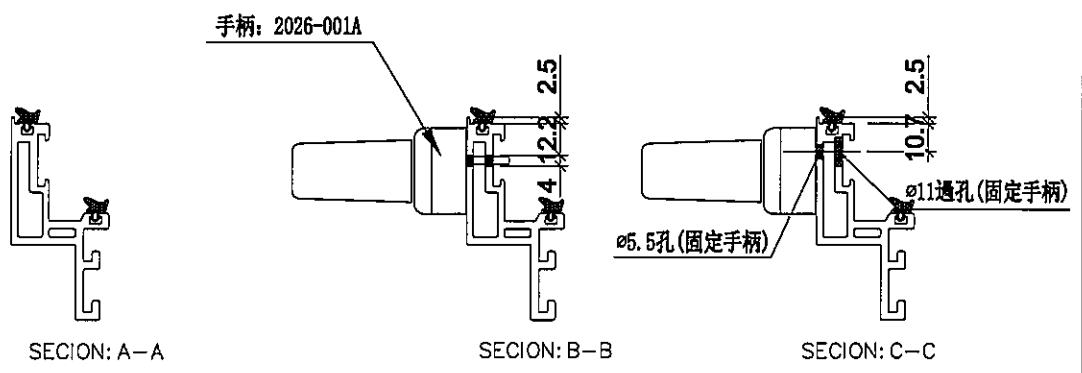

名稱	生玉料(8+8)加工圖	制圖	SDE	2020.02.28	修改	-	-
材料	X85638	復核	-	-	日期	-	-
顏色	EC-DG-S332054 (3塗)	批准	-		圖號	HD-DL2-4	



美特鋁質 有限公司
MIDI Aluminium Fabricator Ltd.

工程號 J-837 地盤 觀塘裕民坊

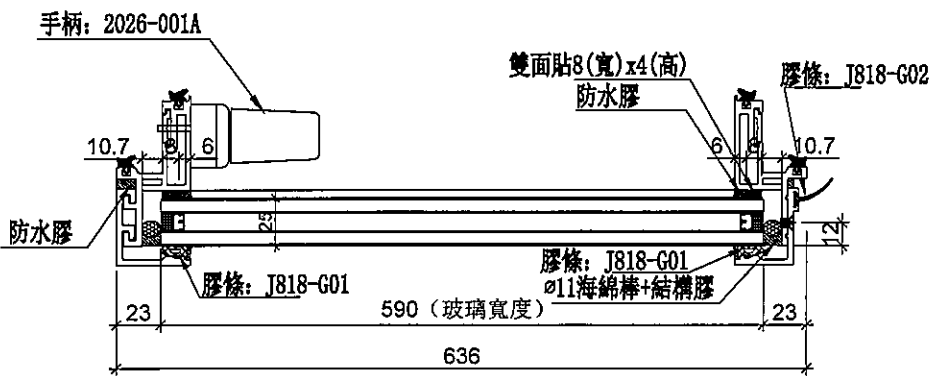
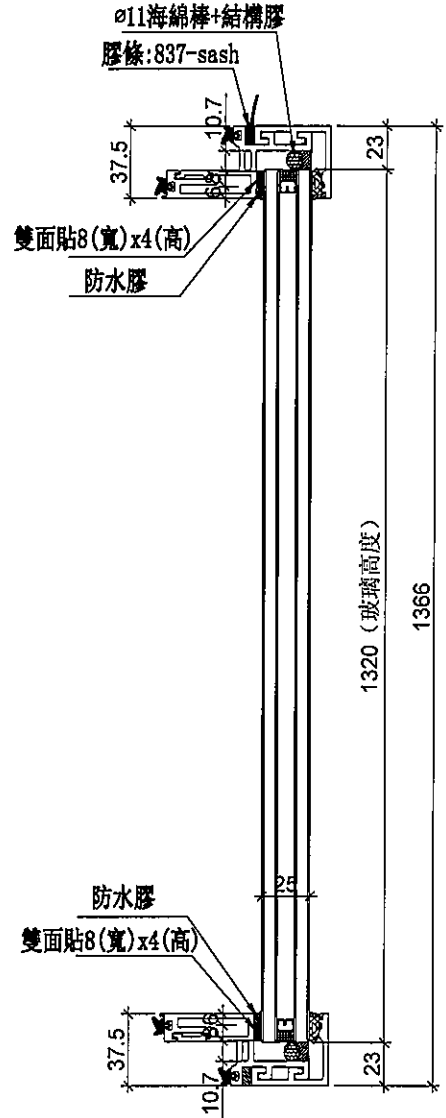
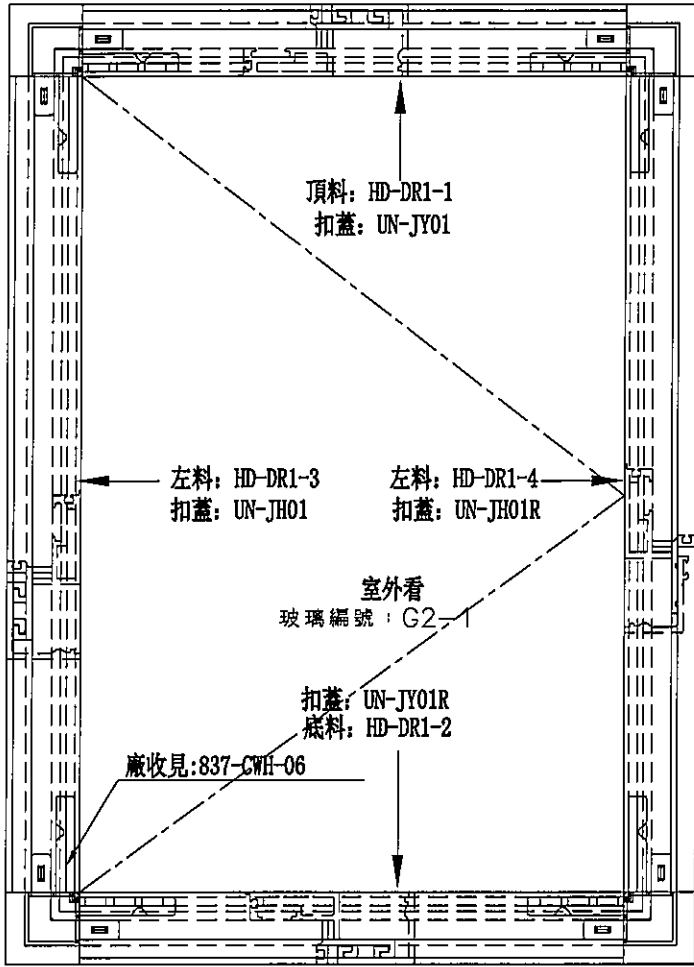

數量	位置	樓層
1	T1CW-G-1	6F
1	T1CW-A-2	6F
1	T1CW-B-2	6F
1	T1CW-C-1	6F
1	T3CW-F-1	6F
1	T3CW-M-1	6F
1	T3CW-B-2	6F
1	T3CW-A-1	6F
1	T5CW-A-3	6F
9	合計	

名稱	生窗玉組裝圖	制圖	SDE	2020. 02. 28	修改	-	-
材料	-	復核	-	-	日期	-	-
顏色	EC-DG-S332054 (3塗)	批準	-		圖號	HD-DR1	



美特鋁質 有限公司
MIDI Aluminium Fabricator Ltd.

使用位置	數量
HD-DR1	9

工程號	J-837	地盤	觀塘裕民坊
-----	-------	----	-------

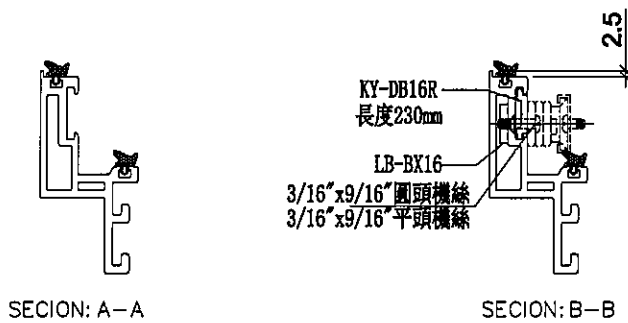
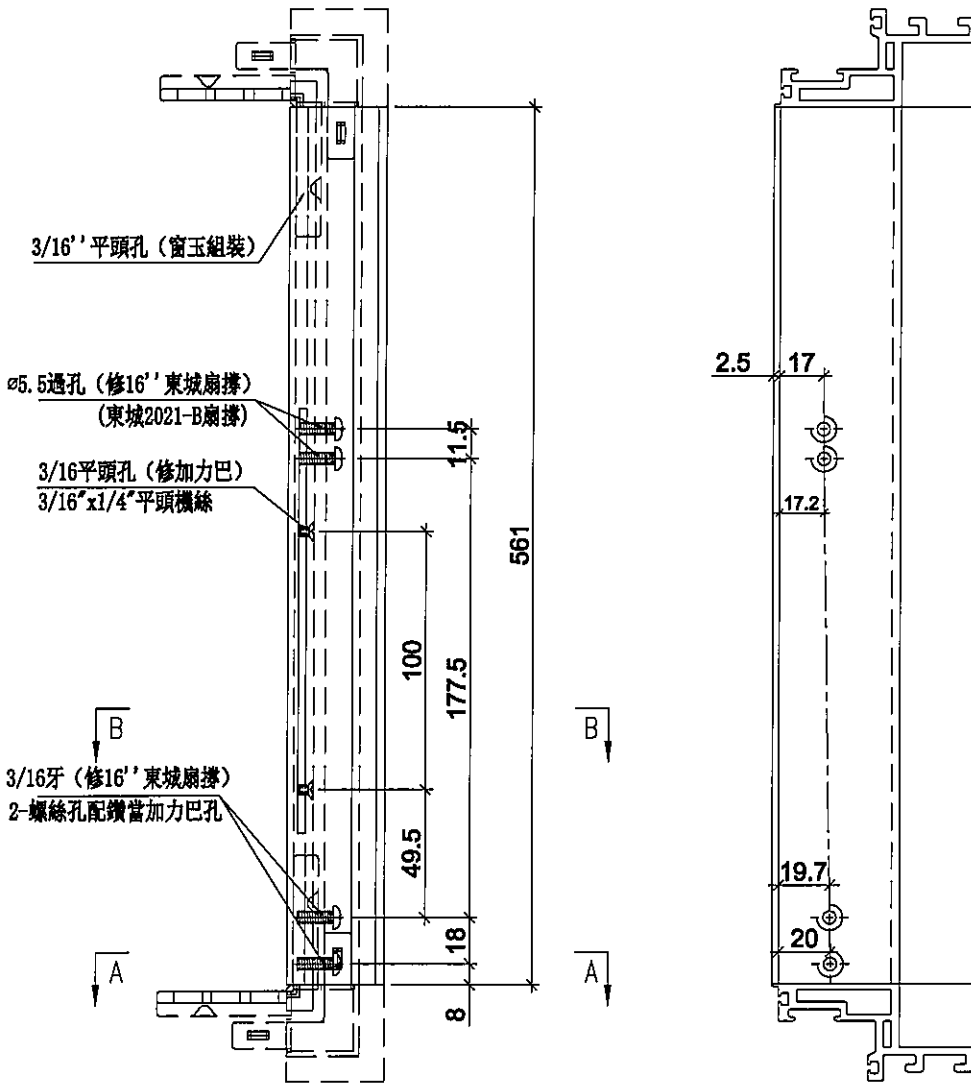

名稱	生玉料(8+8)加工圖	制圖	SDE	2020. 02. 28	修改	-	-
材料	X85638	復核	-	-	日期	-	-
顏色	EC-DG-S332054 (3塗)	批準	-		圖號	HD-DR1-1	



美特鋁質 有限公司
MIDI Aluminium Fabricator Ltd.

使用位置	數量
HD-DR1	9

工程號	J-837	地盤	觀塘裕民坊
-----	-------	----	-------

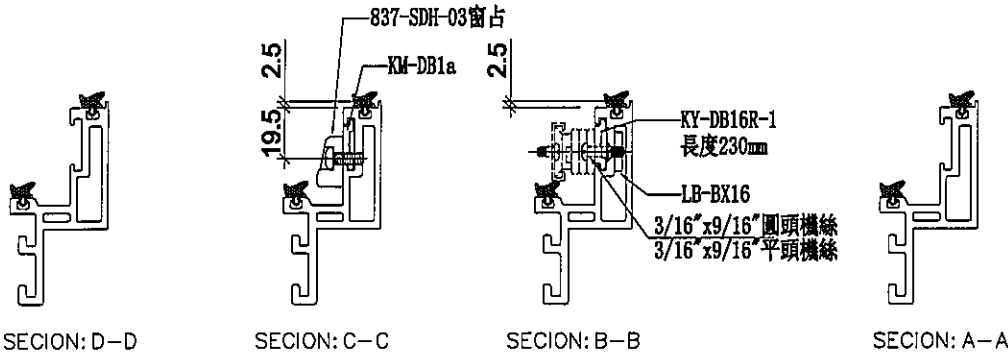
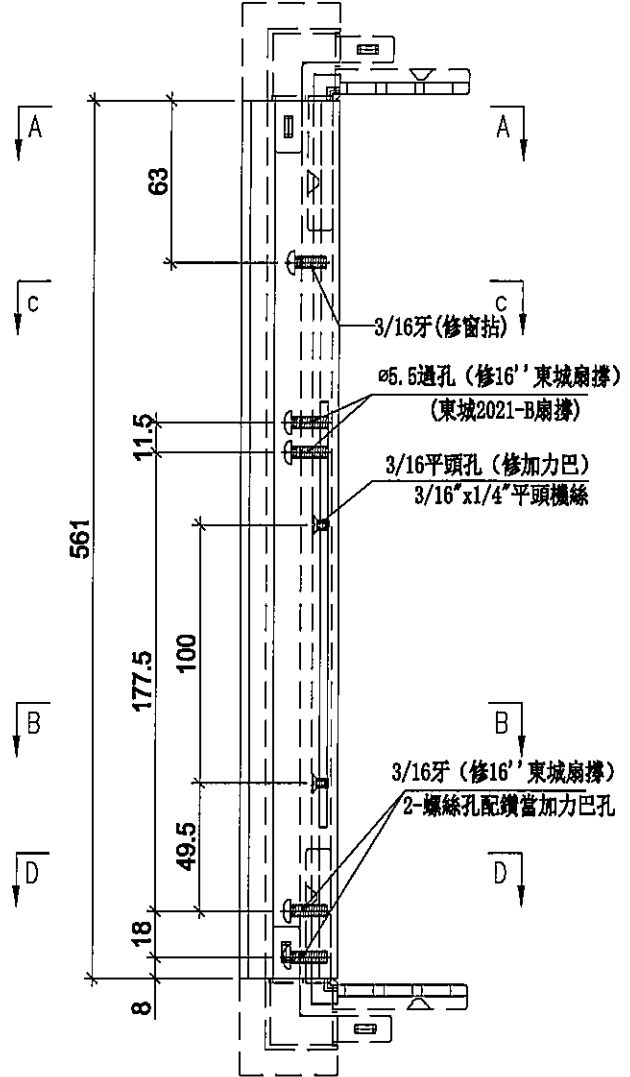
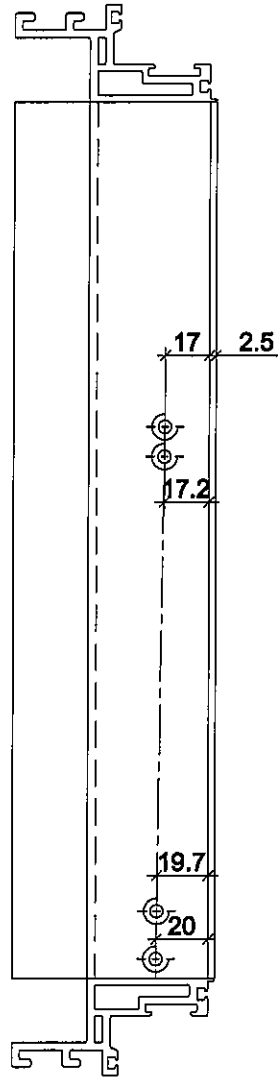

名稱	生玉料(8+8)加工圖	制圖	SDE	2020.02.28	修改	-	-
材料	X85638	復核	-	-	日期	-	-
顏色	EC-DG-S332054 (3塗)	批準	-	-	圖號	HD-DR1-2	



美特鋁質 有限公司
MIDI Aluminium Fabricator Ltd.

使用位置	數量
HD-DR1	9

工程號	J-837	地盤	觀塘裕民坊
-----	-------	----	-------

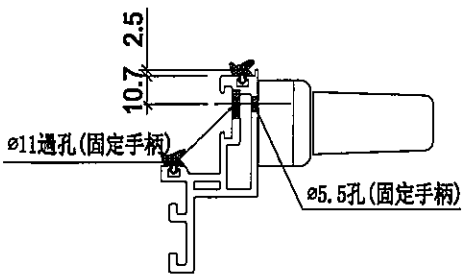
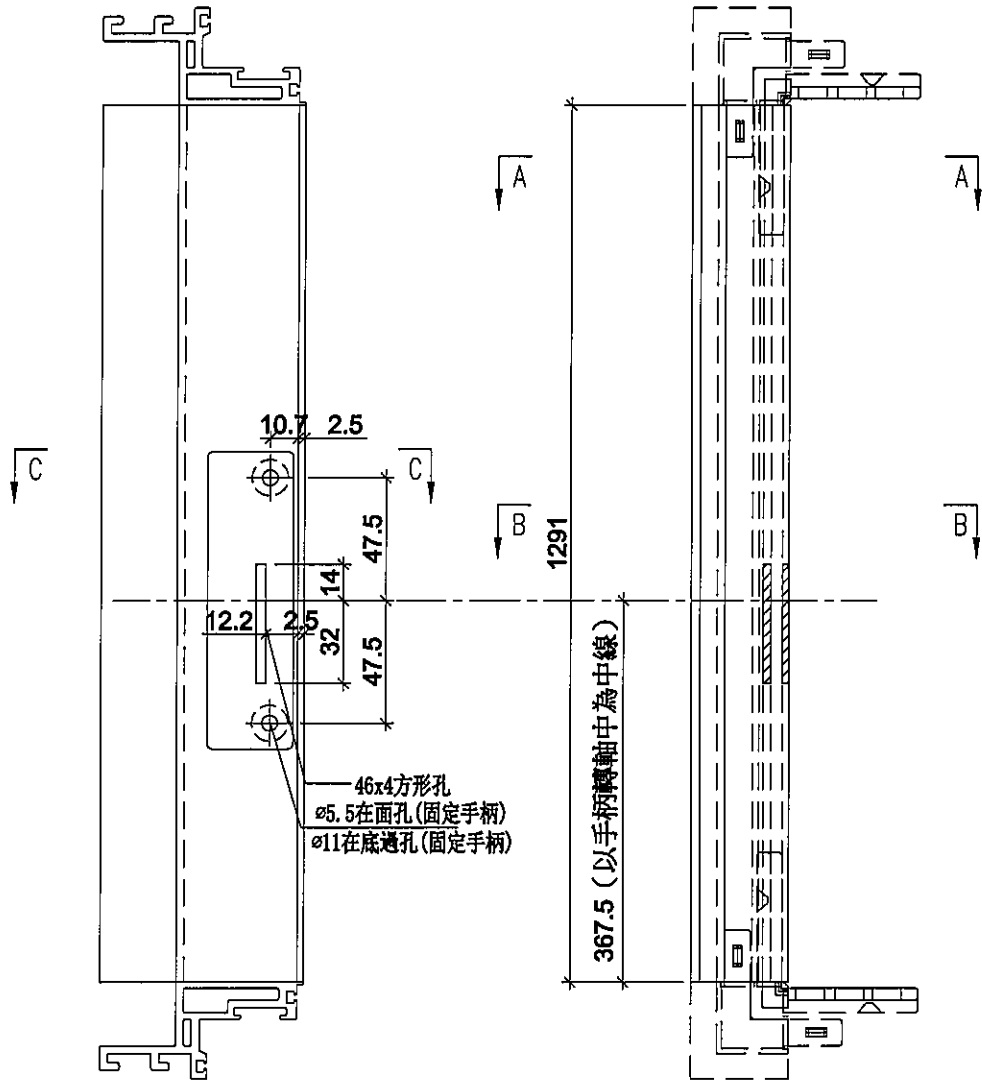

SECTION: C-C

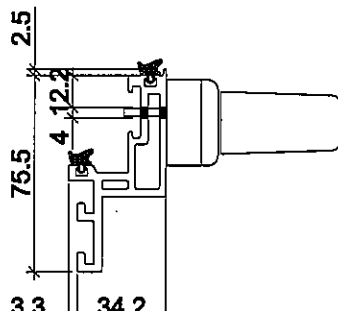

SECTION: B-B

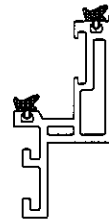

SECTION: A-A

名稱	生玉料(8+8)加工圖	制圖	SDE	2020.02.28	修改	-	-
材料	X85638	復核	-	-	日期	-	-
顏色	EC-DG-S332054 (3塗)	批準	-		圖號	HD-DR1-3	



美特鋁質 有限公司
MIDI Aluminium Fabricator Ltd.

使用位置	數量
HD-DR1	9

工程號	J-837	地盤	觀塘裕民坊
-----	-------	----	-------

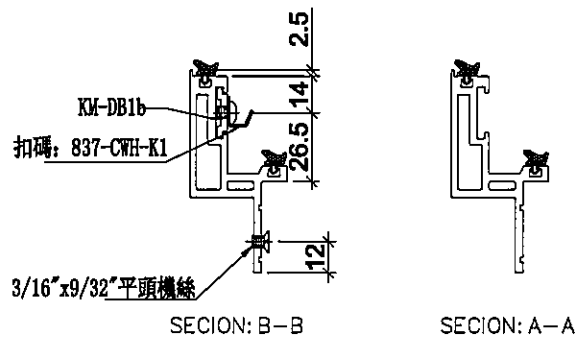
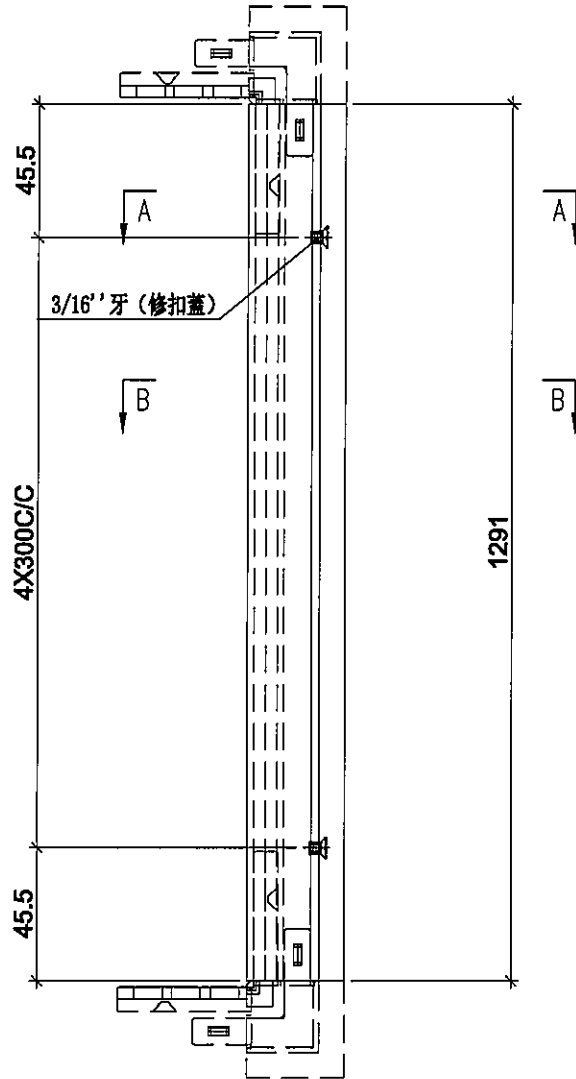

名稱	生玉料(8+8)加工圖	制圖	SDE	2020.02.28	修改	-	-
材料	X85638	復核	-	-	日期	-	-
顏色	EC-DG-S332054 (3塗)	批准	-		圖號	HD-DR1-4	



美特鋁質 有限公司
MIDI Aluminium Fabricator Ltd.

工程號 J-837 地盤 觀塘裕民坊

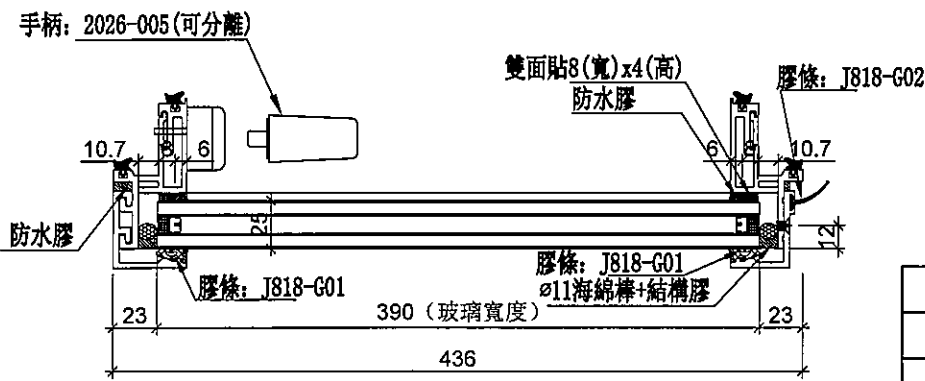
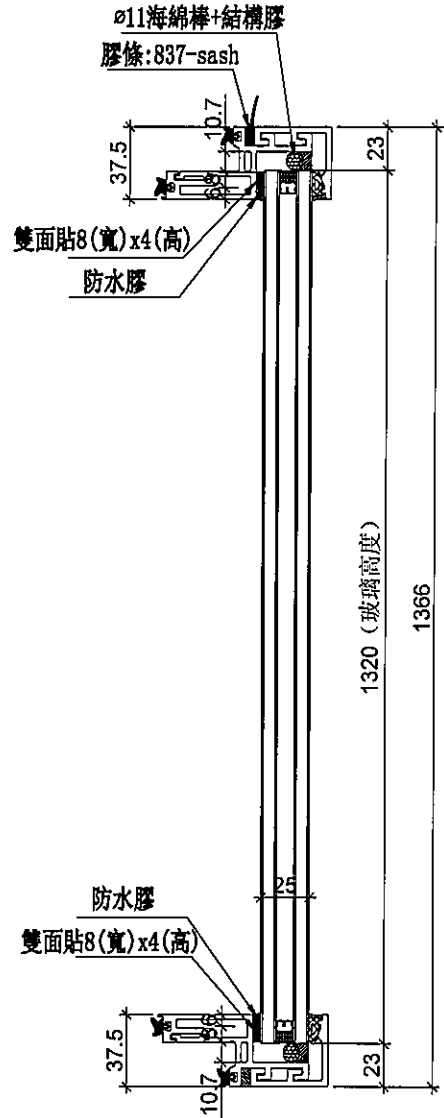
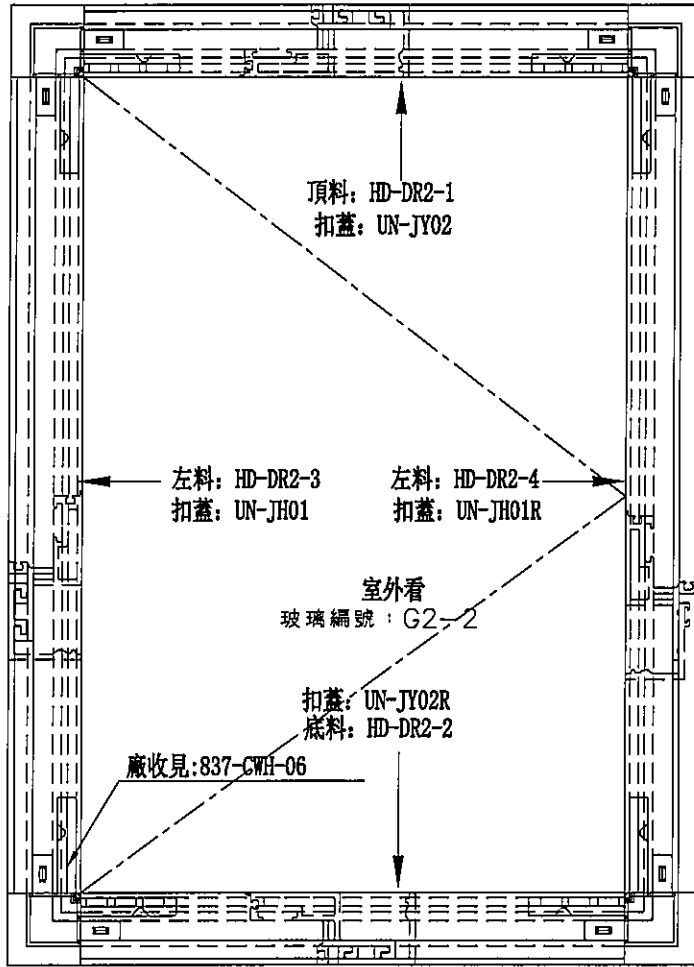

M. W窗

數量	位置	樓層
1	T3CW-F-1	6F
1	T3CW-E-1	6F
1	T5CW-JK-1	6F
3	合計	

名稱	生窗玉組裝圖	制圖	SDE	2020.02.28	修改	-	-
材料	-	復核	-	-	日期	-	-
顏色	EC-DG-S332054 (3塗)	批准	-		圖號	HDW-DR2	



美特鋁質有限公司
MIDI Aluminium Fabricator Ltd.

工程號

J-837

地盤

觀塘裕民坊

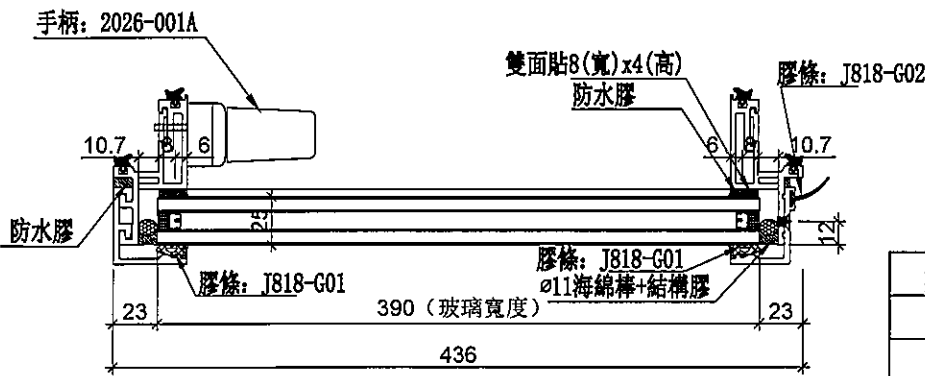
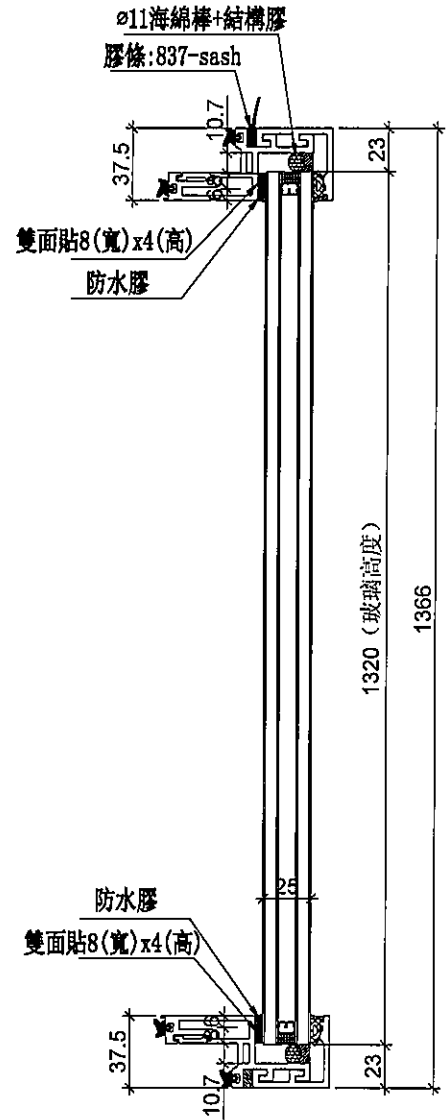
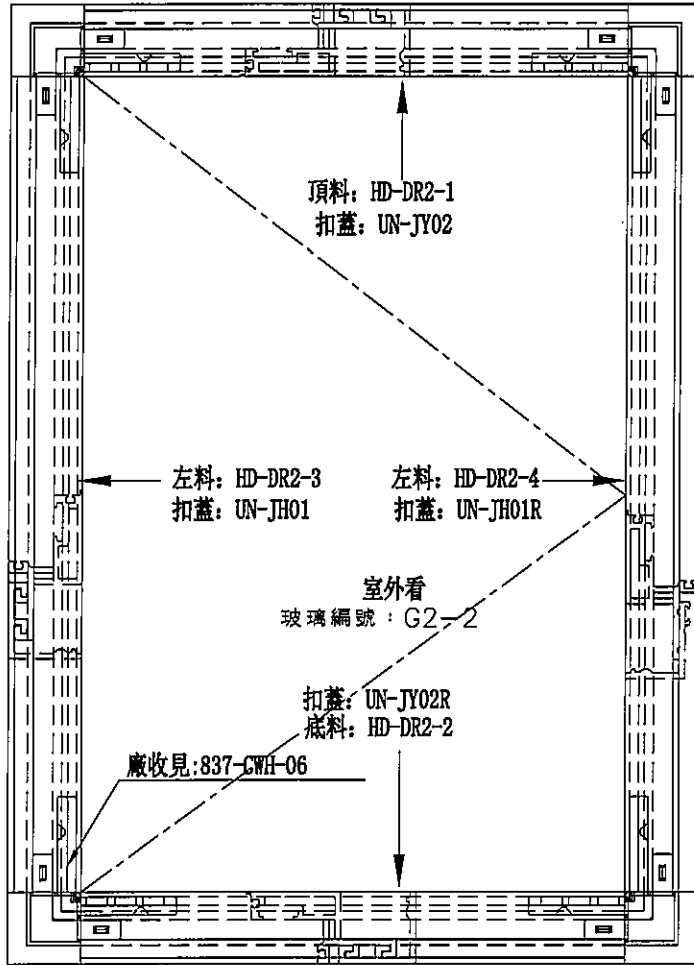

數量	位置	樓層
1	T1CW-D-1	6F
1	T3CW-D-1	6F
1	T3CW-G-1	6F
1	T5CW-A-3	6F
4	合計	

名稱	生窗玉組裝圖	制圖	SDE	2020.02.28	修改	-	-	
材料	-	復核	-	-	日期	-	-	
顏色	EC-DG-S332054 (3塗)	批準	-		圖號	HD-DR2		



美特鋁質 有限公司
MIDI Aluminium Fabricator Ltd.

工程號 J-837 地盤 觀塘裕民坊

使用位置	數量
HDW-DR2	3
HD-DR2	4

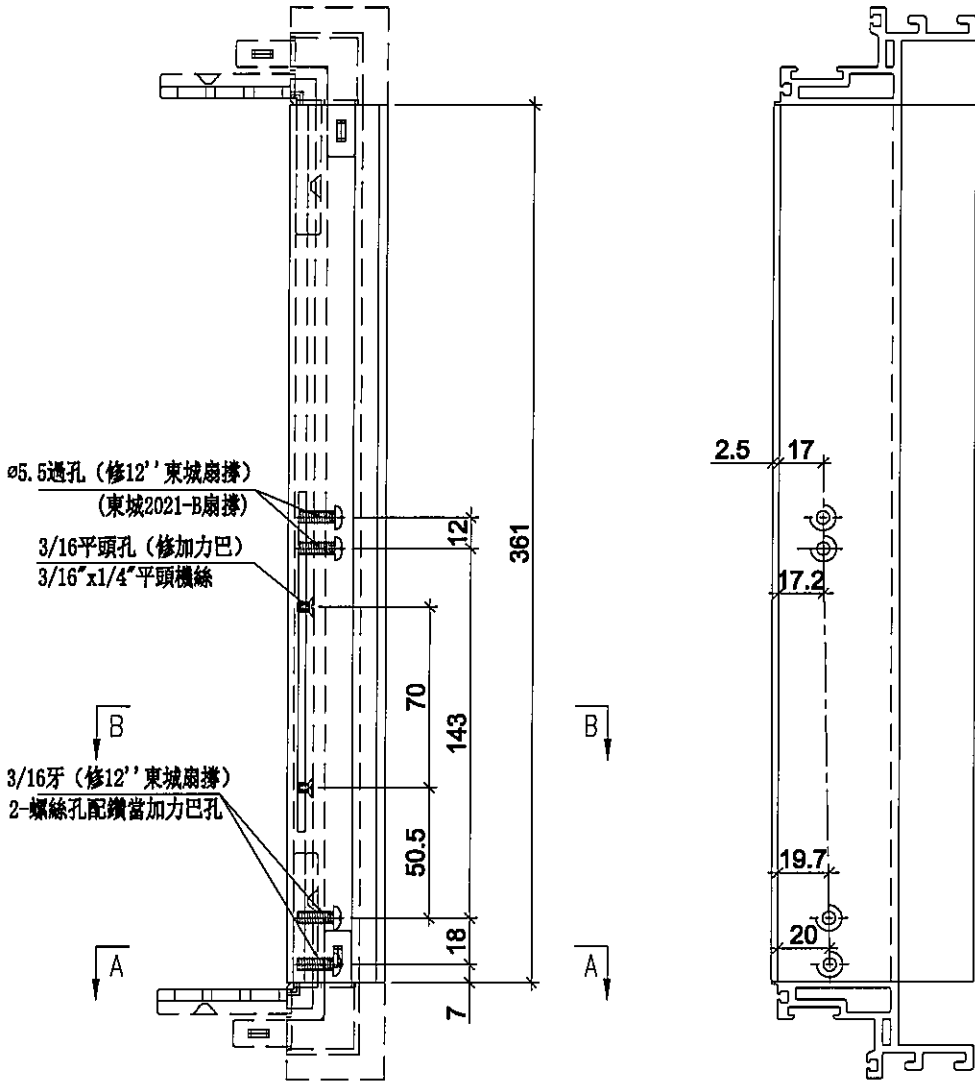

ø5.5 透孔 (修12' 東城廟撐)
(東城2021-B廟撐)

3/16 平頭孔 (修加力巴)
3/16"x1/4" 平頭螺絲

3/16 牙 (修12' 東城廟撐)
2-螺絲孔配鑽當加力巴孔

B

A

B

A

SECTION: A-A

SECTION: B-B

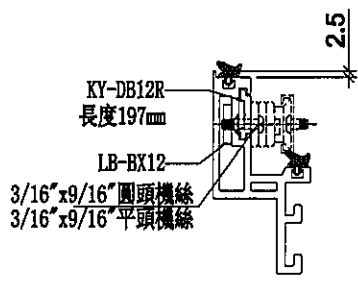
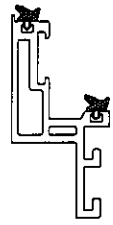

名稱	生玉料(8+8)加工圖	制圖	SDE	2020.02.28	修改	-	-	
材料	X85638	復核	-	-	日期	-	-	
顏色	EC-DG-S332054 (3塗)	批准	-		圖號	HD-DR2-1		



美特鋁質 有限公司
MIDI Aluminium Fabricator Ltd.

工程號

J-837

地盤

觀塘裕民坊

使用位置	數量
HDW-DR2	3
HD-DR2	4

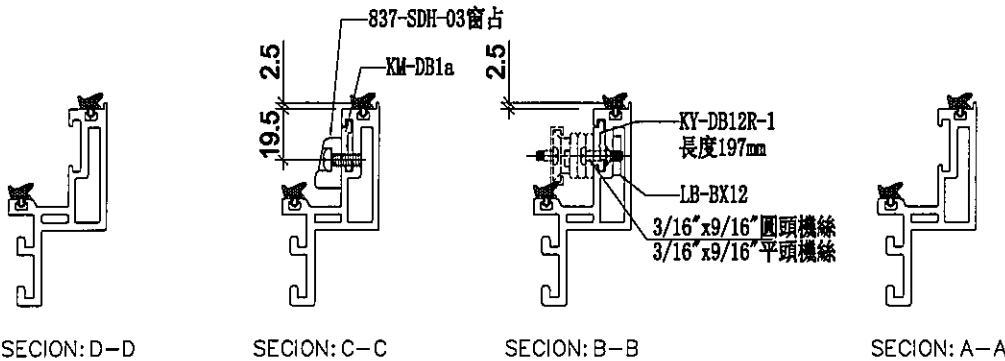
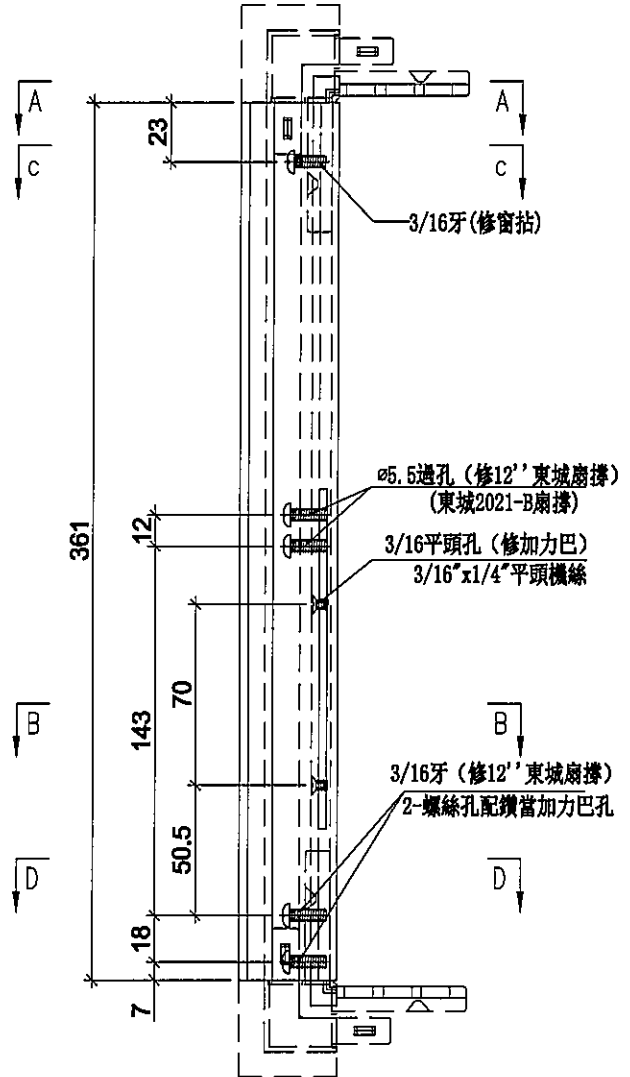
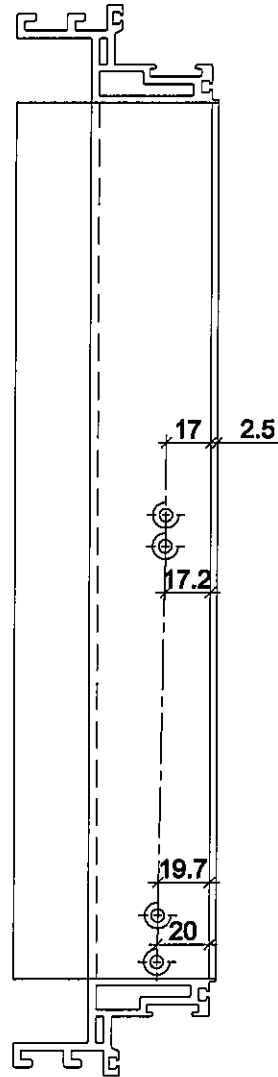

名稱	生玉料(8+8)加工圖	制圖	SDE	2020.02.28	修改	-	-
材料	X85638	復核	-	-	日期	-	-
顏色	EC-DG-S332054 (3塗)	批準	-		圖號	HD-DR2-2	



美特鋁質 有限公司
MIDI Aluminium Fabricator Ltd.

工程號

J-837

地盤

觀塘裕民坊

使用位置	數量
HDW-DR2	3
HD-DR2	4

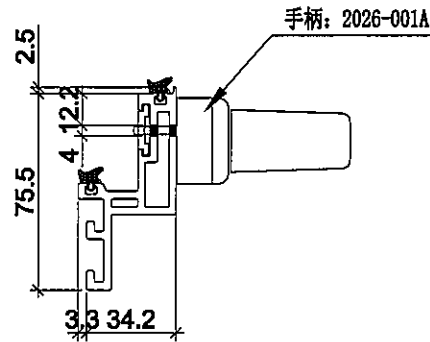
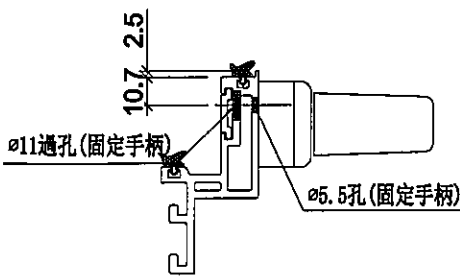
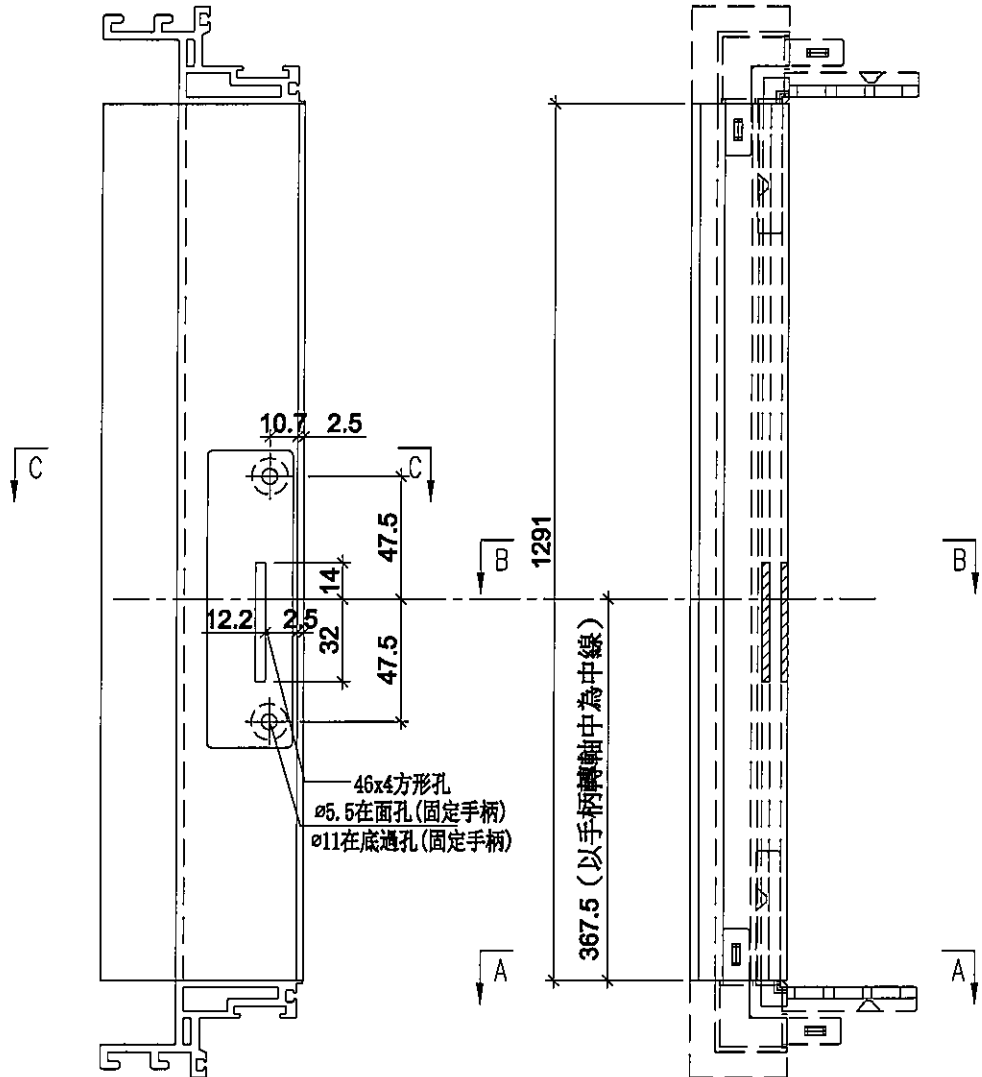

名稱	生玉料(8+8)加工圖	制圖	SDE	2020.02.28	修改	-	-
材料	X85638	復核	-	-	日期	-	-
顏色	EC-DG-S332054 (3塗)	批准	-		圖號	HD-DR2-3	



美特鋁質 有限公司
MIDI Aluminium Fabricator Ltd.

工程號

J-837

地盤

觀塘裕民坊

使用位置	數量
HDW-DR2	3
HD-DR2	4

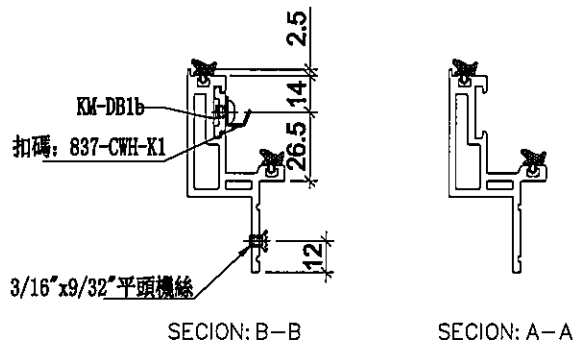
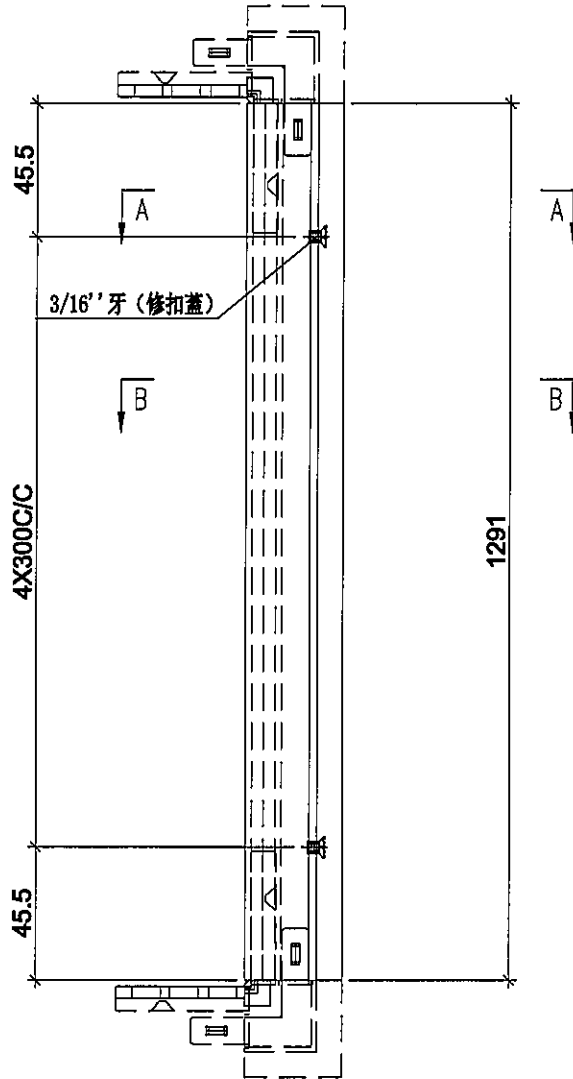

名稱	生玉料(8+8)加工圖	制圖	SDE	2020.02.28	修改	-	-
材料	X85638	復核	-	-	日期	-	-
顏色	EC-DG-S332054 (3塗)	批准	-		圖號	HD-DR2-4	



美特鋁質有限公司
MID Aluminium Fabricator Ltd.

工程號 J-837 地盤 觀塘裕民坊

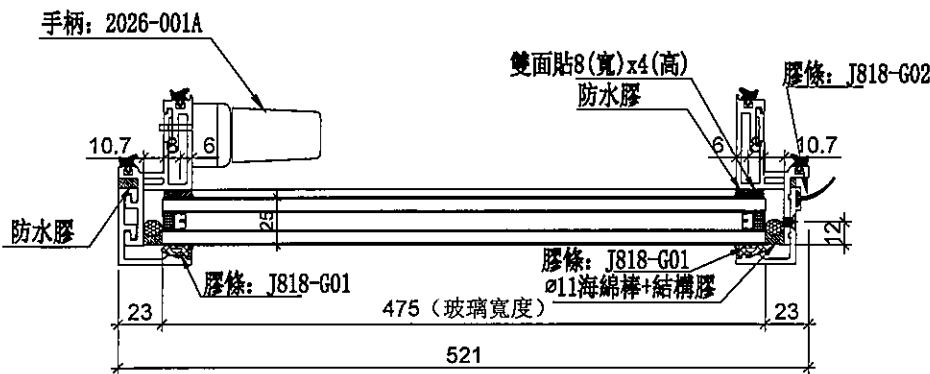
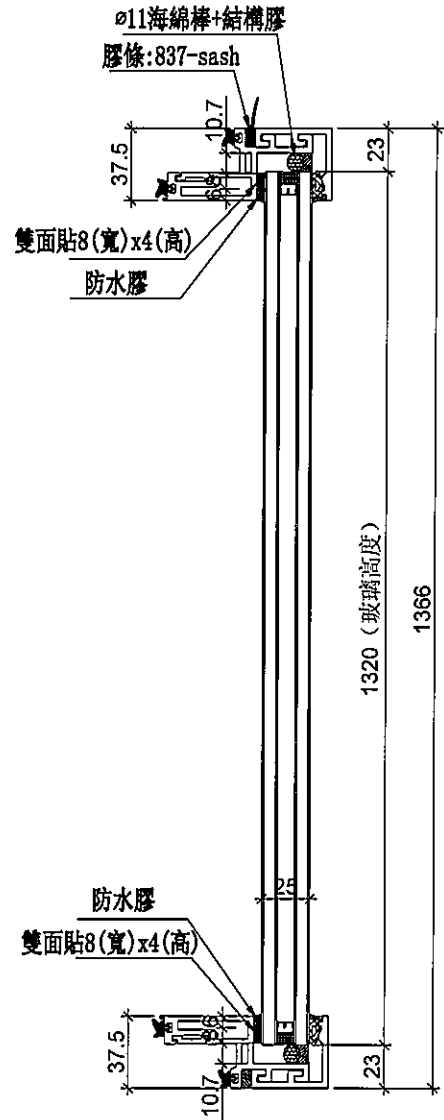
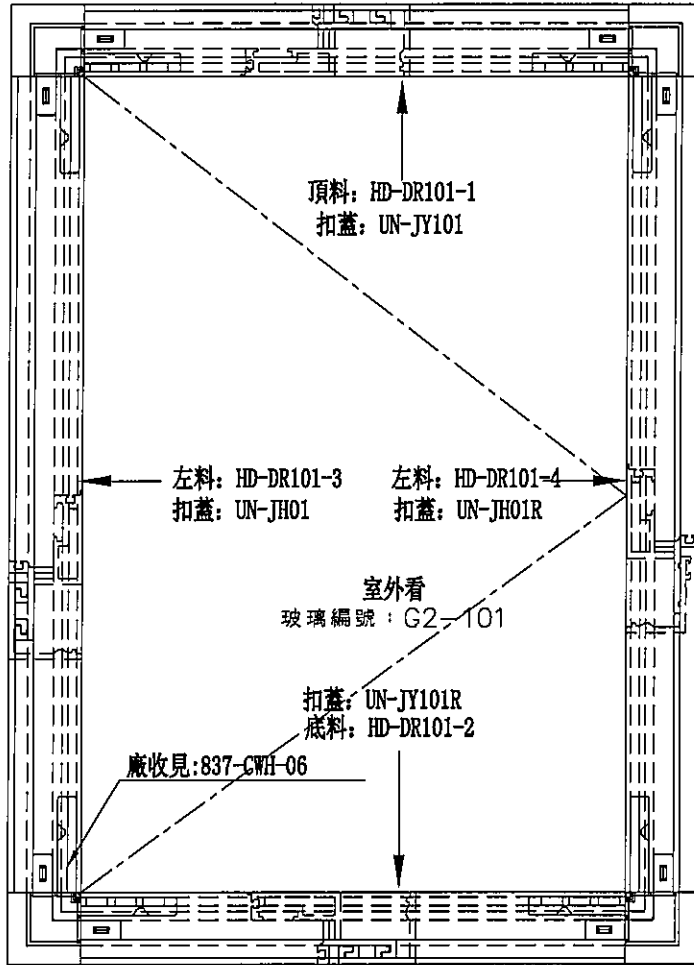

數量	位置	樓層
1	T1CW-E-1	6F

名稱	生窗玉組裝圖	制圖	SDE	2020.02.28	修改	-	-
材料	-	復核	-	-	日期	-	-
顏色	EC-DG-S332054 (3塗)	批準	-		圖號	HD-DR101	



美特鋁質有限公司
MIDI Aluminium Fabricator Ltd.

使用位置	數量
HD-DR101	1

工程號	J-837	地盤	觀塘裕民坊
-----	-------	----	-------

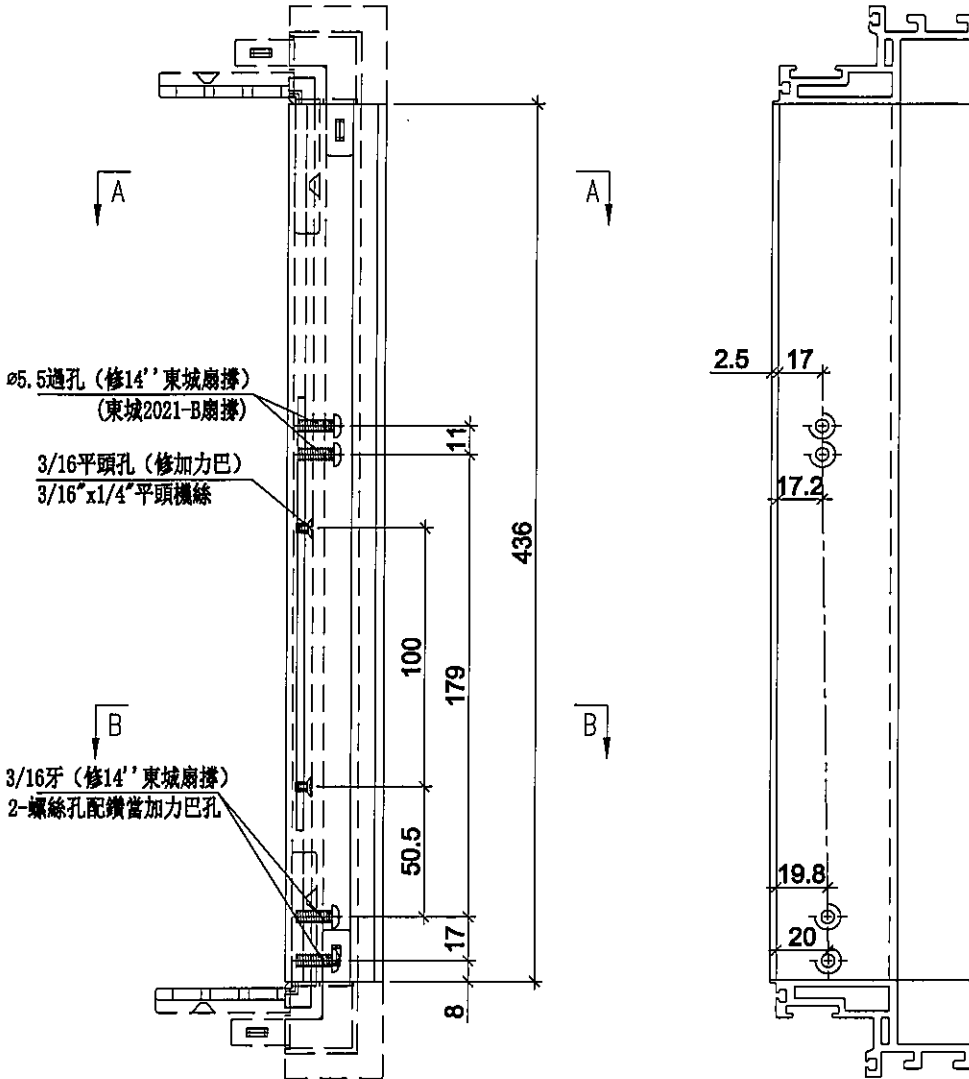

Ø5.5過孔 (修14' 東城廟樓)
(東城2021-B廟樓)

3/16平頭孔 (修加力巴)
3/16"x1/4"平頭螺絲

3/16牙 (修14' 東城廟樓)
2-螺絲孔配鑽當加力巴孔

436

11

100

179

50.5

17

8

2.5

17

17.2

19.8

20

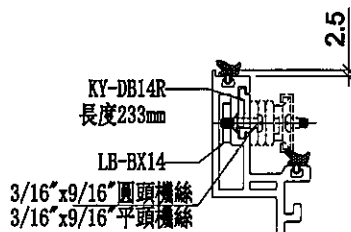

KY-DB14
長度233mm

LB-BX14

3/16"x9/16"圓頭螺絲
3/16"x9/16"平頭螺絲

2.5

SECTION: A-A

SECTION: B-B

名稱	生玉料(8+8)加工圖	制圖	SDE	2020.02.28	修改	-	-	
材料	X85638	復核	-	-	日期	-	-	
顏色	EC-DG-S332054 (3塗)	批準	-		圖號	HD-DR101-1		



美特鋁質 有限公司
MIDI Aluminium Fabricator Ltd.

使用位置	數量
HD-DR101	1

工程號 J-837 地盤 觀塘裕民坊

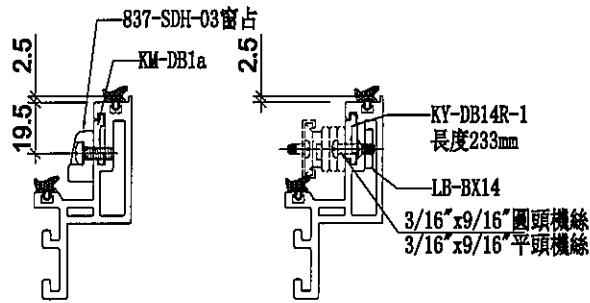
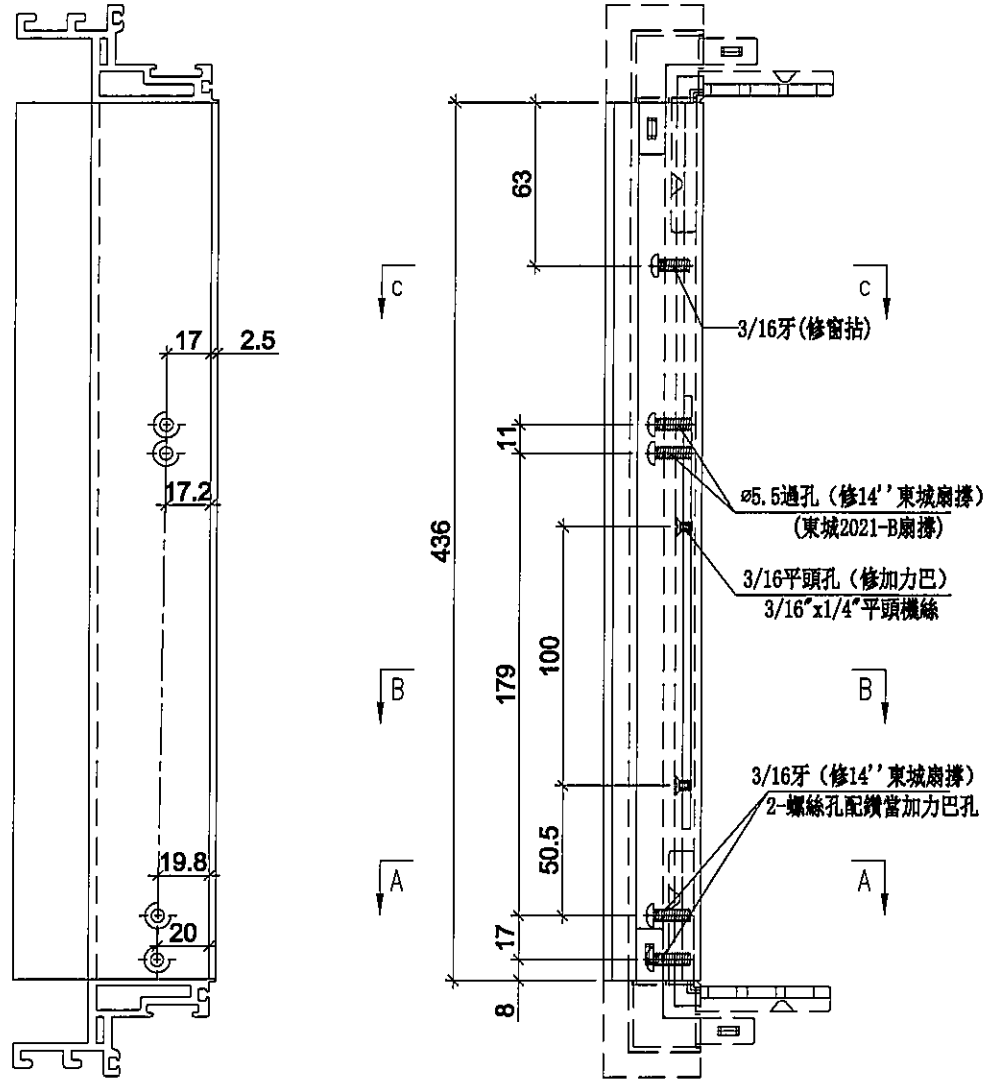

SECTION: C-C

SECTION: B-B

SECTION: A-A

名稱	生玉料(8+8)加工圖	制圖	SDE	2020.02.28	修改	-	-	
材料	X85638	復核	-	-	日期	-	-	
顏色	EC-DG-S332054 (3塗)	批準	-		圖號	HD-DR101-2		



美特鋁質有限公司
MIDI Aluminium Fabricator Ltd.

使用位置	數量
HD-DR101	1

工程號	J-837	地盤	觀塘裕民坊
-----	-------	----	-------

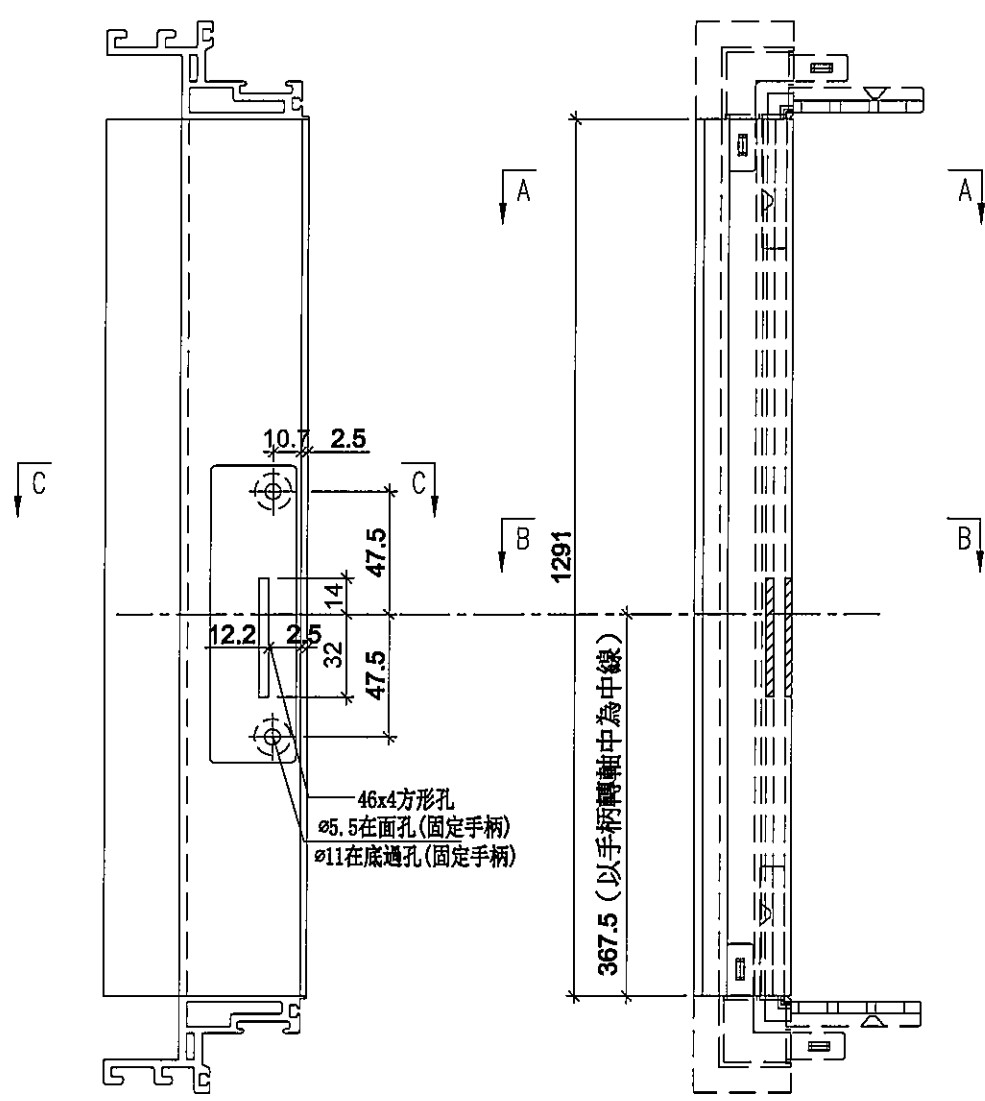

46x4方形孔
ø5.5在面孔(固定手柄)
ø11在底過孔(固定手柄)

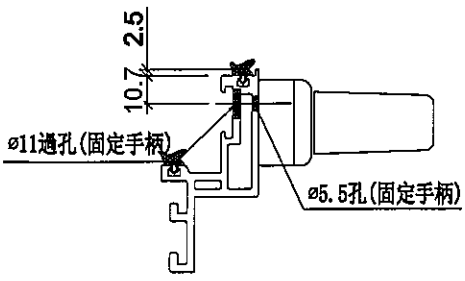

SECTION: C-C

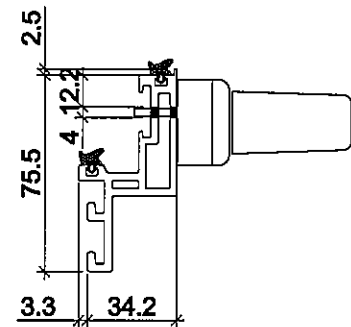

SECTION: B-B

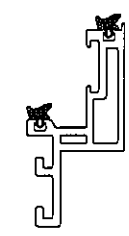

SECTION: A-A

名稱	生玉料(8+8)加工圖	制圖	SDE	2020.02.28	修改	-	-
材料	X85638	復核	-	-	日期	-	-
顏色	EC-DG-S332054 (3塗)	批準	-	-	圖號	HD-DR101-3	



美特鋁質有限公司
MIDI Aluminium Fabricator Ltd.

使用位置	數量
HD-DR101	1

工程號 J-837 地盤 觀塘裕民坊

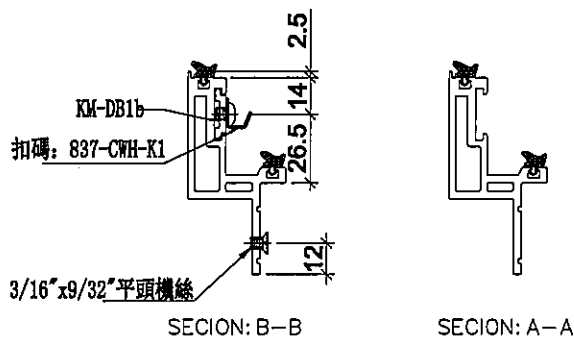
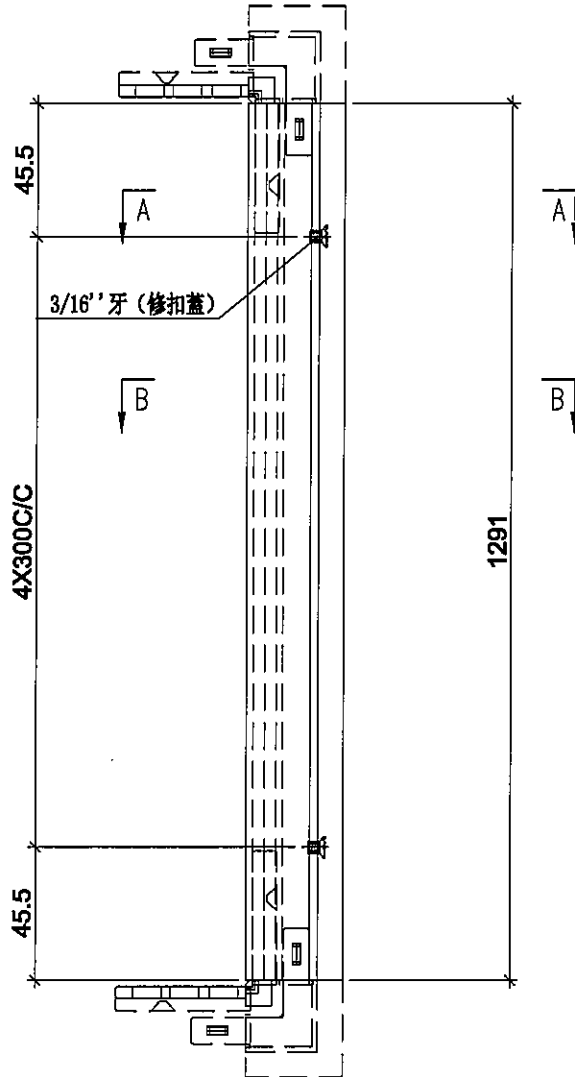

名稱	生玉料(8+8)加工圖	制圖	SDE	2020.02.28	修改	-	-
材料	X85638	復核	-	-	日期	-	-
顏色	EC-DG-S332054 (3塗)	批準	-		圖號	HD-DR101-4	



美特鋁質 有限公司
MIDI Aluminium Fabricator Ltd.

工程號 J-837 地盤 觀塘裕民坊

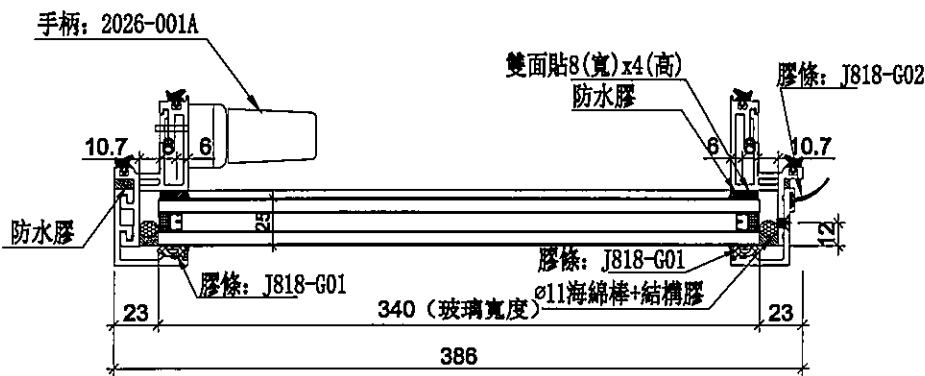
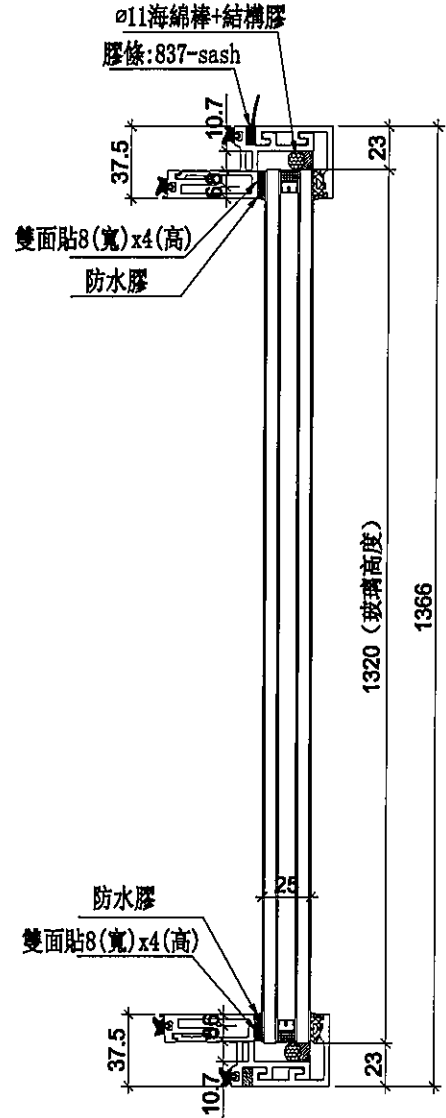
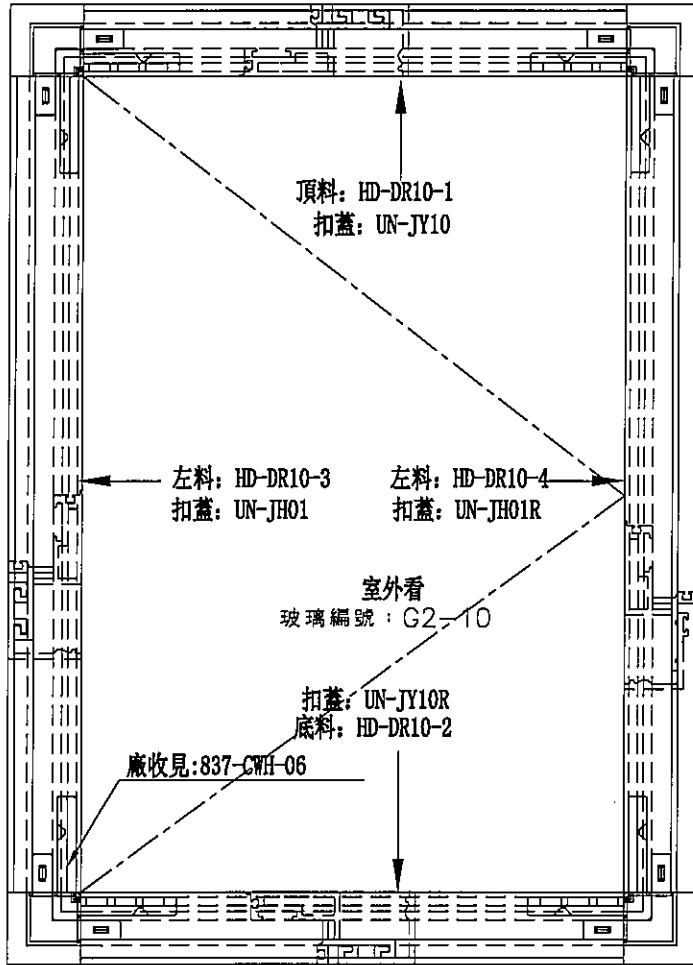

數量	位置	樓層
1	T2CW-L-2	6F

名稱	生窗玉組裝圖	制圖	SDE	2020.02.28	修改	-	-
材料	-	復核	-	-	日期	-	-
顏色	EC-DG-S332054 (3塗)	批准	-		圖號	HD-DR10	



美特鋁質 有限公司
MIDI Aluminium Fabricator Ltd.

使用位置	數量
HD-DR10	1

工程號	J-837	地盤	觀塘裕民坊
-----	-------	----	-------

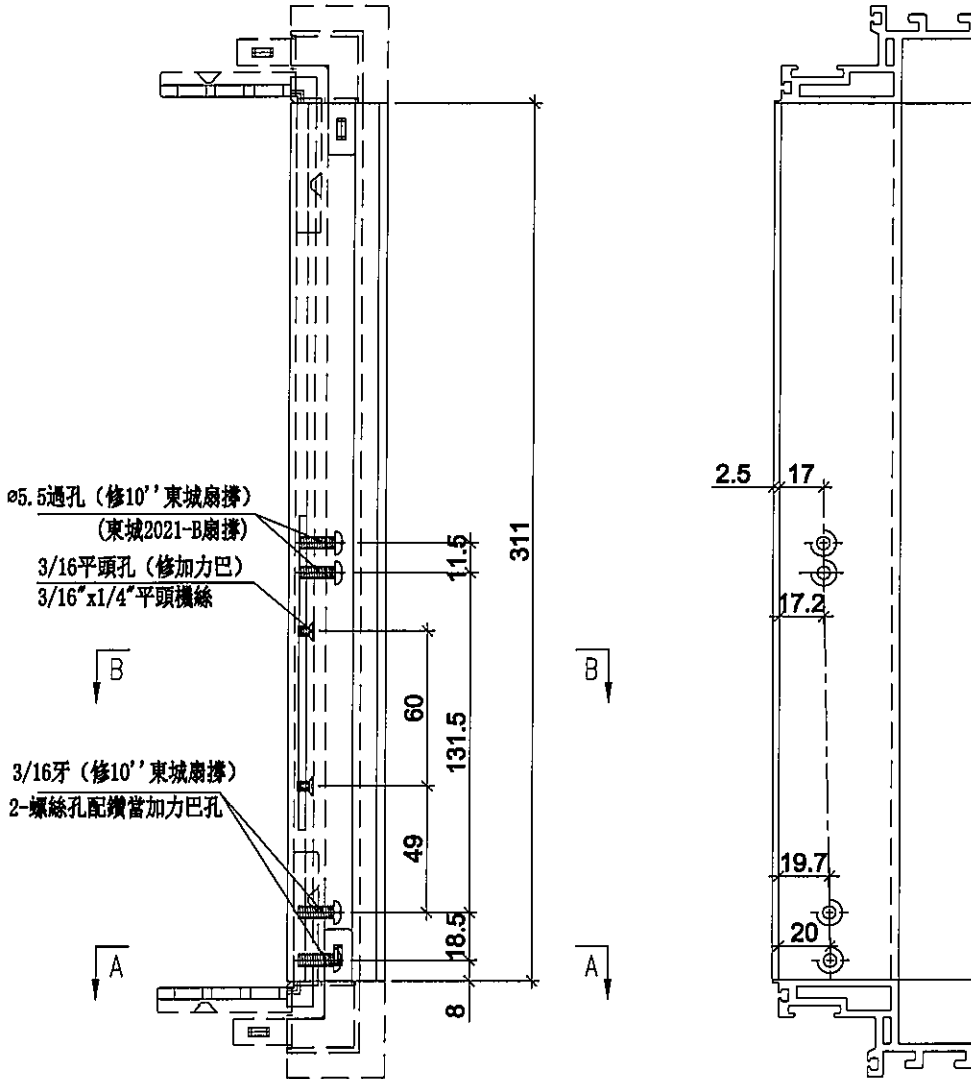

ø5.5通孔 (修10' 東城扇撐)
(東城2021-B扇撐)

3/16平頭孔 (修加力巴)
3/16"x1/4"平頭螺絲

3/16牙 (修10' 東城扇撐)
2-螺絲孔配擴當加力巴孔

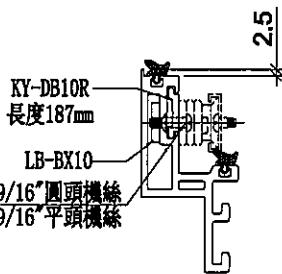

SECTION: A-A

SECTION: B-B

名稱	生玉料(8+8)加工圖	制圖	SDE	2020.02.28	修改	-	-	
材料	X85638	復核	-	-	日期	-	-	
顏色	EC-DG-S332054 (3塗)	批準	-		圖號	HD-DR10-1		



美特鋁質有限公司
MIDI Aluminium Fabricator Ltd.

使用位置	數量
HD-DR10	1

工程號	J-837	地盤	觀塘裕民坊
-----	-------	----	-------

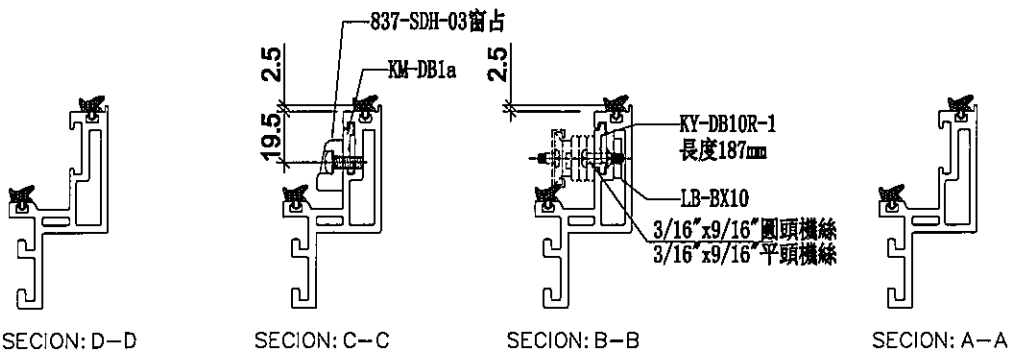
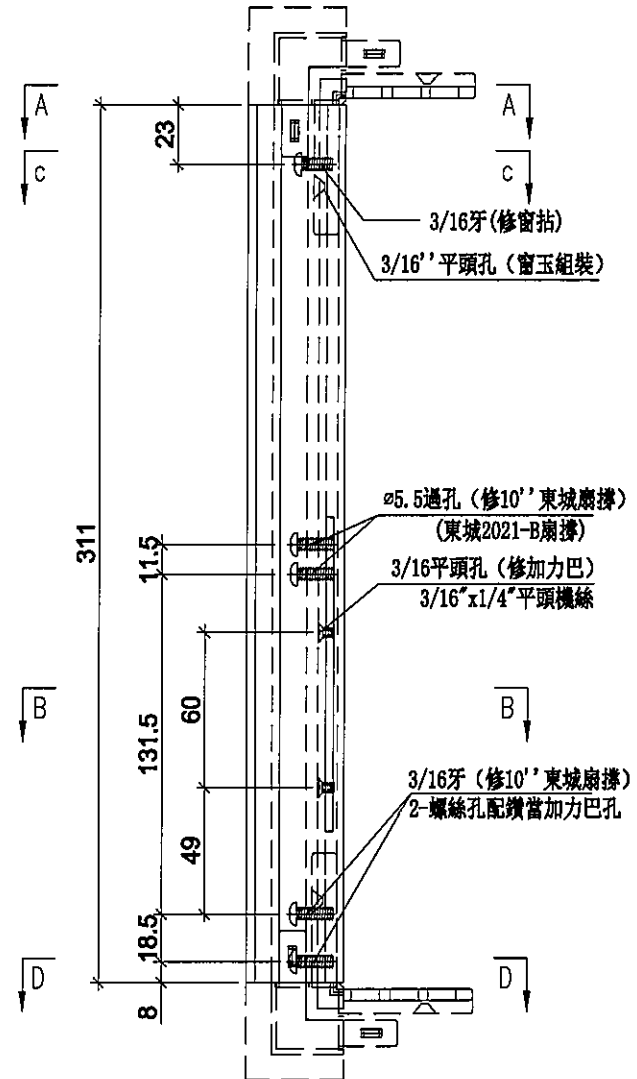
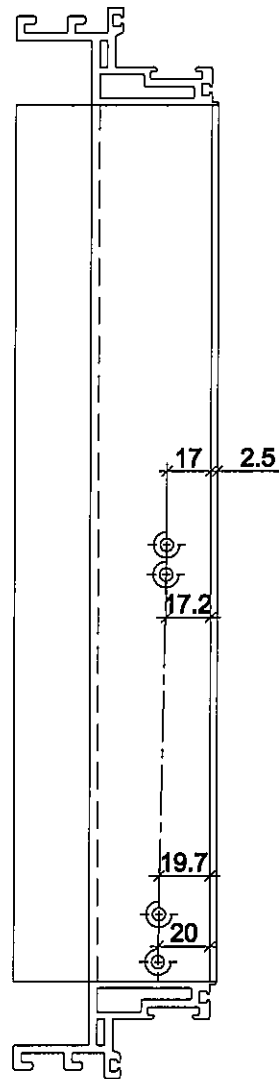

名稱	生玉料(8+8)加工圖	制圖	SDE	2020.02.28	修改	-	-
材料	X85638	復核	-	-	日期	-	-
顏色	EC-DG-S332054 (3塗)	批准	-	-	圖號	HD-DR10-2	



美特鋁質 有限公司
MIDI Aluminium Fabricator Ltd.

使用位置
HD-DR10

數量
1

工程號

J-837

地盤

觀塘裕民坊

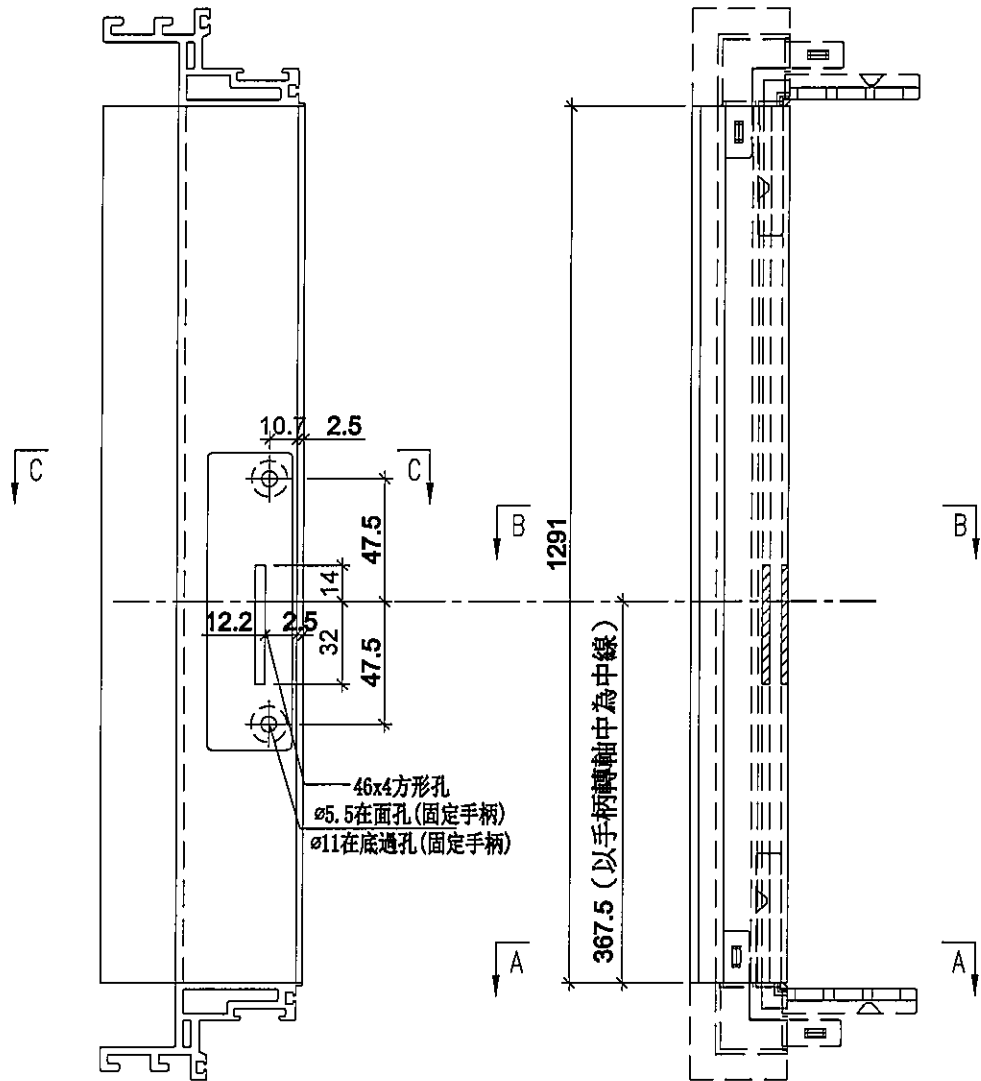

46x4方形孔
ø5.5在面孔(固定手柄)
ø11在底過孔(固定手柄)

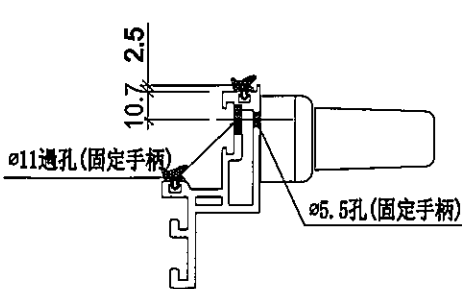

SECTION: C-C

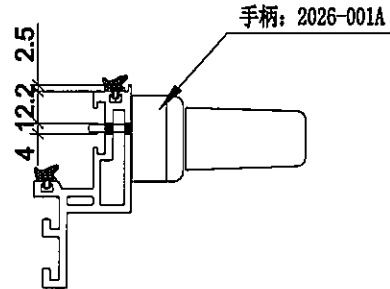

SECTION: B-B



SECTION: A-A

名稱	生玉料(8+8)加工圖	制圖	SDE	2020.02.28	修改	-	-
材料	X85638	復核	-	-	日期	-	-
顏色	EC-DG-S332054 (3塗)	批準	-		圖號	HD-DR10-3	



美特鋁質有限公司
MIDI Aluminium Fabricator Ltd.

使用位置
HD-DR10

數量
1

工程號 J-837 地盤 觀塘裕民坊

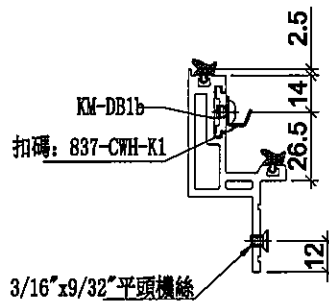
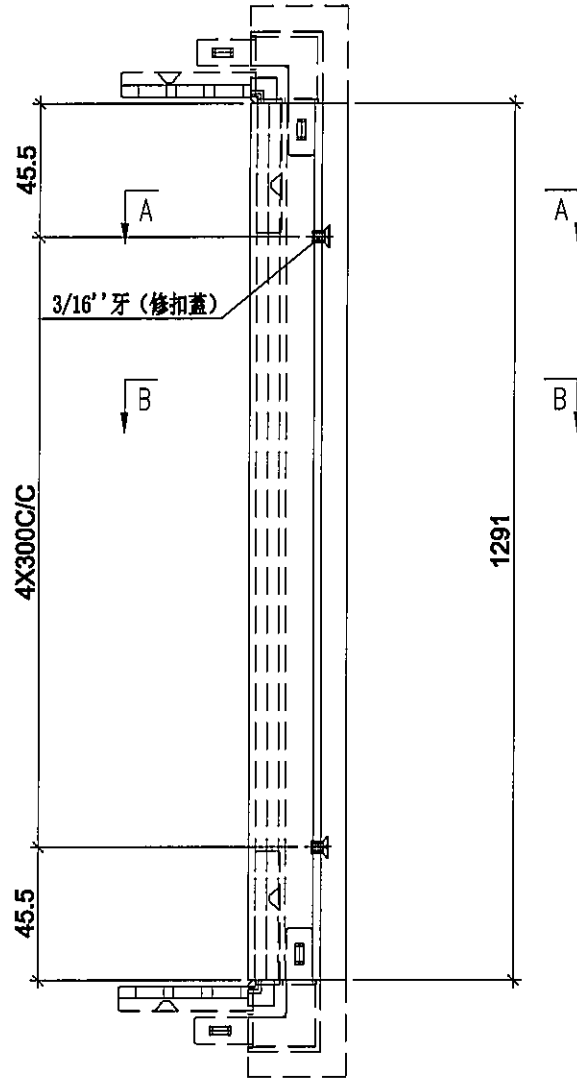

SECTION: B-B

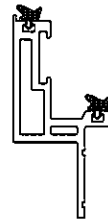

SECTION: A-A

名稱	生玉料(8+8)加工圖	制圖	SDE	2020.02.28	修改	-	-
材料	X85638	復核	-	-	日期	-	-
顏色	EC-DG-S332054 (3塗)	批准	-		圖號	HD-DR10-4	



美特鋁質有限公司
MID Aluminium Fabricator Ltd.

工程號 J-837 地盤 觀塘裕民坊

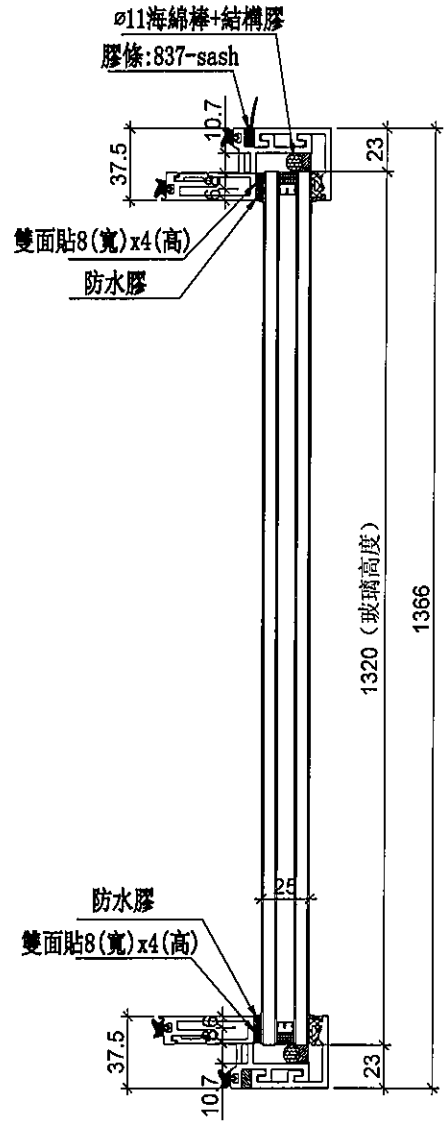
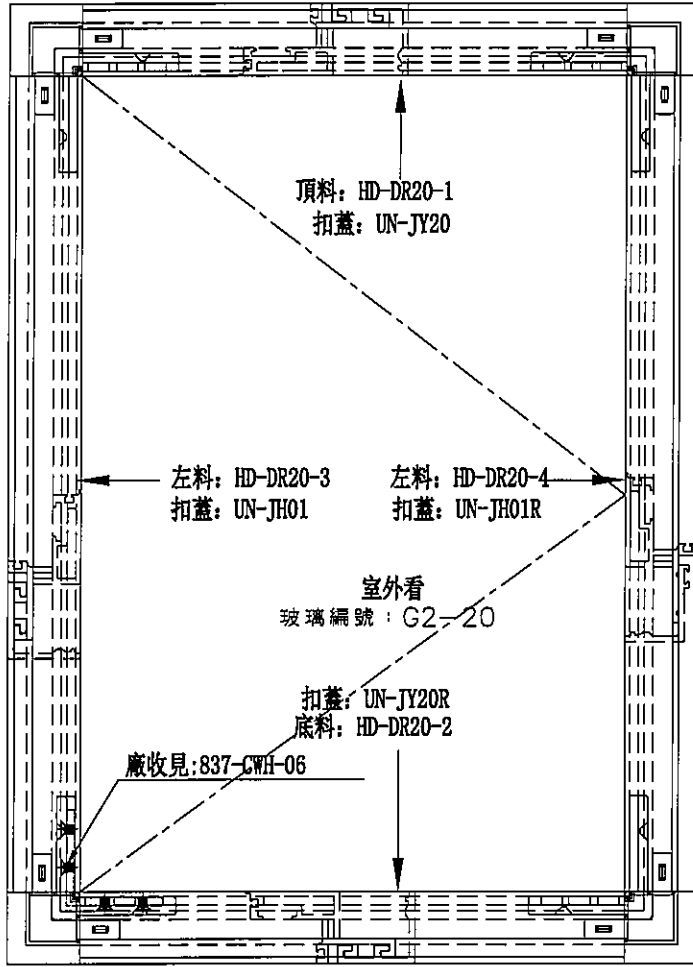

手柄: 2026-005(可分離)

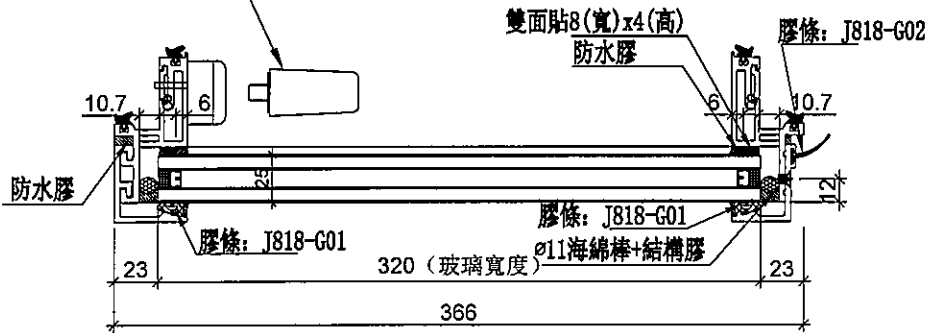

數量	位置	樓層
1	T5CW-JK-1	6F

名稱	生窗玉組裝圖	制圖	SDE	2020.02.28	修改	-	-	
材料	-	復核	-	-	日期	-	-	
顏色	EC-DG-S332054 (3塗)	批准	-		圖號	HDW-DR20		



美特鋁質有限公司
MIDI Aluminium Fabricator Ltd.

使用位置	數量
HD-DR20	1

工程號	J-837	地盤	觀塘裕民坊
-----	-------	----	-------

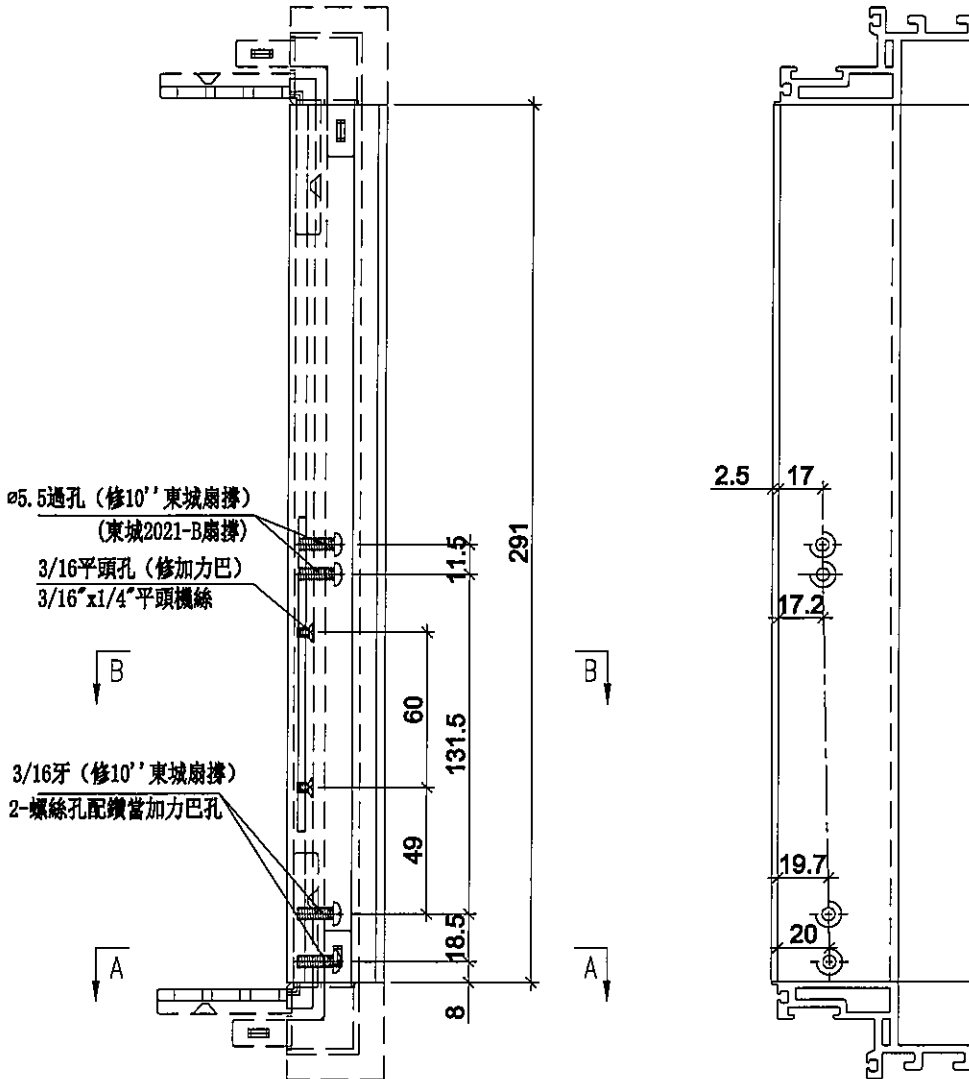

SECTION: A-A

SECTION: B-B

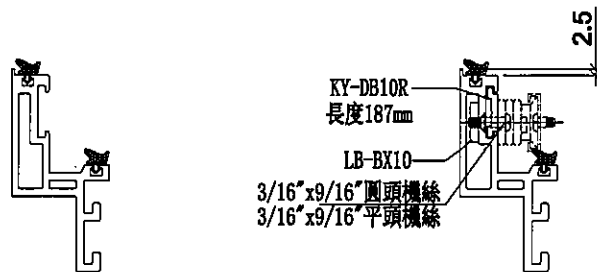

名稱	生玉料(8+8)加工圖	制圖	SDE	2020.02.28	修改	-	-
材料	X85638	復核	-	-	日期	-	-
顏色	EC-DG-S332054 (3塗)	批準	-		圖號	HD-DR20-1	



美特鋁質有限公司
MIDI Aluminium Fabricator Ltd.

使用位置	數量
HD-DR20	1

工程號	J-837	地盤	觀塘裕民坊
-----	-------	----	-------

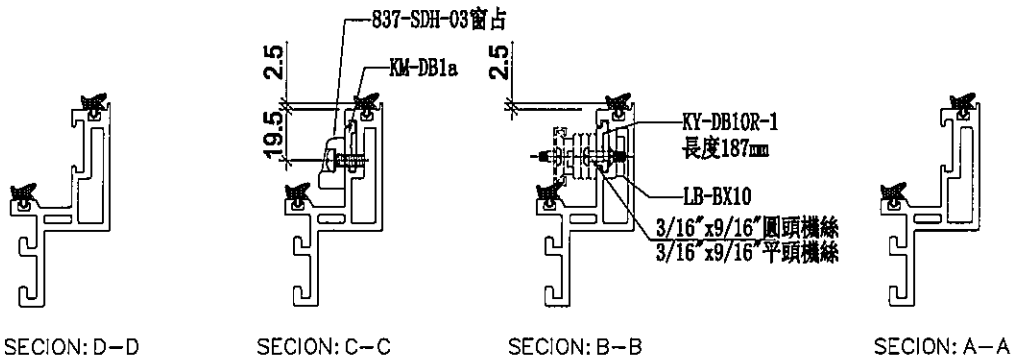
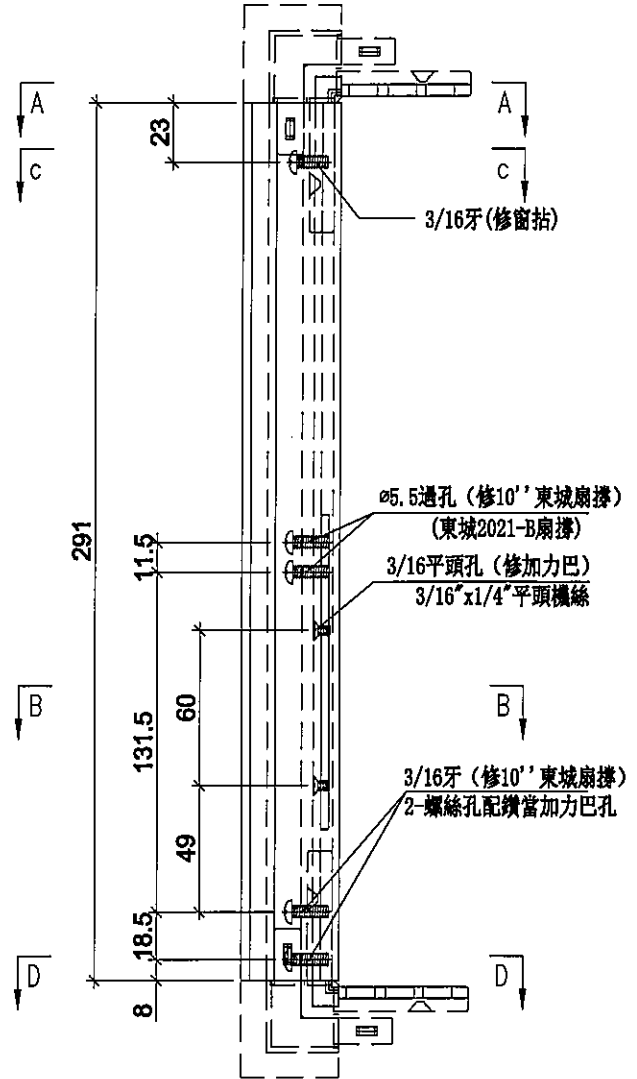
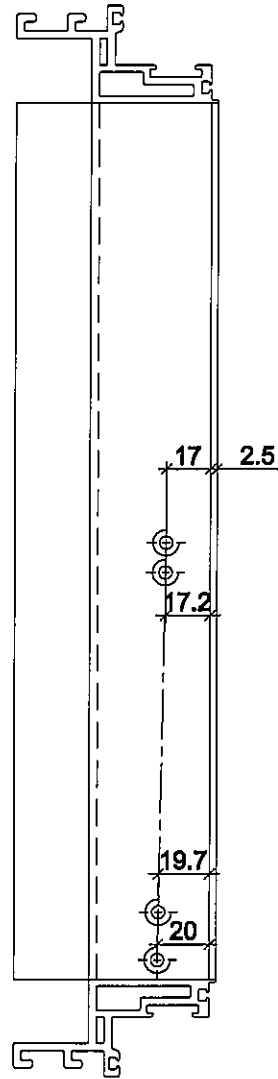

名稱	生玉料(8+8)加工圖	制圖	SDE	2020.02.28	修改	-	-
材料	X85638	復核	-	-	日期	-	-
顏色	EC-DG-S332054 (3塗)	批准	-		圖號	HD-DR20-2	



美特鋁質 有限公司
MIDI Aluminium Fabricator Ltd.

使用位置	數量
HD-DR20	1

工程號	J-837	地盤	觀塘裕民坊
-----	-------	----	-------

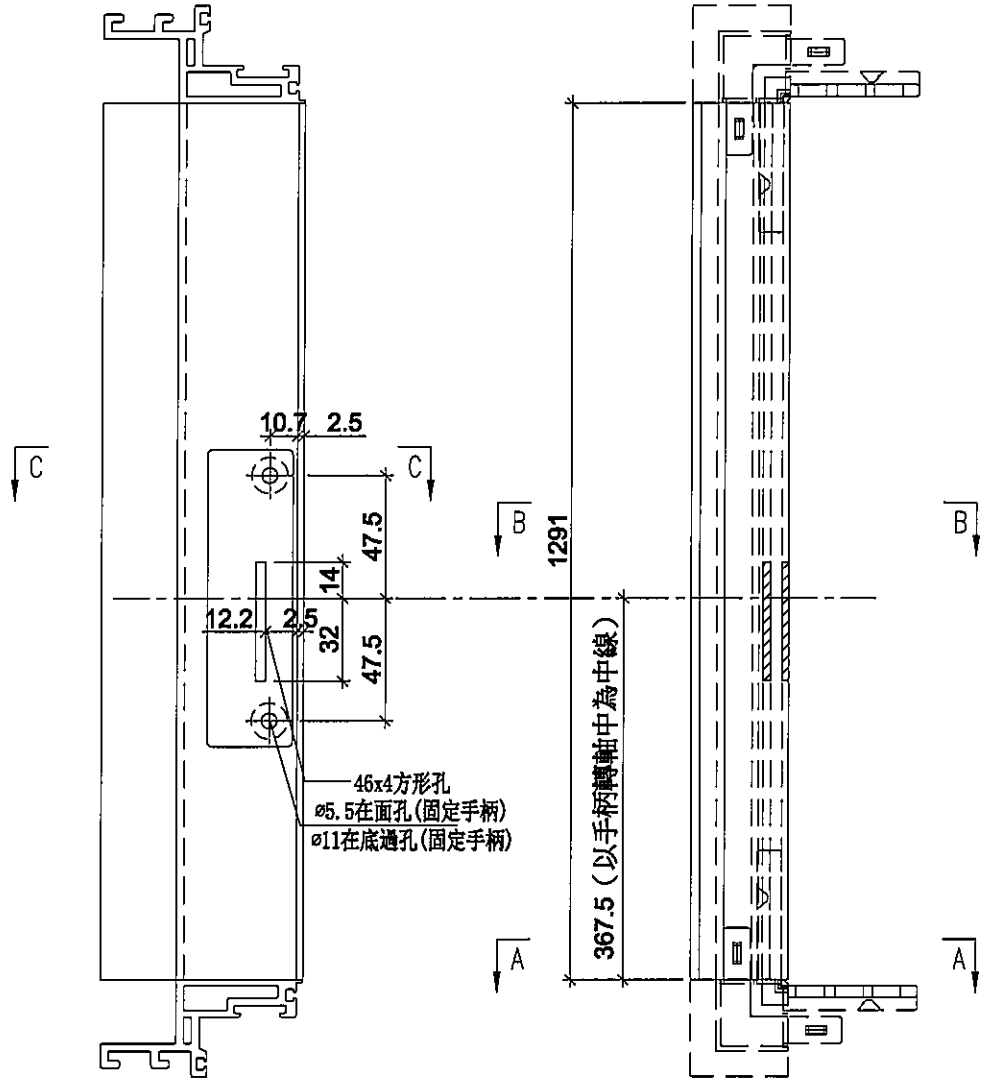

46x4方形孔
ø5.5在面孔(固定手柄)
ø11在底過孔(固定手柄)

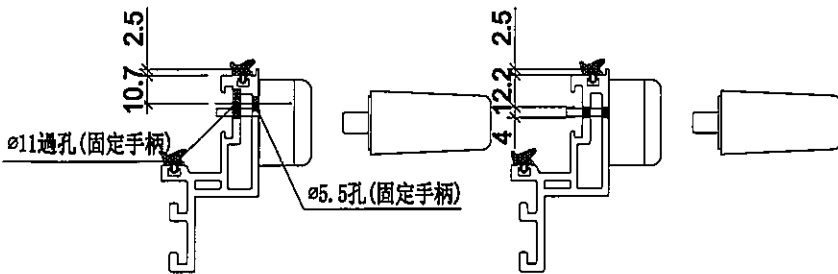

SECTION: C-C

SECTION: B-B

SECTION: A-A

名稱	生玉料(8+8)加工圖	制圖	SDE	2020.02.28	修改	-	-
材料	X85638	復核	-	-	日期	-	-
顏色	EC-DG-S332054 (3塗)	批准	-		圖號	HD-DR20-3	



美特鋁質 有限公司
MIDI Aluminium Fabricator Ltd.

使用位置	數量
HD-DR20	1

工程號	J-837	地盤	觀塘裕民坊
-----	-------	----	-------

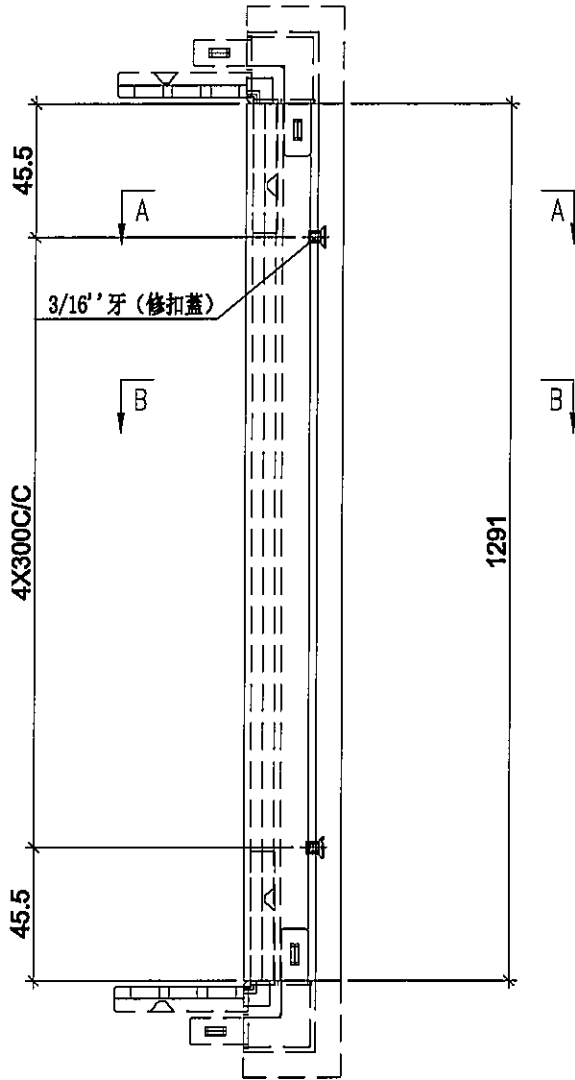

註明：此圖用於28F以下

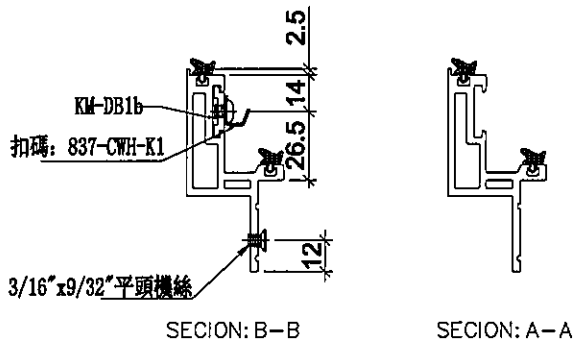

名稱	生玉料(8+8)加工圖	制圖	SDE	2020.02.28	修改	-	-
材料	X85638	復核	-	-	日期	-	-
顏色	EC-DG-S332054 (3塗)	批准	-		圖號	HD-DR20-4	



美特鋁質 有限公司
MIDI Aluminium Fabricator Ltd.

工程號 J-837 地盤 觀塘裕民坊

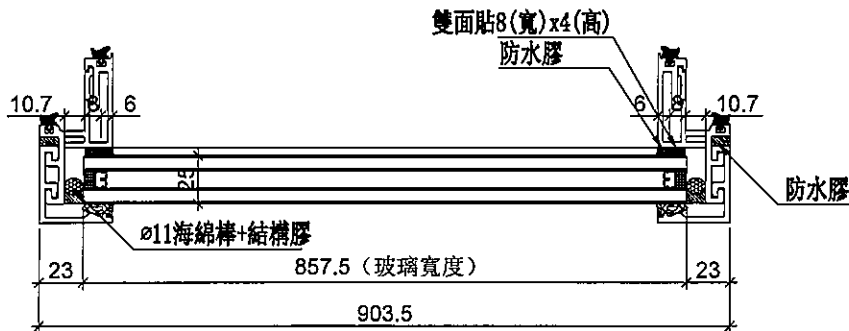
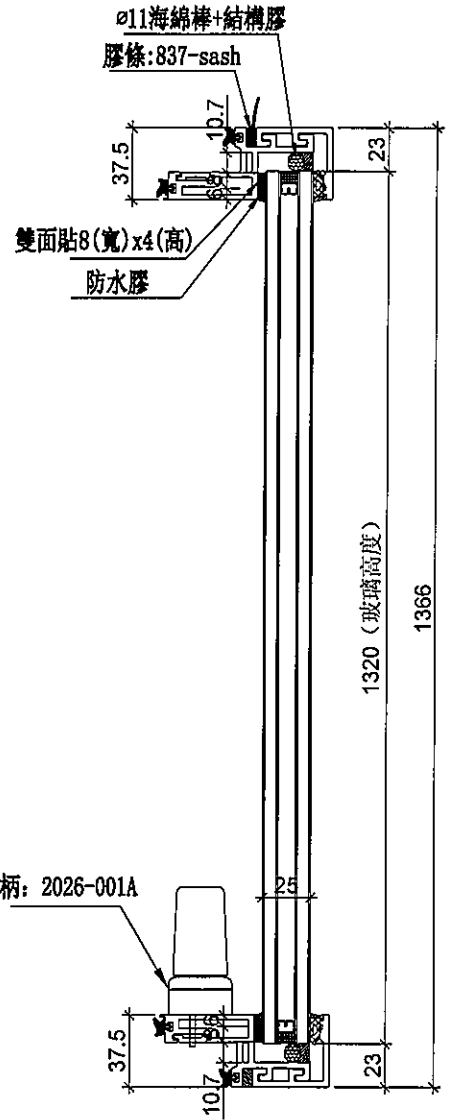
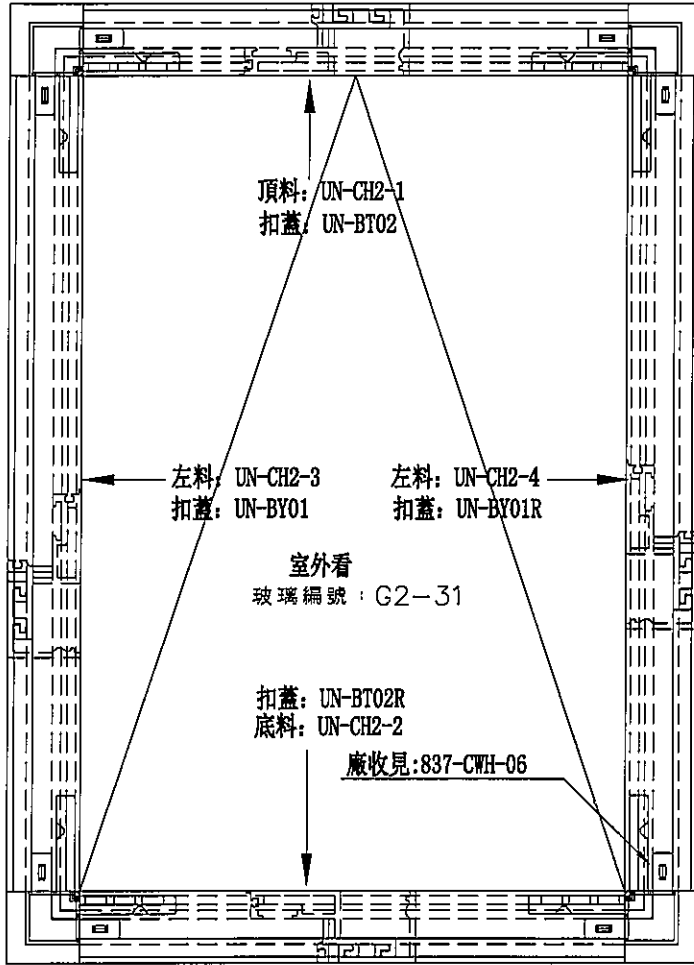

數量	位置	樓層
1	T1CW-K-1	6F

名稱	生窗玉組裝圖	制圖	SDE	2020.02.28	修改	-	
材料	-	復核	-	-	日期	-	
顏色	EC-DG-S332054 (3塗)	批準	-		圖號	UN-CH2	



美特鋁質有限公司
MIDI Aluminium Fabricator Ltd.

使用位置	數量
UN-CH2	1

工程號	J-837	地盤	觀塘裕民坊
-----	-------	----	-------

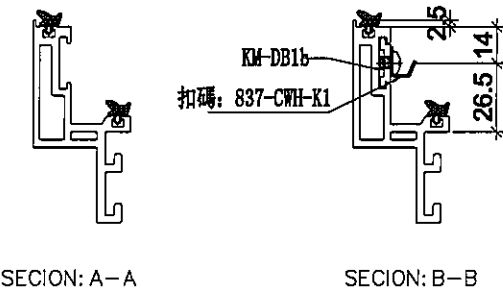
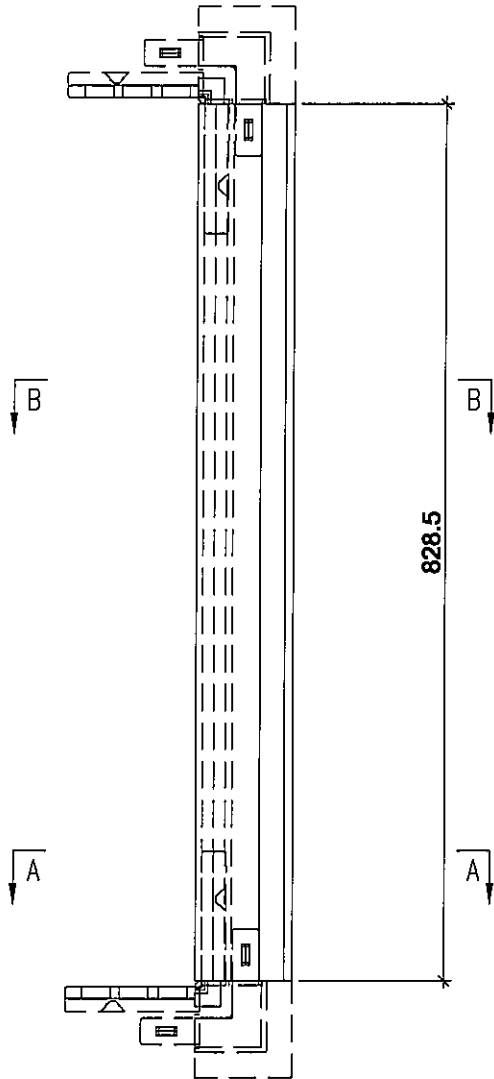

名稱	生玉料(8+8)加工圖	制圖	SDE	2020.02.28	修改	-	-	-
材料	X85638	復核	-	-	日期	-	-	-
顏色	EC-DG-S332054 (3塗)	批準	-		圖號	UN-CH2-1		



美特鋁質有限公司
MIDI Aluminium Fabricator Ltd.

使用位置	數量
UN-CH2	1

工程號	J-837	地盤	觀塘裕民坊
-----	-------	----	-------

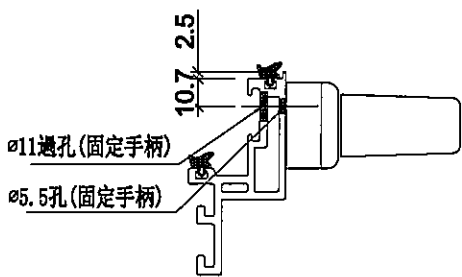
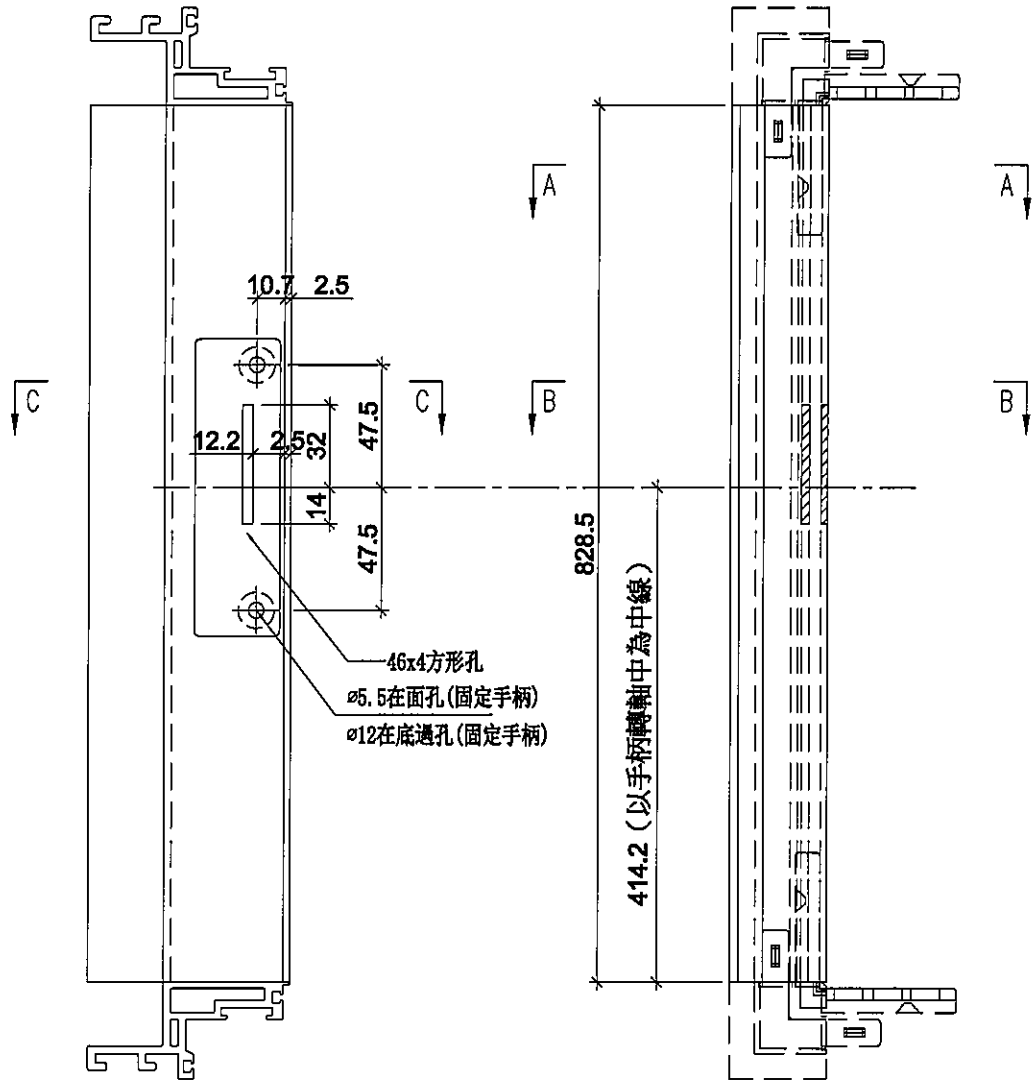

SECTION: C-C

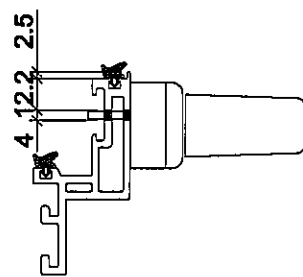

SECTION: B-B

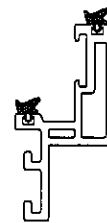

SECTION: A-A

名稱	生玉料(8+8)加工圖	制圖	SDE	2020.02.28	修改	-	-	-
材料	X85638	復核	-	-	日期	-	-	-
顏色	EC-DG-S332054 (3塗)	批准	-		圖號	UN-CH2-2		



美特鋁質 有限公司
MIDI Aluminium Fabricator Ltd.

使用位置	數量
UN-CH2	1

工程號 J-837 地盤 觀塘裕民坊

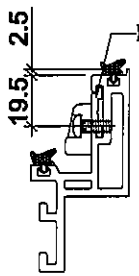
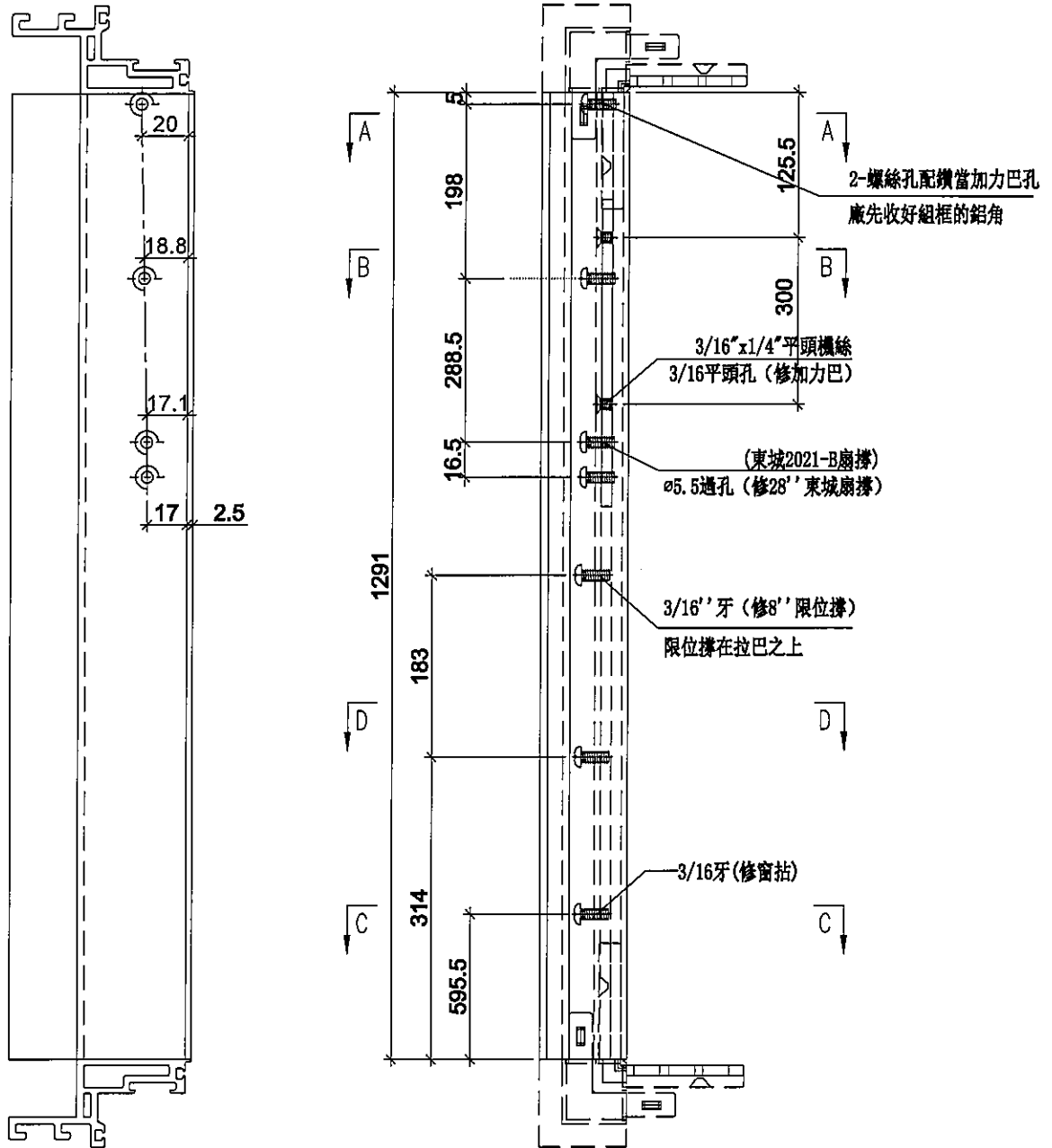

SECTION: C-C

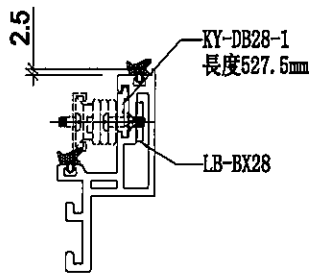

SECTION: B-B

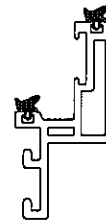

SECTION: A-A

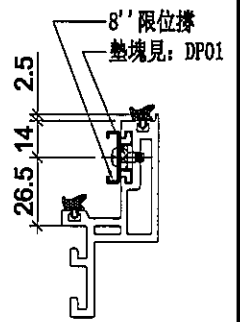

SECTION: D-D

名稱	生玉料(8+8)加工圖	制圖	SDE	2020.02.28	修改	-	-	-
材料	X85638	復核	-	-	日期	-	-	-
顏色	EC-DG-S332054 (3塗)	批準	-		圖號	UN-CH2-3		



美特鋁質有限公司
MIDI Aluminium Fabricator Ltd.

使用位置	數量
UN-CH2	1

工程號	J-837	地盤	觀塘裕民坊
-----	-------	----	-------

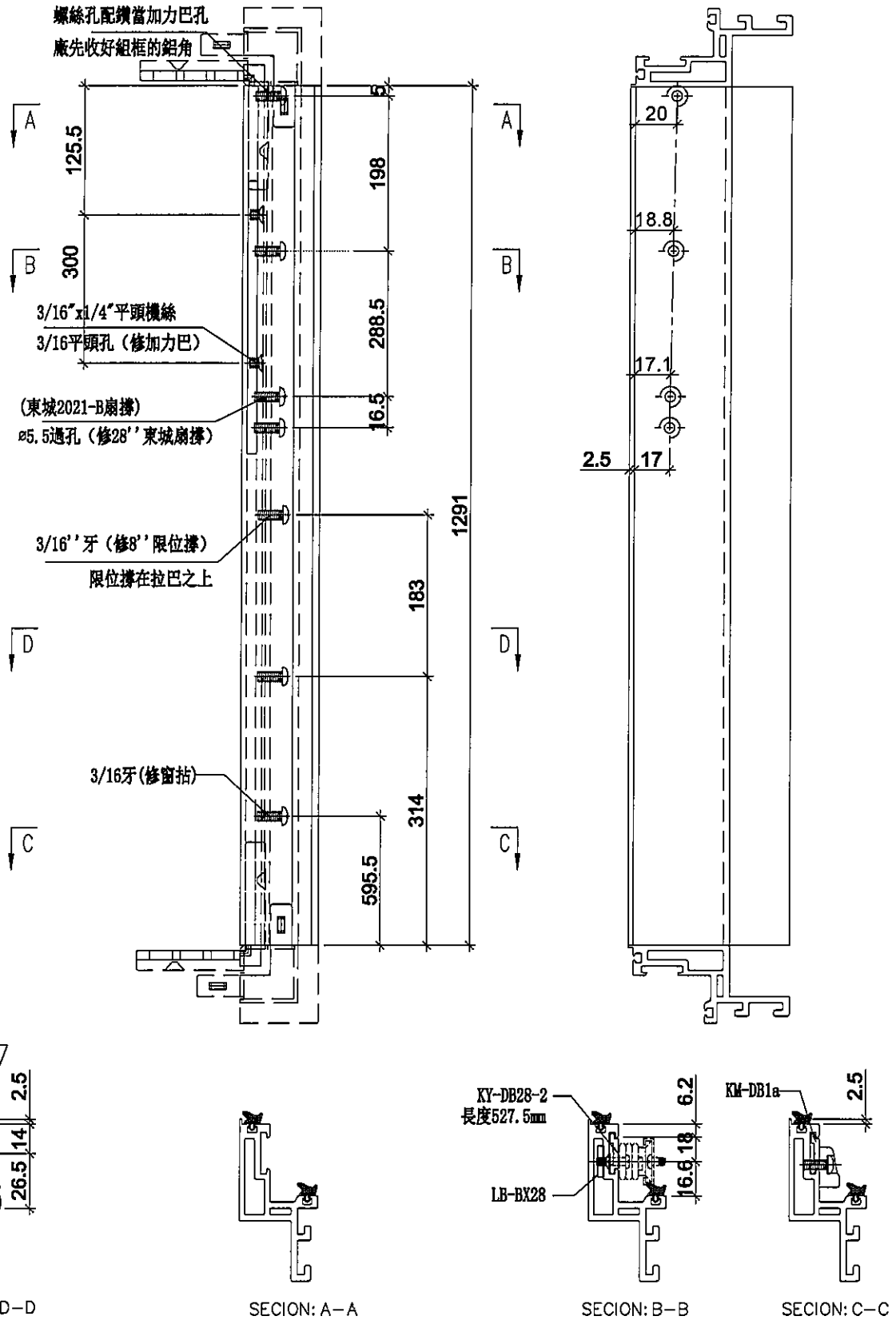

名稱	生玉料(8+8)加工圖	制圖	SDE	2020.02.28	修改	-	-	-
材料	X85638	復核	-	-	日期	-	-	-
顏色	EC-DG-S332054 (3塗)	批准	-	-	圖號	UN-CH2-4		



美特鋁質 有限公司
MIDI Aluminium Fabricator Ltd.

工程號

J-837

地盤

觀塘裕民坊

工廠用

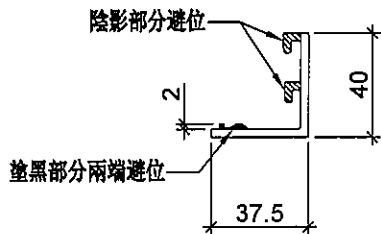
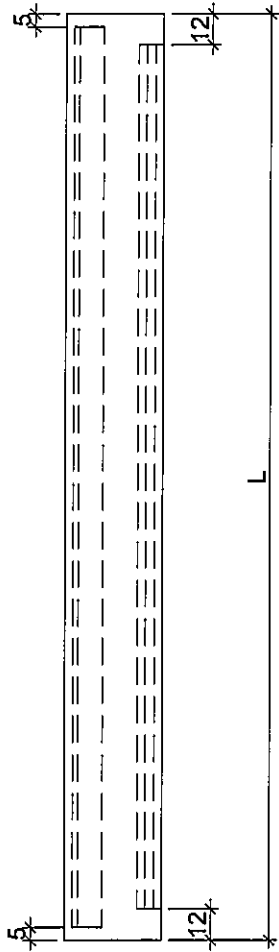

物料編號	L	數量	分格尺寸	使用位置
UN-BG01	636	1	650	MW-DL1
	636	28	650	UN-DL1
	636	3	650	MW-DR1
	636	27	650	UN-DR1
UN-BG02	436	15	450	MW-DL2
	436	3	450	UN-DL2
	436	18	450	MW-DR2
	436	5	450	UN-DR2
UN-BG16	536	2	550	UN-DL16
	536	2	550	UN-DR16
UN-BG25	411	1	425	UN-DR25
UN-BG01Z	538.5	1	650	UN-DR1Z
UN-BT02	903.5	1	917.5	UN-CH2

名稱	窗玉玻璃扣蓋	制圖	SDE	2020.02.28	修改	-	-	
材料	X85558	復核	-	-	日期	-	-	
顏色	EC-DG-S332054 (3塗)	批准	-		圖號	UN-BG01		



美特鋁質有限公司
MIDI Aluminium Fabricator Ltd.

工程號

J-837

地盤

觀塘裕民坊

工廠用

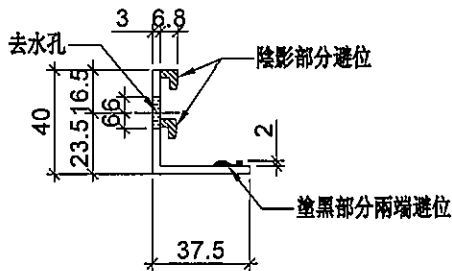
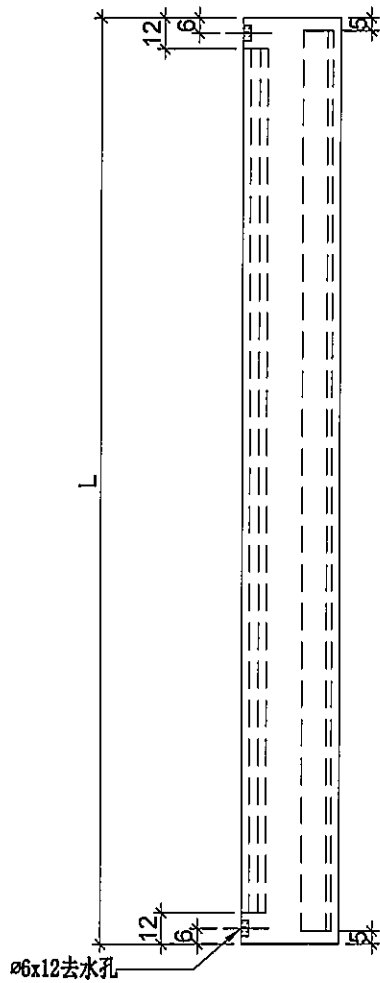

物料編號	L	數量	分格尺寸	使用位置
UN-BG01R	636	1	650	MW-DL1
	636	28	650	UN-DL1
	636	3	650	MW-DR1
	636	27	650	UN-DR1
UN-BG02R	436	15	450	MW-DL2
	436	3	450	UN-DL2
	436	18	450	MW-DR2
	436	5	450	UN-DR2
UN-BG16R	536	2	550	UN-DL16
	536	2	550	UN-DR16
UN-BG25R	411	1	425	UN-DR25
UN-BG01ZR	538.5	1	650	UN-DR1Z
UN-BT02R	903.5	1	917.5	UN-CH2

名稱	窗玉玻璃扣蓋	制圖	SDE	2020. 02. 28	修改	-	-
材料	X85558	復核	-	-	日期	-	-
顏色	EC-DG-S332054 (3塗)	批准	-		圖號	UN-BG01R	



美特鋁質 有限公司
MIDI Aluminium Fabricator Ltd.

工程號

J-837

地盤

觀塘裕民坊

工廠用

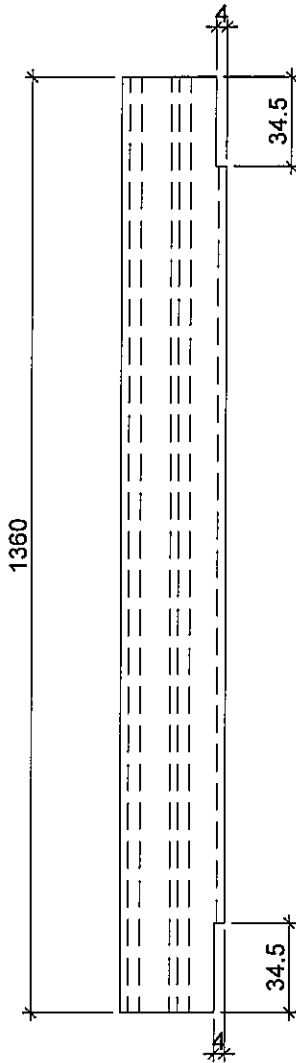

陰影部分避位

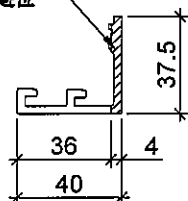

使用位置	數量
MW-DL1	1
UN-DL1	28
MW-DR1	3
UN-DR1	27
MW-DL2	15
UN-DL2	3
MW-DR2	18
UN-DR2	5
UN-DL16	2
UN-DR16	2
UN-DR25	1
UN-DR1Z	1
UN-CH2	1

名稱	窗玉玻璃扣蓋	制圖	SDE	2020.02.28	修改	-	-	
材料	X85558	復核	-	-	日期	-	-	
顏色	EC-DG-S332054 (3塗)	批准	-		圖號	UN-BY01		



美特鋁質 有限公司
MIDI Aluminium Fabricator Ltd.

工程號

J-837

地盤

觀塘裕民坊

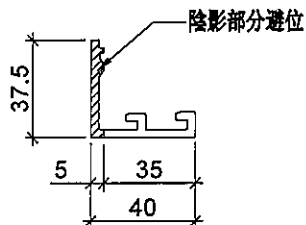
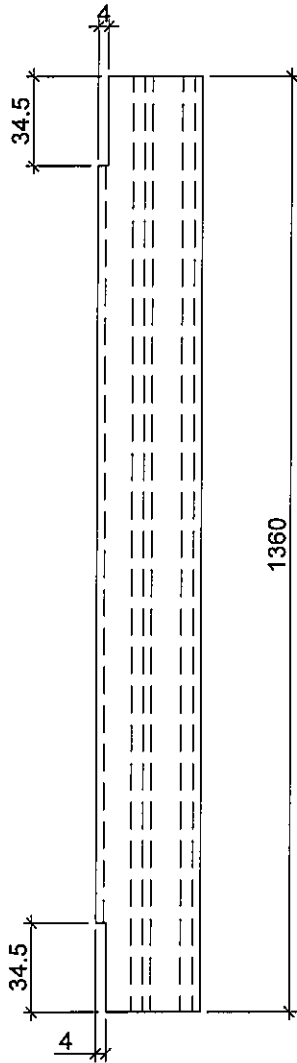

使用位置	數量
MW-DL1	1
UN-DL1	28
MW-DR1	3
UN-DR1	27
MW-DL2	15
UN-DL2	3
MW-DR2	18
UN-DR2	5
UN-DL16	2
UN-DR16	2
UN-DR25	1
UN-DR1Z	1
UN-CH2	1

名稱	窗玉玻璃扣蓋	制圖	SDE	2020.02.28	修改	-	-	
材料	X85558	復核	-	-	日期	-	-	
顏色	EC-DG-S332054 (3塗)	批準	-		圖號	UN-BY01R		



美特鋁質 有限公司
MIDI Aluminium Fabricator Ltd.

工程號

J-837

地盤

觀塘裕民坊

物料編號	L	數量	分格尺寸	使用位置
UN-GY01	631.7	9	650	HD-DL1
UN-GY02	431.7	4	450	HDW-DL2
	431.7	5	450	HD-DL2

工廠用

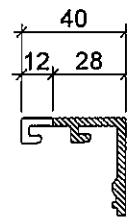
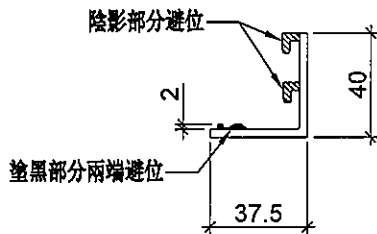
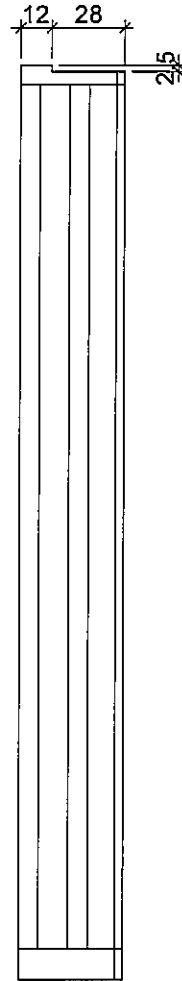
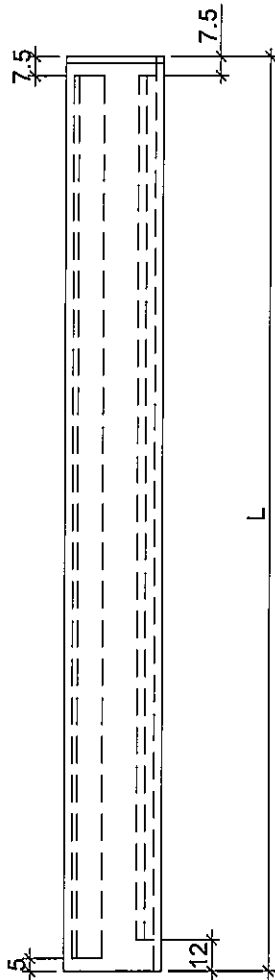

名稱	窗玉玻璃扣蓋	制圖	SDE	2020.02.28	修改	-	-	
材料	X85558	復核	-	-	日期	-	-	
顏色	EC-DG-S332054 (3塗)	批准	-		圖號	UN-GY01		



美特鋁質 有限公司
MIDI Aluminium Fabricator Ltd.

工程號

J-837

地盤

觀塘裕民坊

物料編號	L	數量	分格尺寸	使用位置
UN-GY01	631.7	9	650	HD-DL1
UN-GY02	431.7	4	450	HDW-DL2
	431.7	5	450	HD-DL2

工廠用

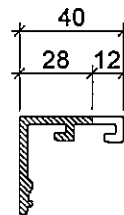
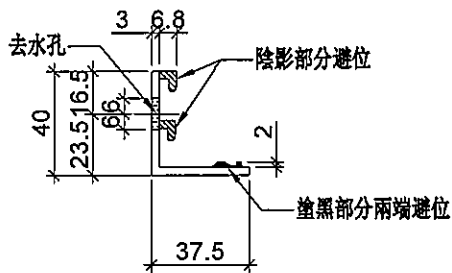
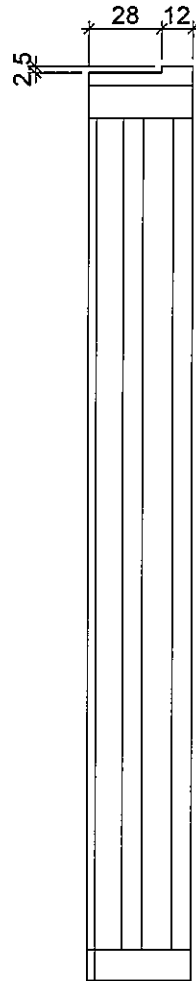
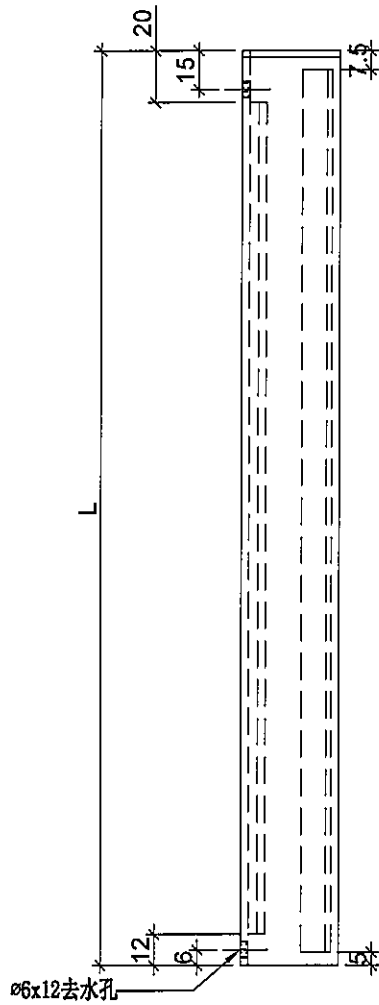

名稱	窗玉玻璃扣蓋	制圖	SDE	2020.02.28	修改	-	-
材料	X85558	復核	-	-	日期	-	-
顏色	EC-DG-S332054 (3塗)	批准	-		圖號	UN-GY01R	



美特鋁質 有限公司
MIDI Aluminium Fabricator Ltd.

工程號

J-837

地盤

觀塘裕民坊

工廠用

使用位置	數量
HD-DL1	9
HDW-DL2	4
HD-DL2	5

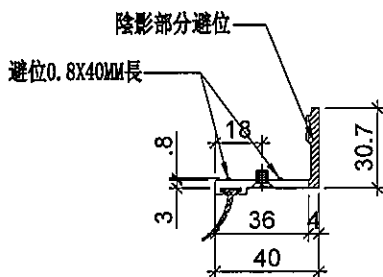
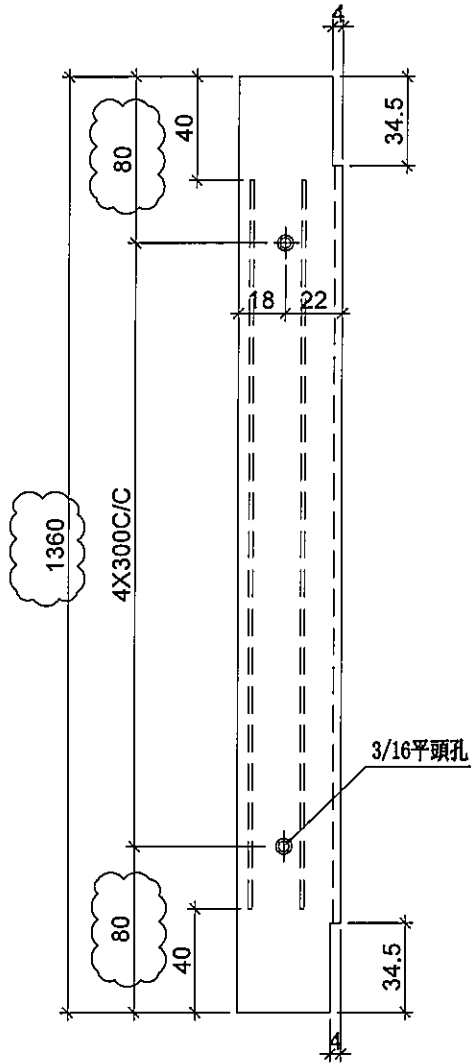

名稱	窗玉玻璃扣蓋	制圖	SDE	2020.02.28	修改	-	-
材料	X85558	復核	-	-	日期	-	-
顏色	EC-DG-S332054 (3塗)	批準	-		圖號	UN-GH01	



美特鋁質 有限公司
MIDI Aluminium Fabricator Ltd.

工程號

J-837

地盤

觀塘裕民坊

工廠用

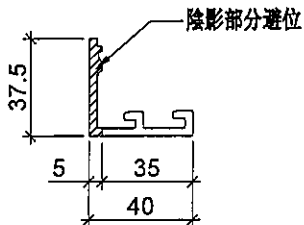
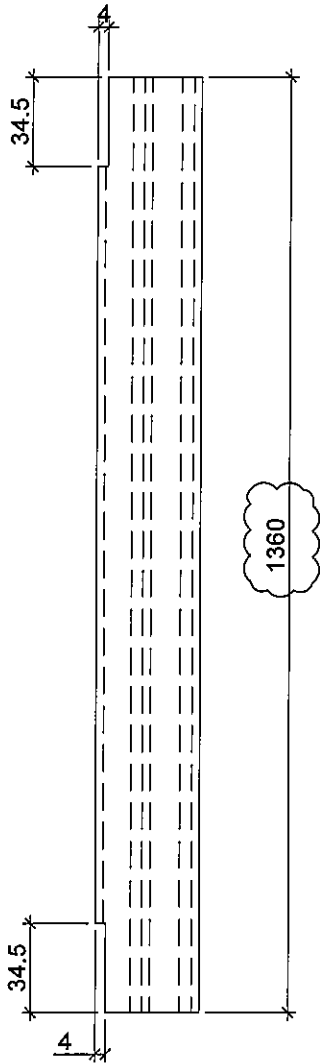

使用位置	數量
HD-DL1	9
HDW-DL2	4
HD-DL2	5

名稱	窗玉玻璃扣蓋	制圖	SDE	2020.02.28	修改	-	-
材料	X85558	復核	-	-	日期	-	-
顏色	EC-DG-S332054 (3塗)	批準	-		圖號	UN-GH01R	



美特鋁質 有限公司
MIDI Aluminium Fabricator Ltd.

工程號

J-837

地盤

觀塘裕民坊



物料編號	L	數量	分格尺寸	使用位置
UN-JY01	631.7	9	650	HD-DR1
UN-JY02	431.7	3	450	HDW-DR2
	431.7	4	450	HD-DR2
UN-JY10	381.7	1	400	HD-DR10
UN-JY20	361.7	1	380	HDW-DR20
UN-JY101	506.7	1	525	HD-DR101

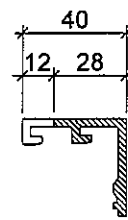
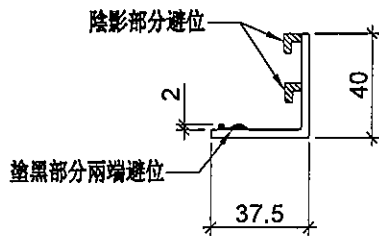
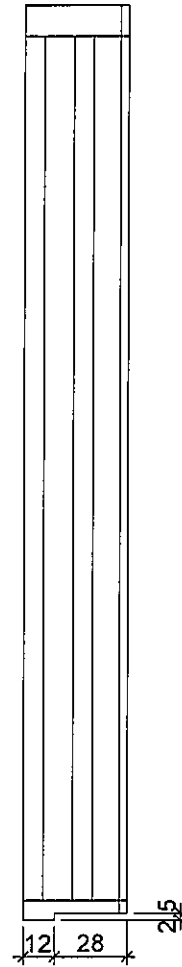
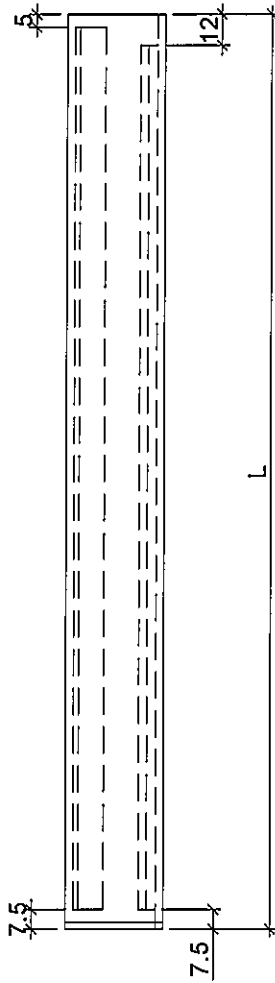

名稱	窗玉玻璃扣蓋	制圖	SDE	2020.02.28	修改	-	-	
材料	X85558	復核	-	-	日期	-	-	
顏色	EC-DG-S332054 (3塗)	批準	-		圖號	UN-JY01		



美特鋁質 有限公司
MIDI Aluminium Fabricator Ltd.

工程號

J-837

地盤

觀塘裕民坊



物料編號	L	數量	分格尺寸	使用位置
UN-JY01	631.7	9	650	HD-DR1
UN-JY02	431.7	3	450	HDW-DR2
	431.7	4	450	HD-DR2
UN-JY10	381.7	1	400	HD-DR10
UN-JY20	361.7	1	380	HDW-DR20
UN-JY101	506.7	1	525	HD-DR101

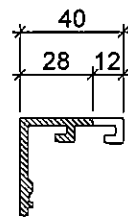
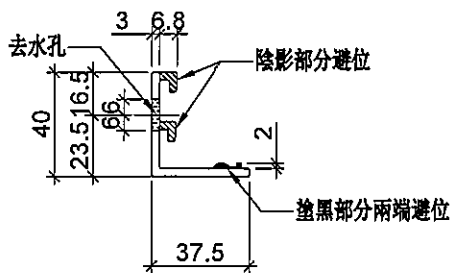
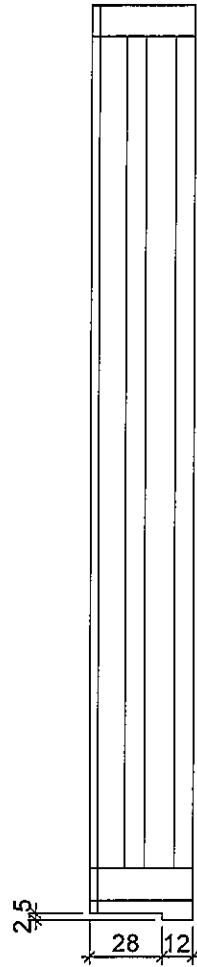
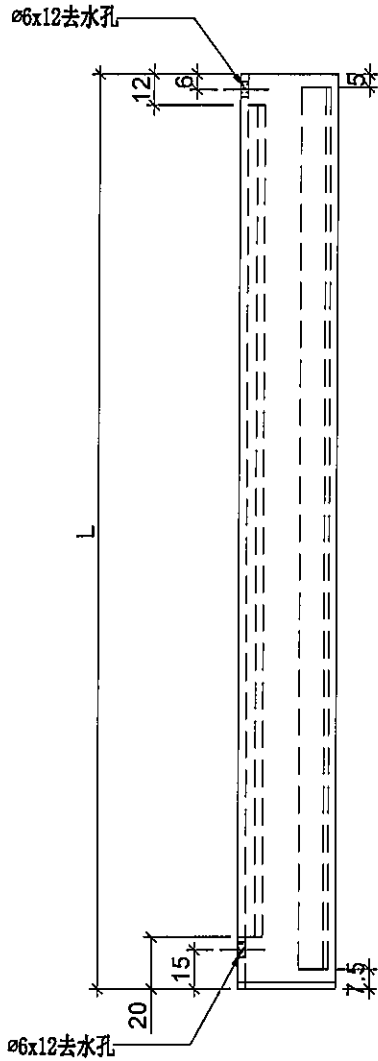

名稱	窗玉玻璃扣蓋	制圖	SDE	2020.02.28	修改	-	-
材料	X85558	復核	-	-	日期	-	-
顏色	EC-DG-S332054 (3塗)	批準	-		圖號	UN-JY01R	



美特鋁質有限公司
MIDI Aluminium Fabricator Ltd.

工程號

J-837

地盤

觀塘裕民坊

工廠用

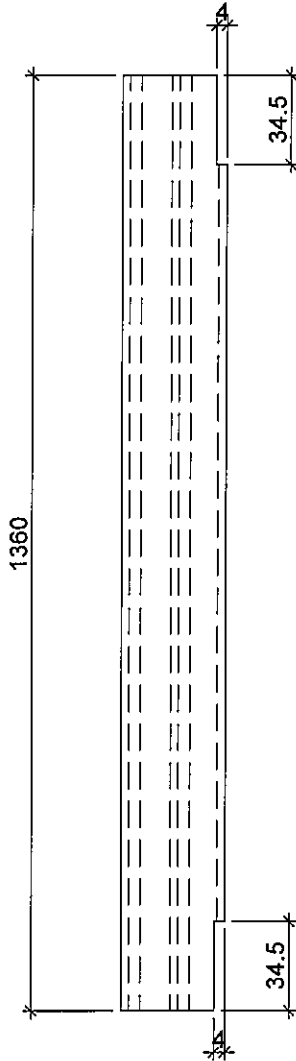

陰影部分避位

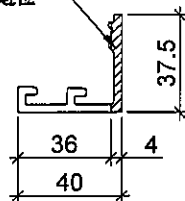

使用位置	數量
HD-DR1	9
HDW-DR2	3
HD-DR2	4
HD-DR10	1
HDW-DR20	1
HD-DR101	1

名稱	窗玉玻璃扣蓋	制圖	SDE	2020.02.28	修改	-	-	
材料	X85558	復核	-	-	日期	-	-	
顏色	EC-DG-S332054 (3塗)	批准	-		圖號	UN-JH01		



美特鋁質有限公司
MIDI Aluminium Fabricator Ltd.

工程號

J-837

地盤

觀塘裕民坊

工廠用

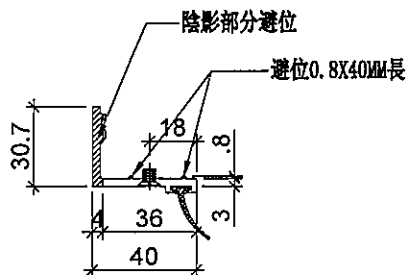
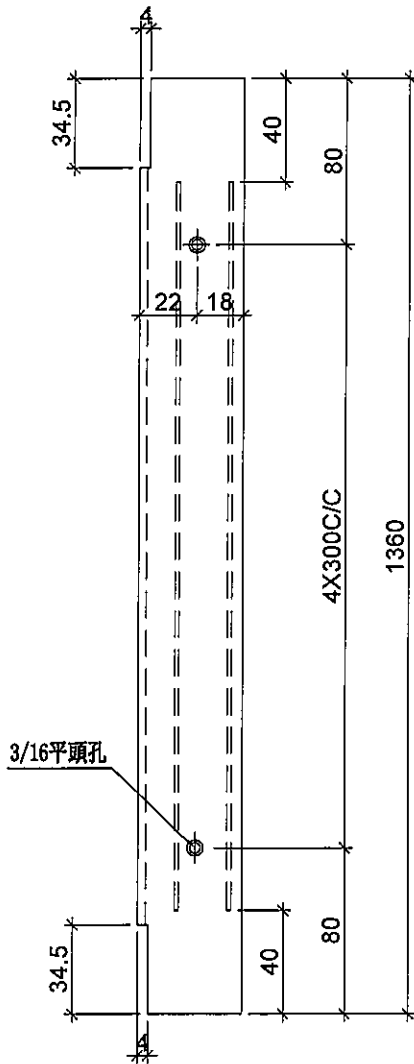

使用位置	數量
HD-DR1	9
HDW-DR2	3
HD-DR2	4
HD-DR10	1
HDW-DR20	1
HD-DR101	1

名稱	窗玉玻璃扣蓋	制圖	SDE	2020.02.28	修改	-	-	
材料	X85558	復核	-	-	日期	-	-	
顏色	EC-DG-S332054 (3塗)	批准	-		圖號	UN-JH01R		



美特鋁質 有限公司
MIDI Aluminium Fabricator Ltd.

工程號

J-837

地盤

觀塘裕民坊

圖號	W	數量	使用位置
837-DL1	636	28	UN-DL1
	636	9	HD-DL1
837-DL2	436	3	UN-DL2
	436	4	HD-DL2
837-DL16	536	2	UN-DL16

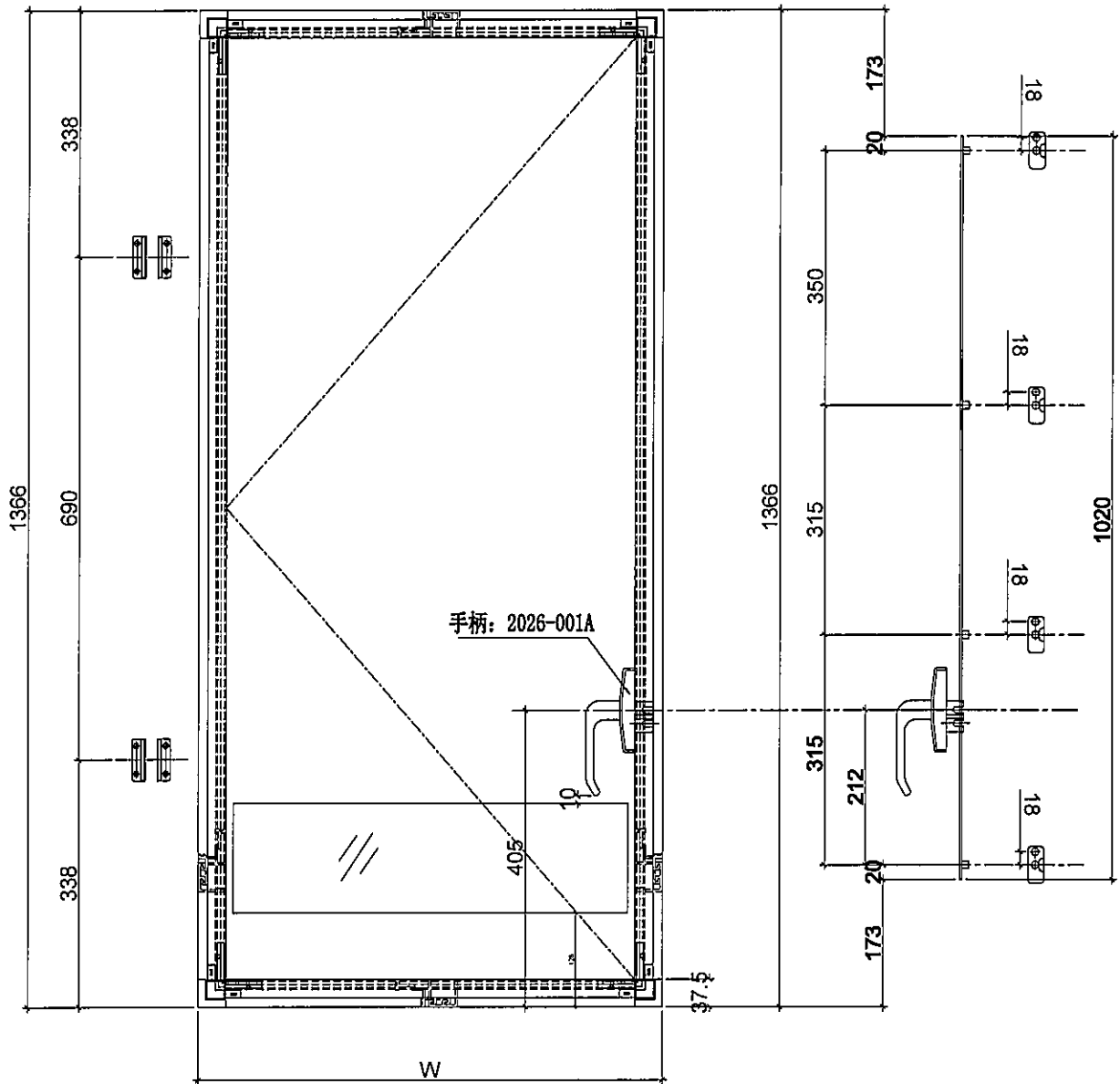

名稱	多點鎖放樣圖	制圖	SDE	2020.02.28	修改	-	-	
材料	-	復核	-	-	日期	-	-	
顏色	EC-DG-S332054 (3塗)	批准	-		圖號	837-DL1		



美特鋁質 有限公司
MIDI Aluminium Fabricator Ltd.

工程號 J-837 地盤 觀塘裕民坊

圖號	W	數量	使用位置
837-DR1	636	27	UN-DR1
	636	9	HD-DR1
837-DR2	436	5	UN-DR2
	436	4	HD-DR2
837-DR16	536	2	UN-DR16
837-DR10	386	1	HD-DR10
837-DR25	411	1	UN-DR25
837-DR1Z	538.5	1	UN-DR1Z
837-DR101	521	1	UN-DR101

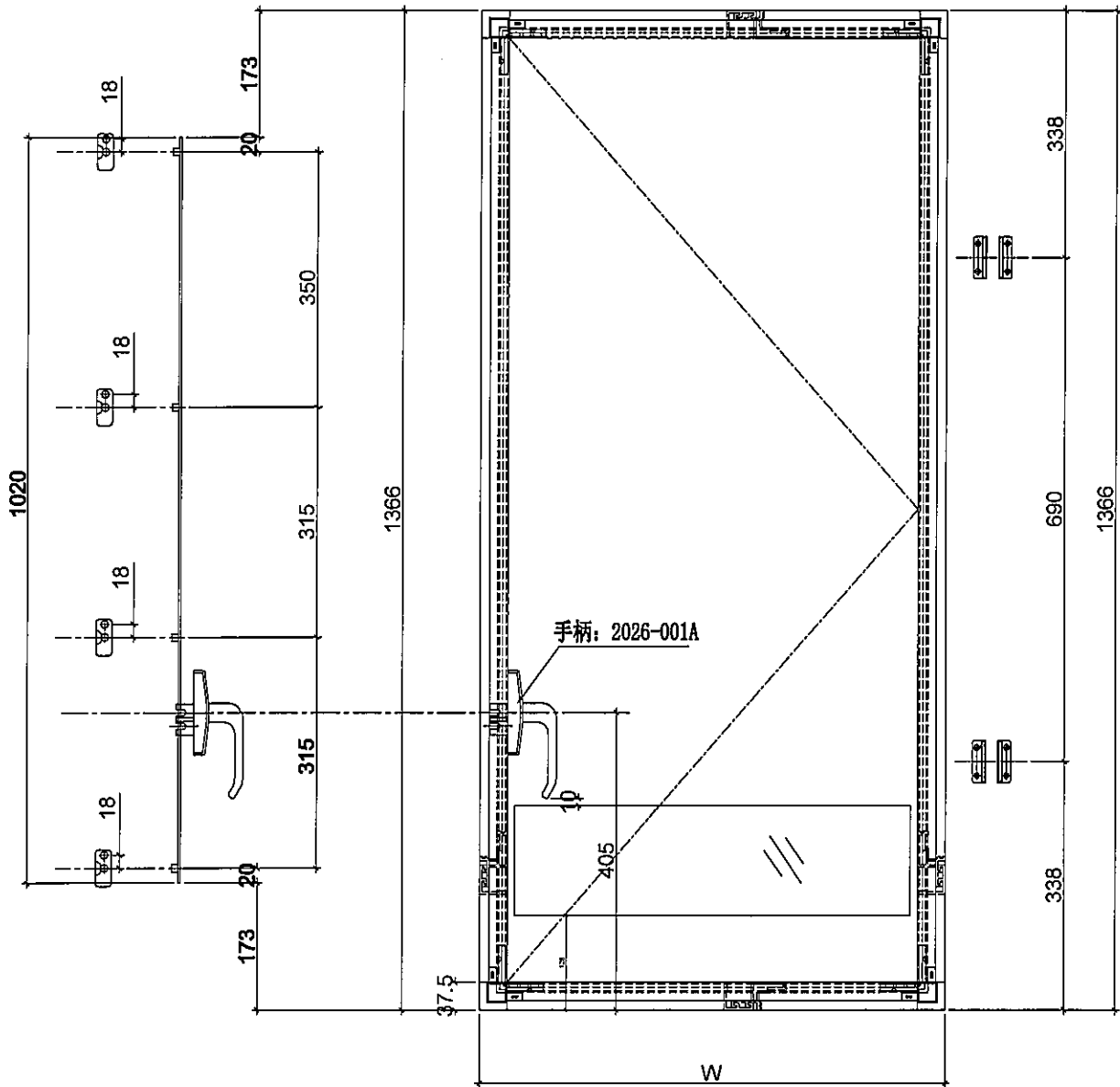

名稱	多點鎖放樣圖	制圖	SDE	2020.02.28	修改	-	-
材料	-	復核	-	-	日期	-	-
顏色	EC-DG-S332054 (3塗)	批准	-		圖號	837-DR1	



美特鋁質 有限公司
MIDI Aluminium Fabricator Ltd.

工程號

J-837

地盤

觀塘裕民坊

圖號

W

數量

使用位置

837-MWL1

636

1

MW-DL1

837-MWL2

436

15

MW-DL2

436

4

HDW-DL2

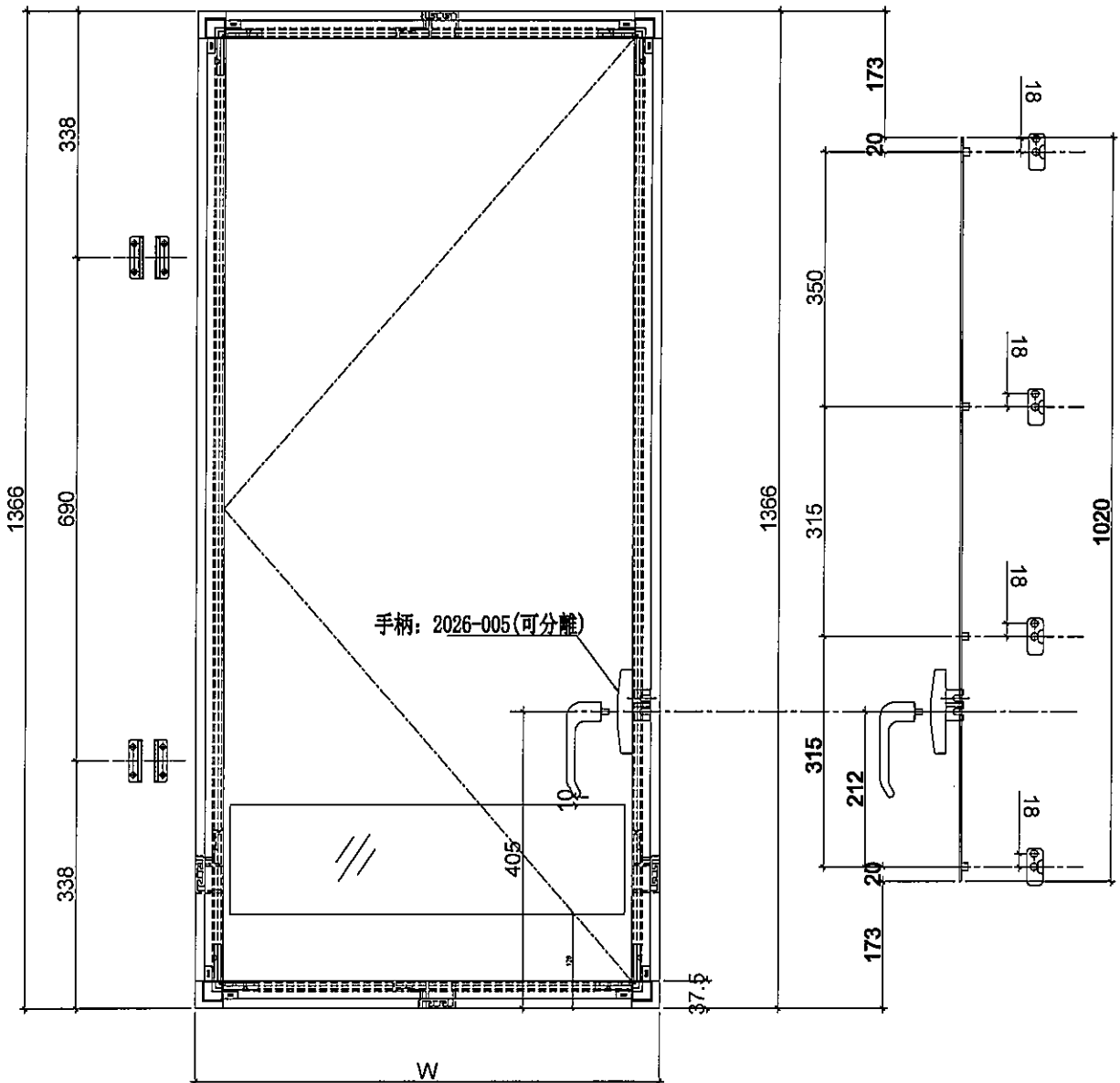

名稱	多點鎖放樣圖	制圖	SDE	2020. 02. 28	修改	-	-	
材料	-	復核	-	-	日期	-	-	
顏色	EC-DG-S332054 (3塗)	批準	-		圖號	837-MWL1		



美特鋁質有限公司
MIDI Aluminium Fabricator Ltd.

工程號 J-837 地盤 觀塘裕民坊

圖號	W	數量	使用位置
837-MWR1	636	3	MW-DR1
837-MWR2	436	18	MW-DR2
	436	3	HDW-DR2
837-MWR20	366	1	HDW-DR20

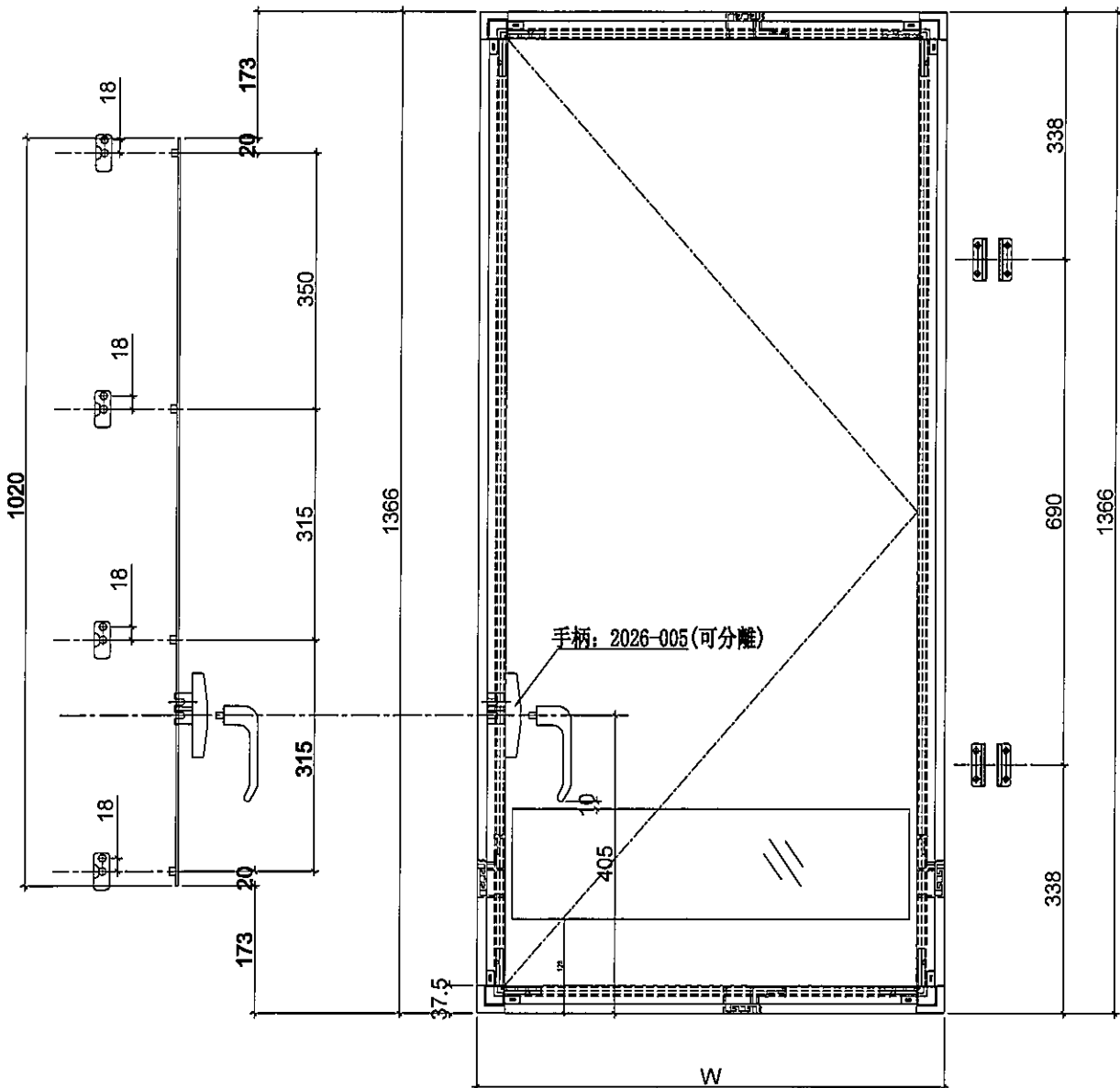

名稱	多點鎖放樣圖	制圖	SDE	2020.02.28	修改	-	-	
材料	-	復核	-	-	日期	-	-	
顏色	EC-DG-S332054 (3塗)	批准	-		圖號	837-MWR1		



美特鋁質 有限公司
MIDI Aluminium Fabricator Ltd.

837-BH2

1

UN-CH2

工程號

J-837

地盤

觀塘裕民坊

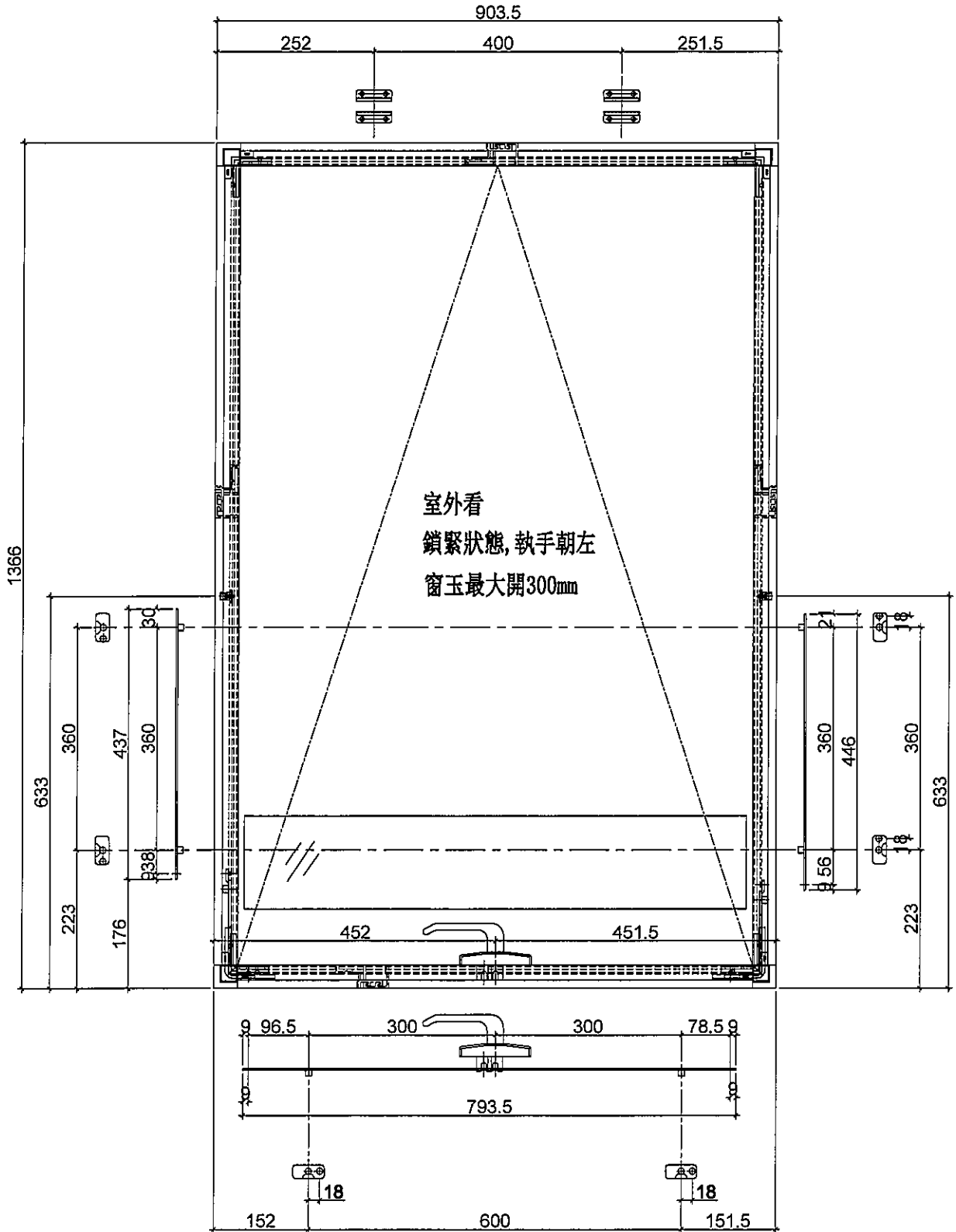

名稱	多點鎖放樣圖	制圖	SDE	2020.02.28	修改	-	-	
材料	-	復核	-	-	日期	-	-	
顏色	EC-DG-S332054 (3塗)	批准	-		圖號	837-BH2		



美特鋁質 有限公司
MIDI Aluminium Fabricator Ltd.

工程號

J-837

地盤

觀塘裕民坊

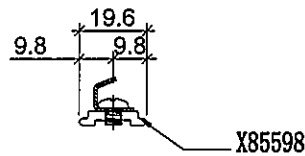
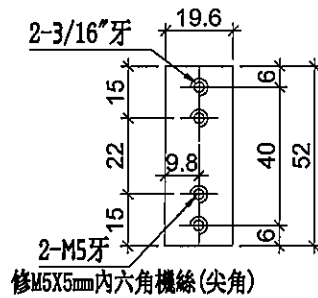

物料編號：KM-DB1b
數量：300+10(後備)=310
位置：生窗扣碼墊巴用

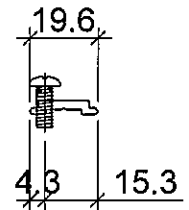
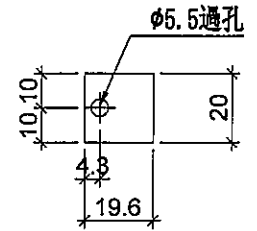

物料編號：KM-DB1a
數量：150+3(後備)=153
位置：生窗窗占墊巴用

裝配圖

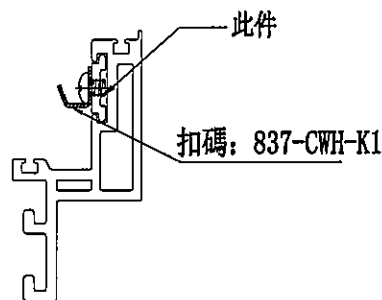

裝配圖

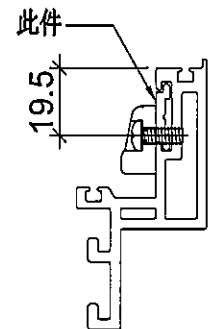

名稱	墊巴加工圖	制圖	SDE	2020.02.28	修改	-	-	
材料	X85598	復核	-	-	日期	-	-	
顏色	EC-DG-S332054 (3塗)	批準	-		圖號	KM-DB1		



美特鋁質有限公司
MIDI Aluminium Fabricator Ltd.

物料編號	數量	使用位置
KY-DB10R-1	2	SHR窗10"扇撐玉墊巴

工程號	J-837	地盤	觀塘裕民坊
物料編號	數量	使用位置	
KY-DB10R	2	SHR窗10"扇撐玉墊巴	

工廠用

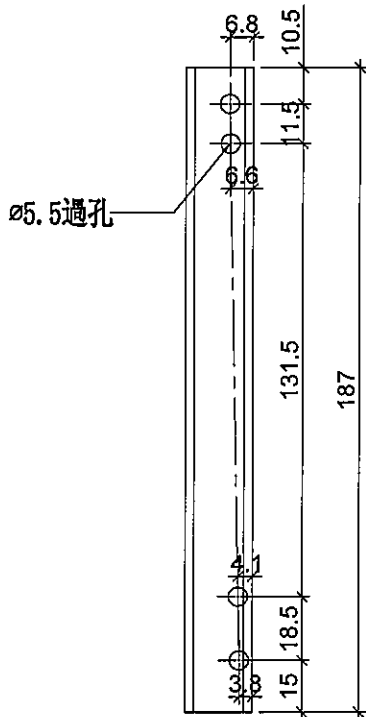

室外

右



SHR窗頂用

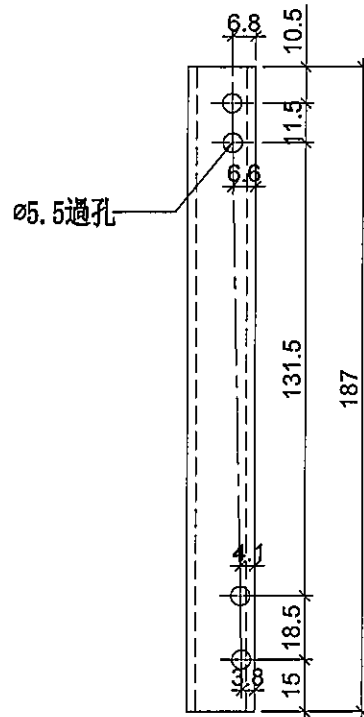

室外

右



SHR窗底用

名稱	墊巴加工圖	制圖	SDE	2020.02.28	修改	-		
材料	X85598	復核	-	-	日期	-		
顏色	EC-DG-S332054 (3塗)	批準	-		圖號	KY-DB10R		



美特鋁質有限公司
MIDI Aluminium Fabricator Ltd.

物料編號	數量	使用位置
KY-DB12-1	28	SHL窗12"扇撐玉墊巴

工程號	J-837	地盤	觀塘裕民坊
物料編號	數量	使用位置	
KY-DB12	28	SHL窗12"扇撐玉墊巴	

工廠用

左

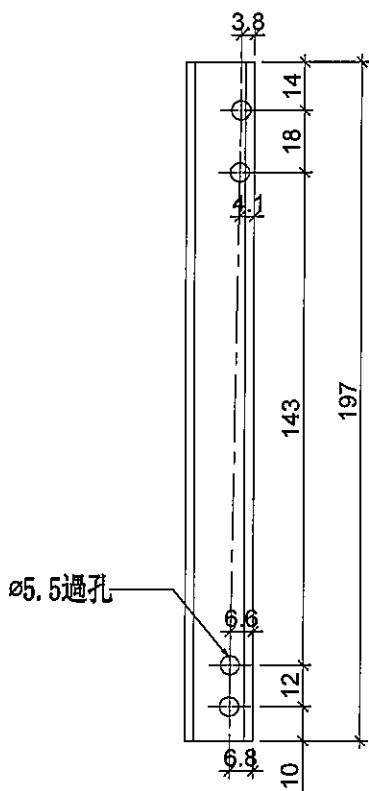

室外



SHL窗頂用

左

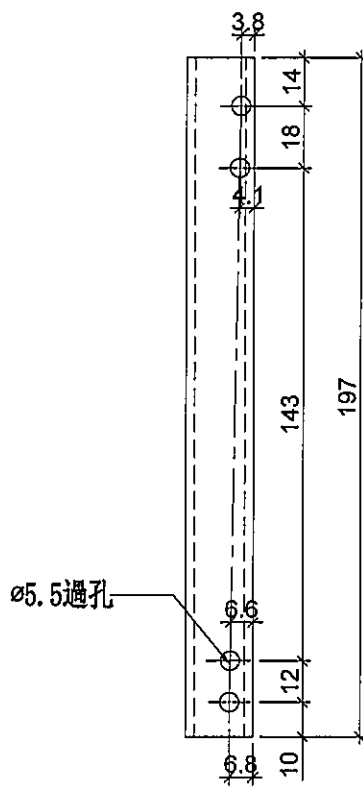

室外



SHL窗底用

名稱	墊巴加工圖	制圖	SDE	2020.02.28	修改	-		
材料	X85598	復核	-	-	日期	-		
顏色	EC-DG-S332054 (3塗)	批准	-		圖號	KY-DB12		



美特鋁質 有限公司
MIDI Aluminium Fabricator Ltd.

工程號	J-837	地盤	觀塘裕民坊
物料編號	數量	使用位置	
KY-DB12R	32	SHR窗12"扇撐玉墊巴	

物料編號	數量	使用位置
KY-DB12R-1	32	SHR窗12"扇撐玉墊巴

工廠用

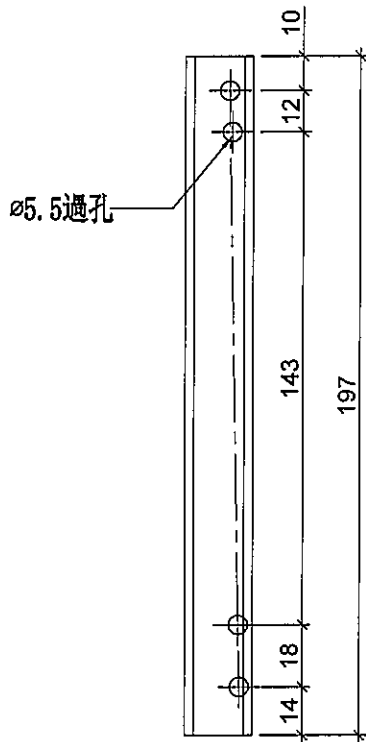

室外

右



SHR窗頂用

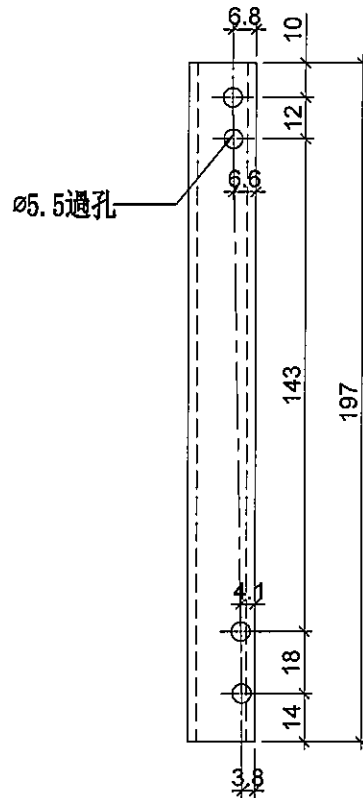

室外

右



SHR窗底用

名稱	墊巴加工圖	制圖	SDE	2020.02.28	修改	-		
材料	X85598	復核	-	-	日期	-		
顏色	EC-DG-S332054 (3塗)	批準	-		圖號	KY-DB12R		



美特鋁質有限公司
MIDI Aluminium Fabricator Ltd.

物料編號	數量	使用位置
KY-DB14-1	2	SHL窗14"扇撐玉墊巴

工程號	J-837	地盤	觀塘裕民坊
物料編號	數量	使用位置	
KY-DB14	2	SHL窗14"扇撐玉墊巴	

工廠用

左

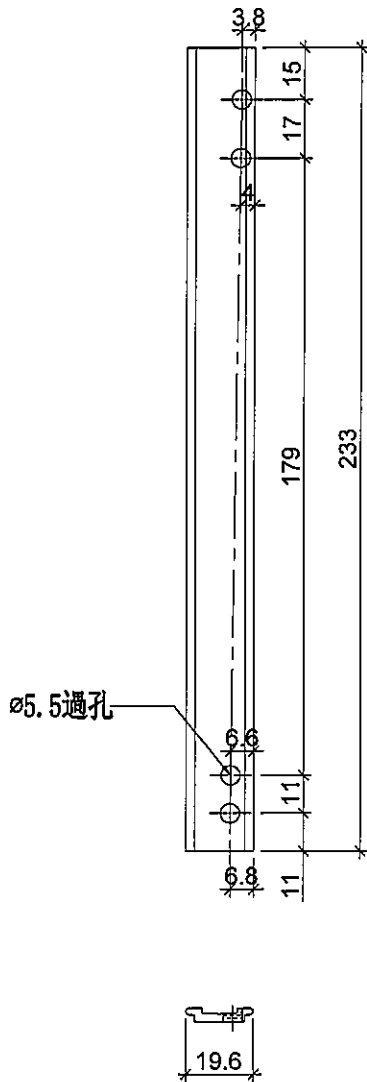

室外

SHL窗頂用

左

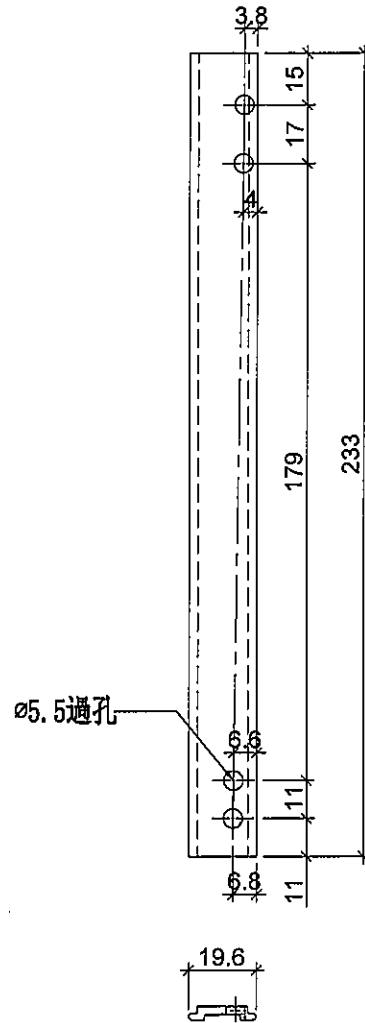

室外

SHL窗底用

名稱	墊巴加工圖	制圖	SDE	2020.02.28	修改	-		
材料	X85598	復核	-	-	日期	-		
顏色	EC-DG-S332054 (3塗)	批准	-		圖號	KY-DB14		



美特鋁質有限公司
MIDI Aluminium Fabricator Ltd.

物料編號	數量	使用位置
KY-DB14R-1	3	SHR窗14"扇撐玉墊巴

工程號	J-837	地盤	觀塘裕民坊
物料編號	數量	使用位置	
KY-DB14R	3	SHR窗14"扇撐玉墊巴	

工廠用

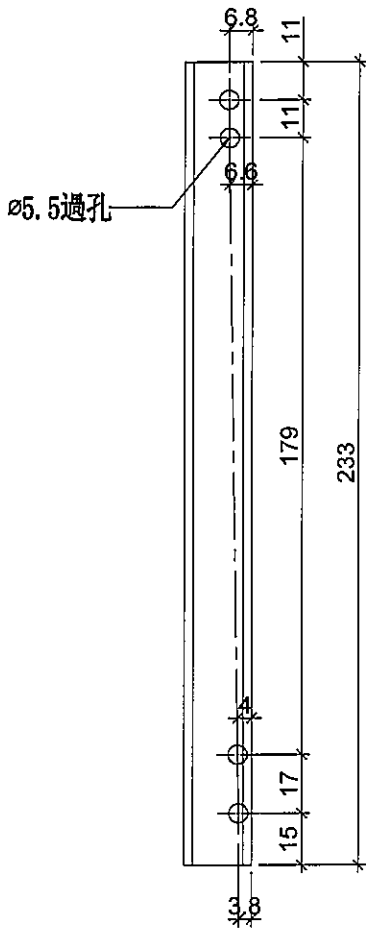

室外

右



SHR窗頂用

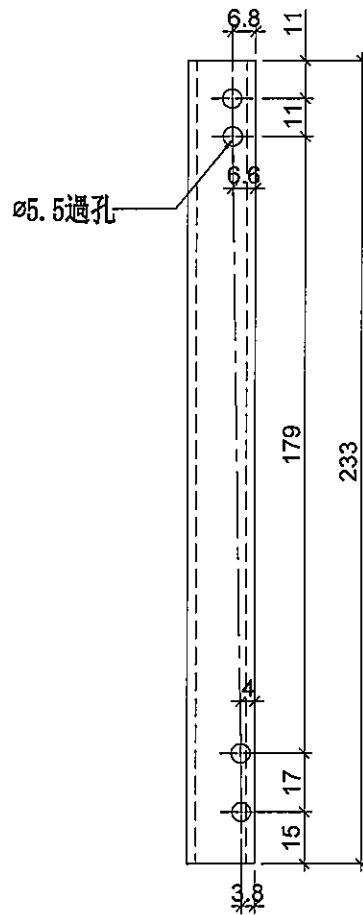

室外

右



SHR窗底用

名稱	墊巴加工圖	制圖	SDE	2020.02.28	修改	-		
材料	X85598	復核	-	-	日期	-		
顏色	EC-DG-S332054 (3塗)	批准	-		圖號	KY-DB14R		



美特鋁質有限公司
MIDI Aluminium Fabricator Ltd.

物料編號	數量	使用位置
KY-DB16-1	40	SHL窗16"扇撐玉墊巴

工程號	J-837	地盤	觀塘裕民坊
物料編號	數量	使用位置	
KY-DB16	40	SHL窗16"扇撐玉墊巴	

工廠用

左

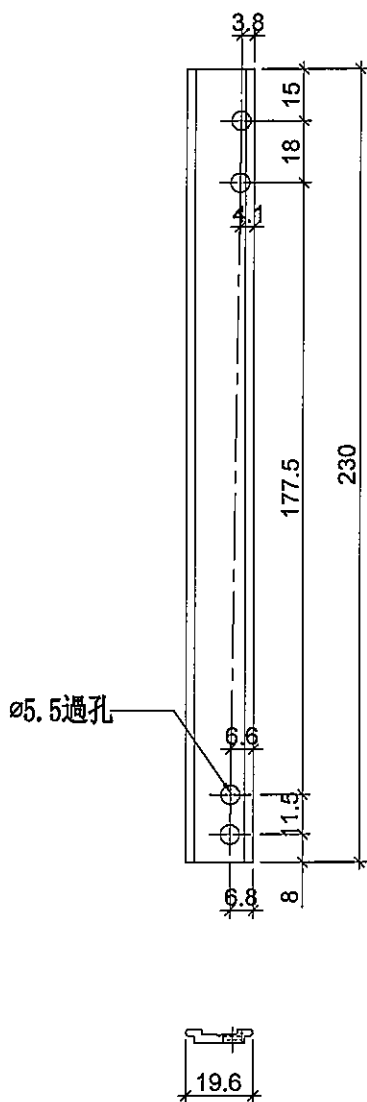

室外

SHL窗頂用

左

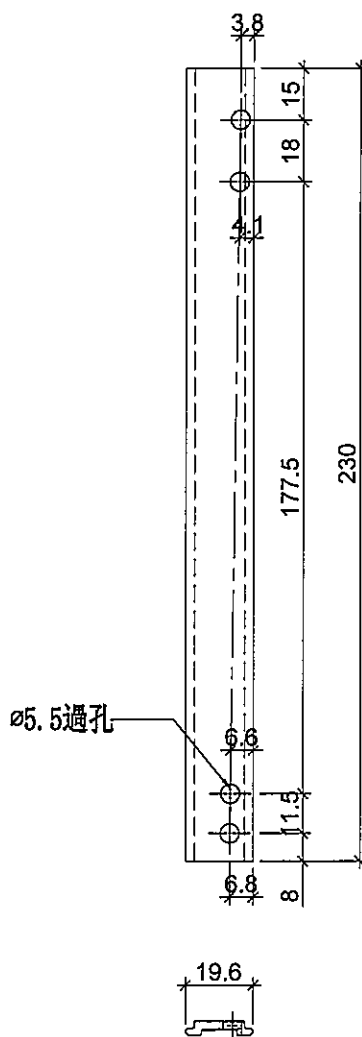

室外

SHL窗底用

名稱	墊巴加工圖	制圖	SDE	2020.02.28	修改	-		
材料	X85598	復核	-	-	日期	-		
顏色	EC-DG-S332054 (3塗)	批準	-		圖號	KY-DB16		



美特鋁質有限公司
MIDI Aluminium Fabricator Ltd.

物料編號	數量	使用位置
KY-DB16R-1	42	SHR窗16"扇撐玉墊巴

工程號	J-837	地盤	觀塘裕民坊
物料編號		數量	使用位置
KY-DB16R	42		SHR窗16"扇撐玉墊巴

工廠用

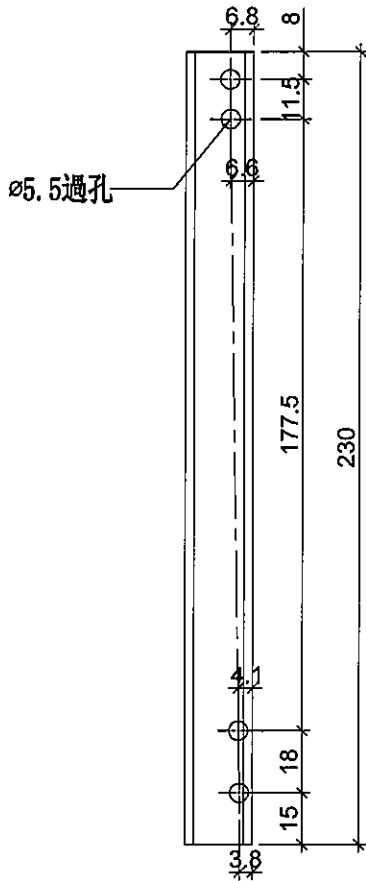

室外

右



SHR窗頂用

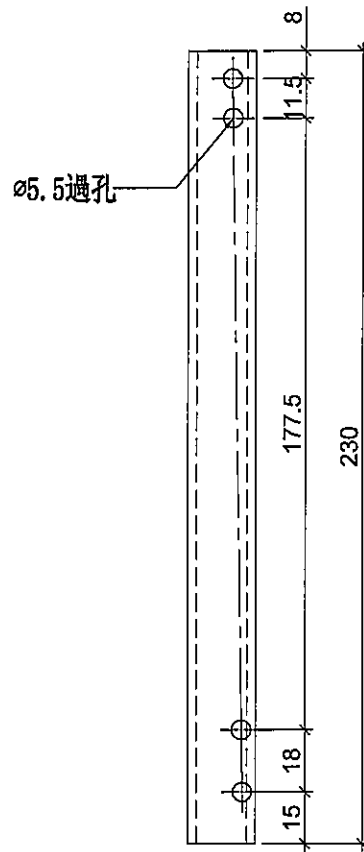

室外

右



SHR窗底用

名稱	墊巴加工圖	制圖	SDE	2020.02.28	修改	-		
材料	X85598	復核	-	-	日期	-		
顏色	EC-DG-S332054 (3塗)	批准	-		圖號	KY-DB16R		



美特鋁質有限公司
MIDI Aluminium Fabricator Ltd.

工程號 J-837 地盤 觀塘裕民坊

物料編號 數量 使用位置
KY-DB28-1 1 TH窗28"扇撐玉墊巴

物料編號	數量	使用位置
KY-DB28-2	1	TH窗28"扇撐玉墊巴

工廠用

頂

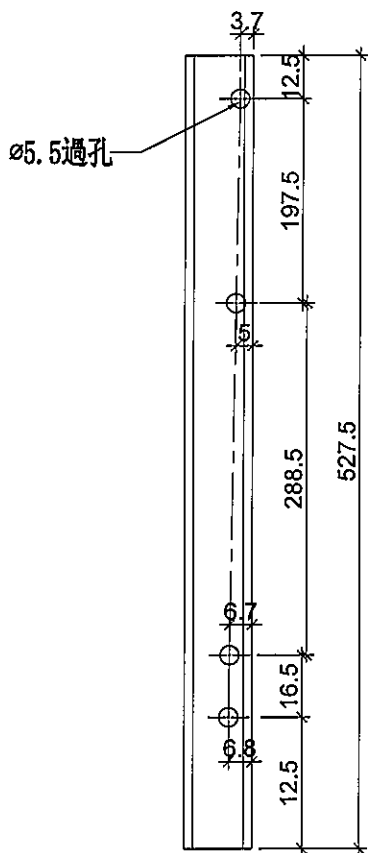

室外

TH窗左用

頂

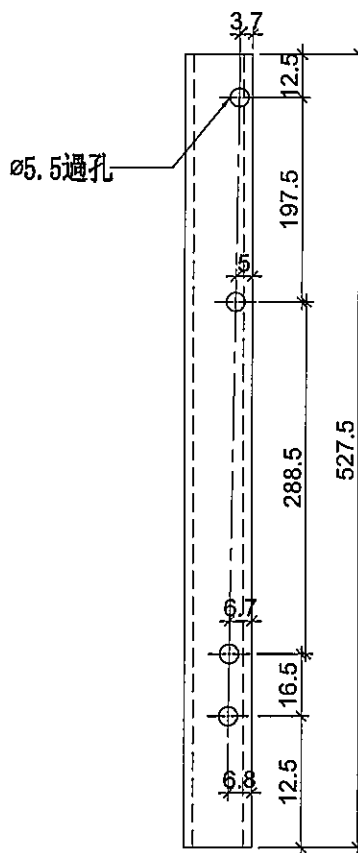

室外

TH窗右用

名稱	墊巴加工圖	制圖	SDE	2020.02.28	修改	-		
材料	X85598	復核	-	-	日期	-		
顏色	EC-DG-S332054 (3塗)	批准	-		圖號	KY-DB28		



美特鋁質有限公司
MIDI Aluminium Fabricator Ltd.

工程號 J-837 地盤 觀塘裕民坊

物料編號	數量
UN-LB1	67

物料編號	數量
UN-LB1R	77

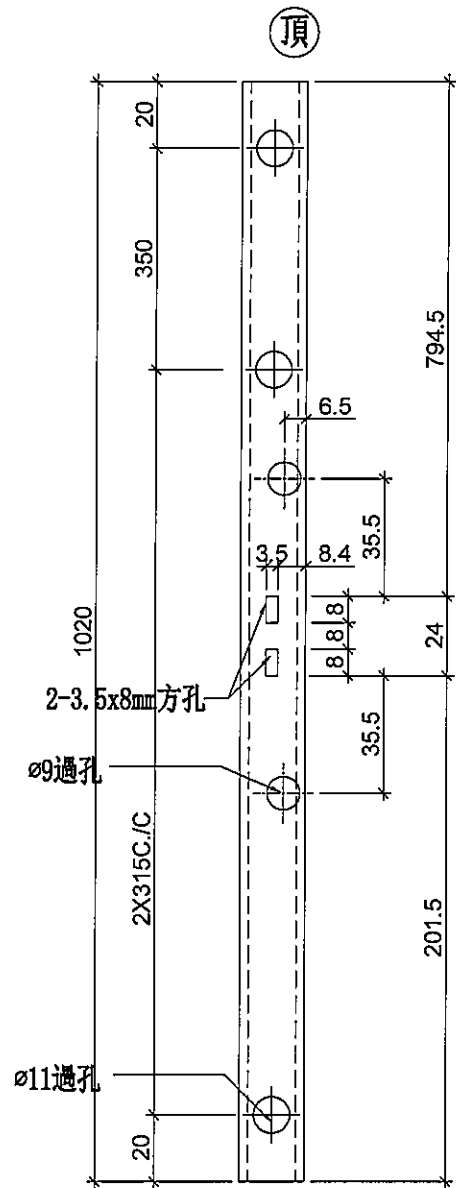
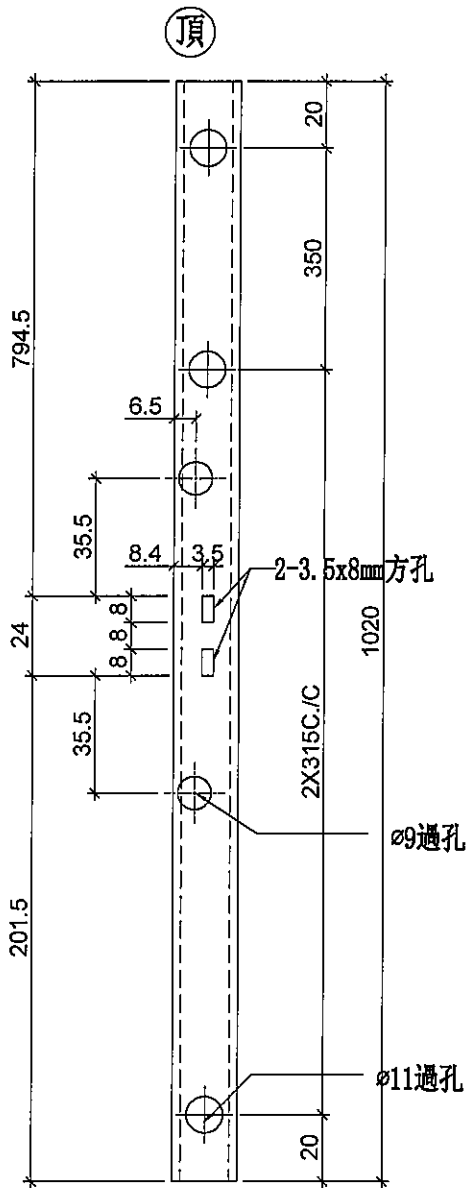

工廠用

工廠用

名稱	拉巴加工圖	制圖	SDE	2020.02.28	修改	-	-
材料	X85598	復核	-	-	日期	-	-
顏色	EC-DG-S332054 (3塗)	批准	-	-	圖號	UN-LB1	-



美特鋁質 有限公司
MIDI Aluminium Fabricator Ltd.

物料編號	數量
UN-LB2-2	1

工程號	J-837	地盤	觀塘裕民坊
-----	-------	----	-------

工廠用

左

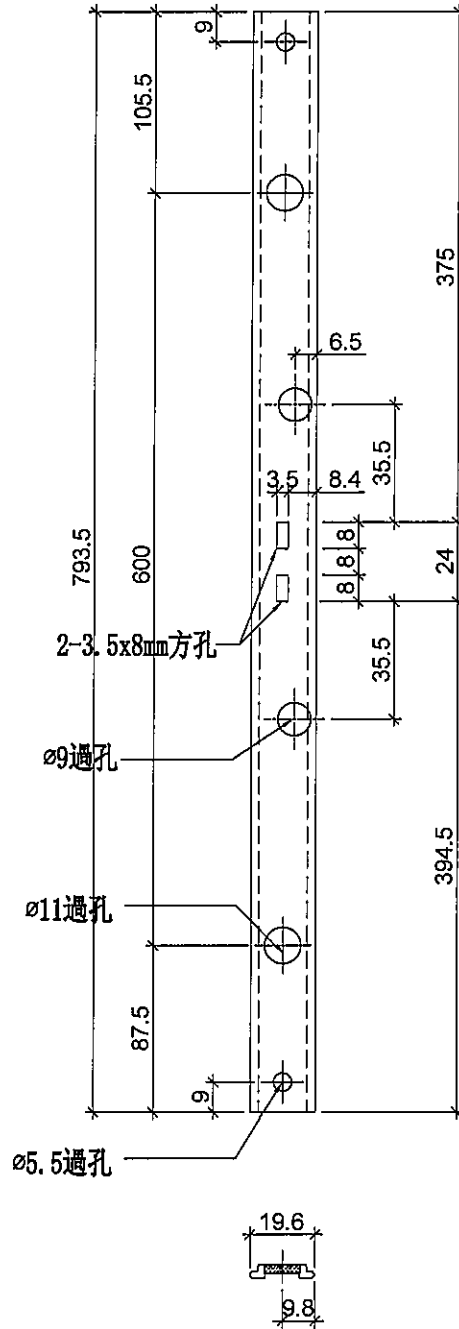

名稱	拉巴加工圖	制圖	SDE	2020.02.28	修改	-	-
材料	X85598	復核	-	-	日期	-	-
顏色	EC-DG-S332054 (3塗)	批準	-		圖號	UN-LB2	



美特鋁質 有限公司
MIDI Aluminium Fabricator Ltd.

工程號	J-837	地盤	觀塘裕民坊
物料編號		數量	使用位置
UN-LB3-1	1		UN-CH2

物料編號	數量	使用位置
UN-LB3-2	1	UN-CH2

工廠用

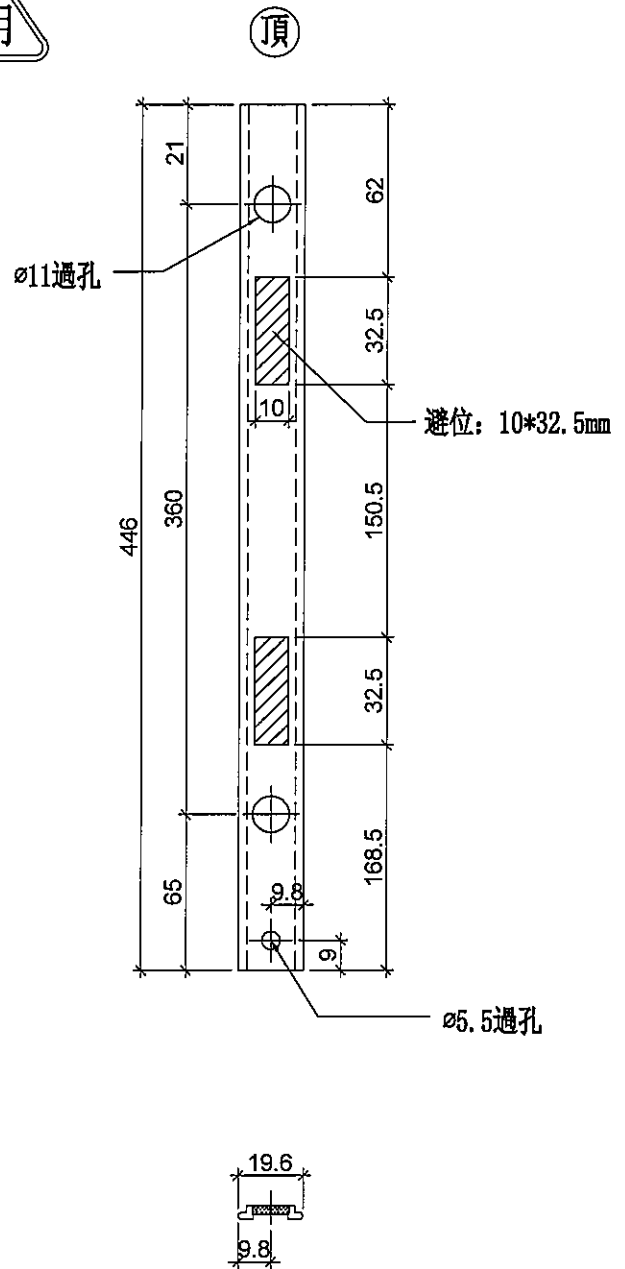
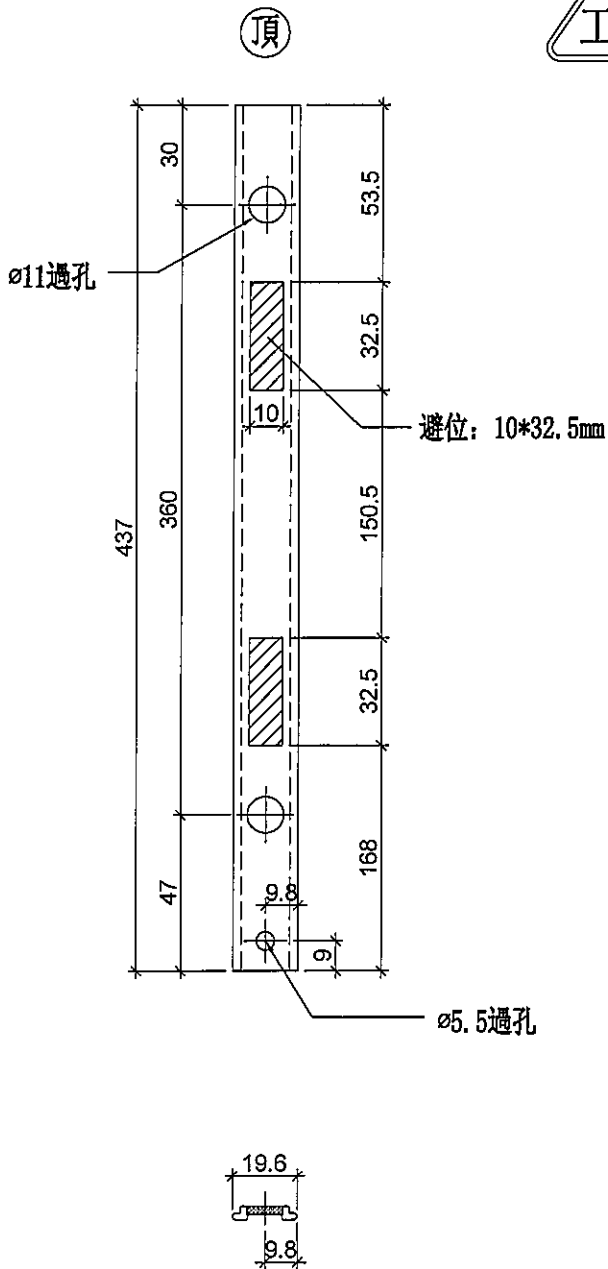

名稱	拉巴加工圖	制圖	SDE	2020.02.28	修改		
材料	X85598	復核	-	-	日期		
顏色	EC-DG-S332054 (3塗)	批准	-		圖號	UN-LB3	



美特鋁質 有限公司
MIDI Aluminium Fabricator Ltd.

物料編號	數量	使用位置
KL-DB10-1	4	SHR窗10"扇撐玉墊巴

工程號 J-837 地盤 觀塘裕民坊

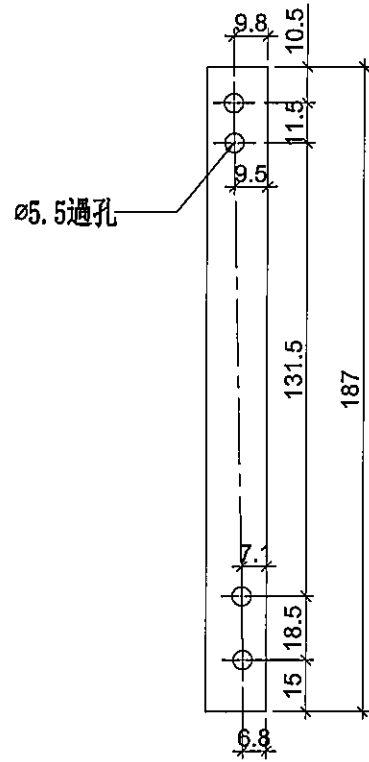

室外

右

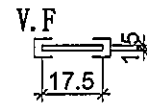

SHR窗底用

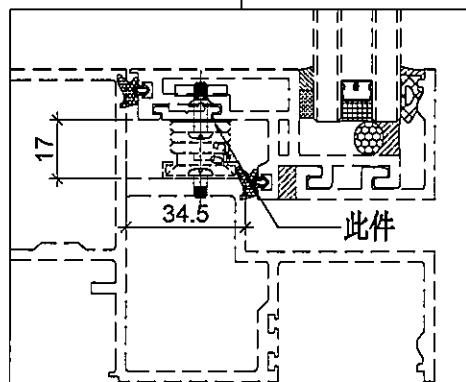

示意圖

名稱	墊片加工圖	制圖	SDE	2020.02.28	修改	-		
材料	1.5mm鋁巴	復核	-	-	日期	-		
顏色	EC-DG-S332054 (3塗)	批准	-		圖號	KL-DB10		



美特鋁質有限公司
MIDI Aluminium Fabricator Ltd.

物料編號	數量	使用位置
KL-DB12-1	64	SHR窗12"扇撐玉墊巴

工程號	J-837	地盤	觀塘裕民坊
物料編號	數量	使用位置	
KL-DB12	56	SHL窗12"扇撐玉墊巴	

(左)

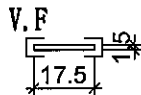
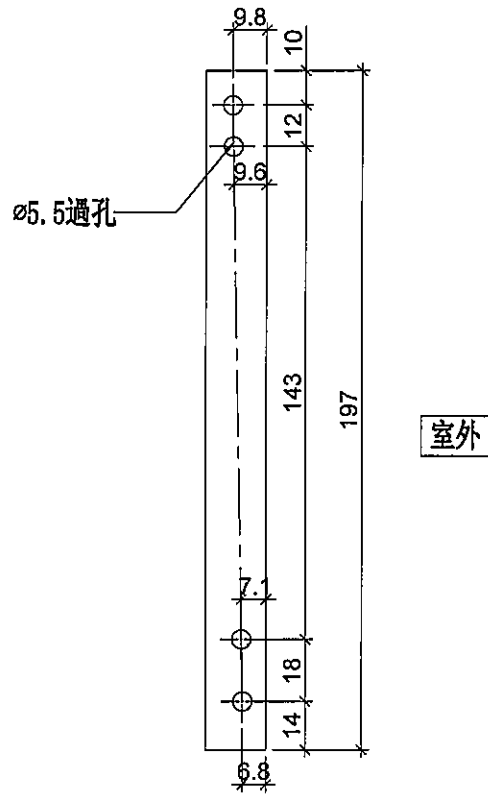
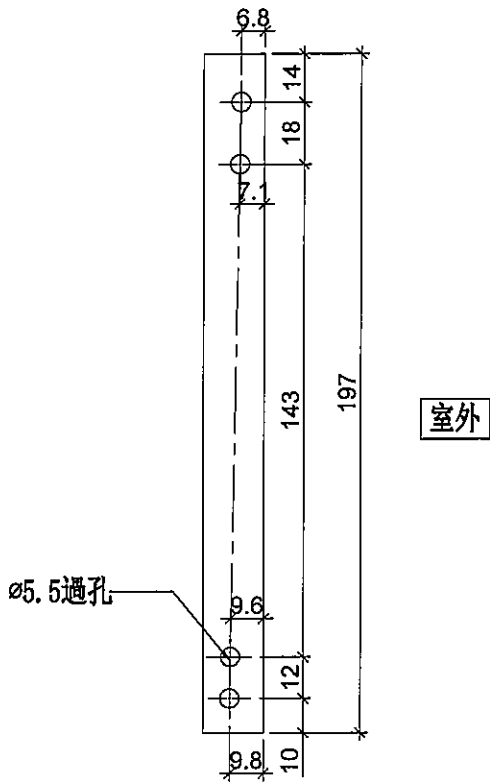

SHL窗底用

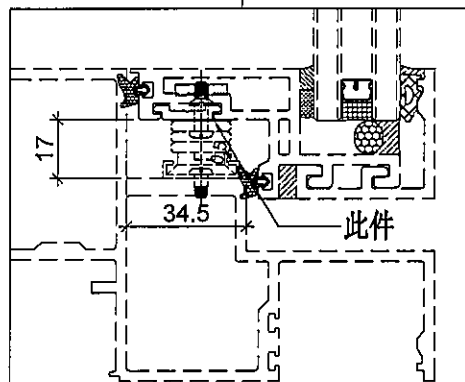

示意圖

(右)

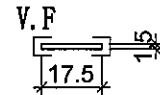

SHR窗底用

名稱	墊片加工圖	制圖	SDE	2020.02.28	修改	-	
材料	1.5mm鋁巴	復核	-	-	日期	-	
顏色	EC-DG-S332054 (3塗)	批準	-		圖號	KL-DB12	



美特鋁質有限公司
MIDI Aluminium Fabricator Ltd.

物料編號	數量	使用位置
KL-DB14-1	6	SHR窗14"扇撐玉墊巴

工程號	J-837	地盤	觀塘裕民坊
物料編號	數量	使用位置	
KL-DB14	4	SHL窗14"扇撐玉墊巴	

(左)

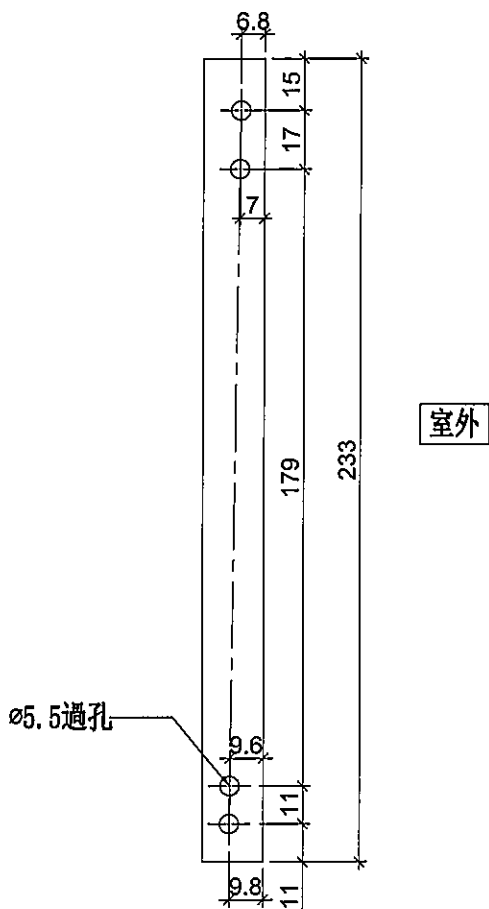

ø5.5過孔

室外

(右)

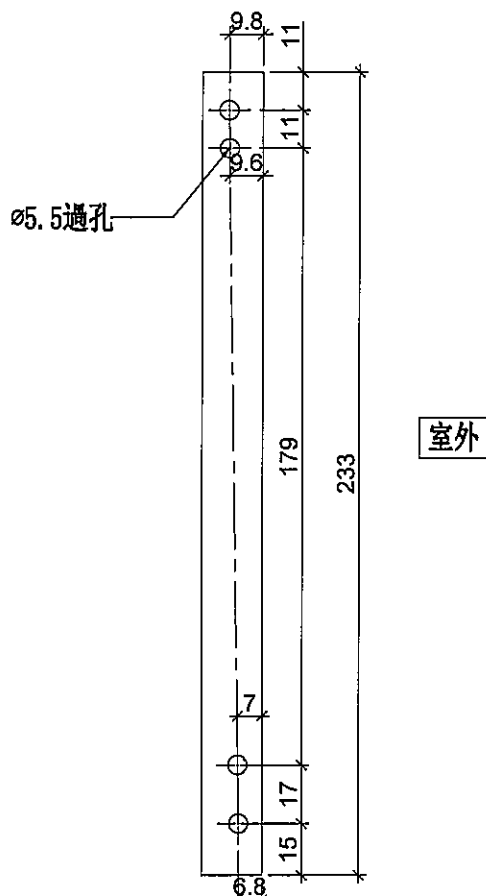

ø5.5過孔

室外

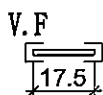

SHL窗底用

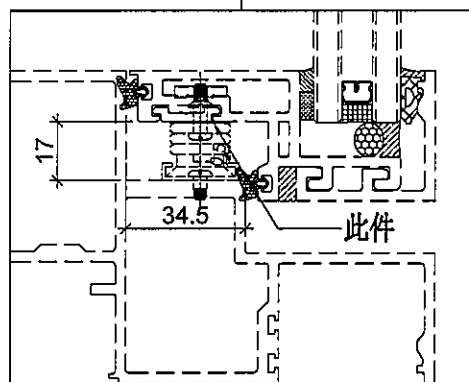

示意圖

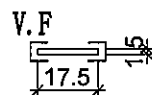

SHR窗底用

名稱	墊片加工圖	制圖	SDE	2020.02.28	修改	-	
材料	1.5mm鋁巴	復核	-	-	日期	-	
顏色	EC-DG-S332054 (3塗)	批准	-		圖號	KL-DB14	



美特鋁質有限公司
MIDI Aluminium Fabricator Ltd.

物料編號	數量	使用位置
KL-DB16-1	84	SHR窗16"扇撐玉墊巴

工程號	J-837	地盤	觀塘裕民坊
物料編號	數量	使用位置	
KL-DB16	80	SHL窗16"扇撐玉墊巴	

左

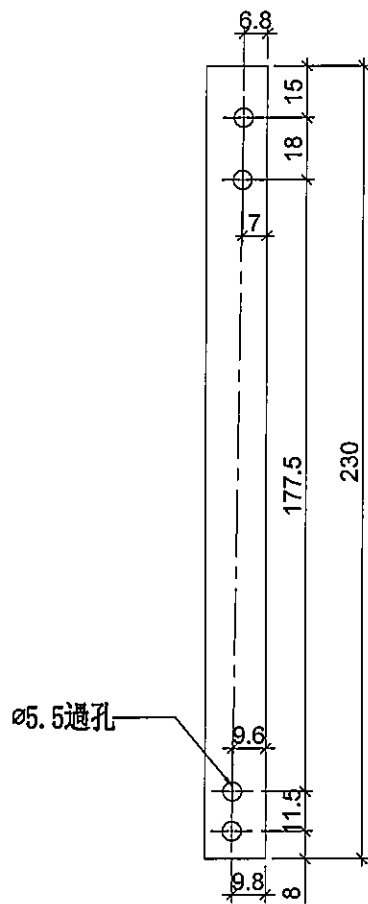

室外

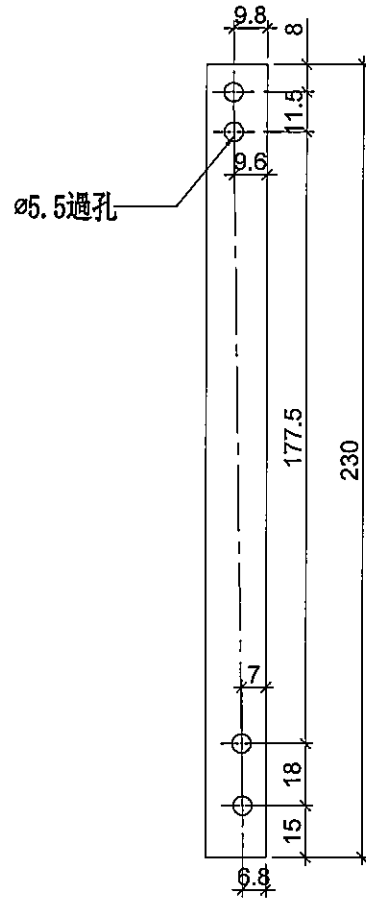

室外

右

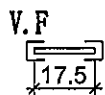

SHL窗底用

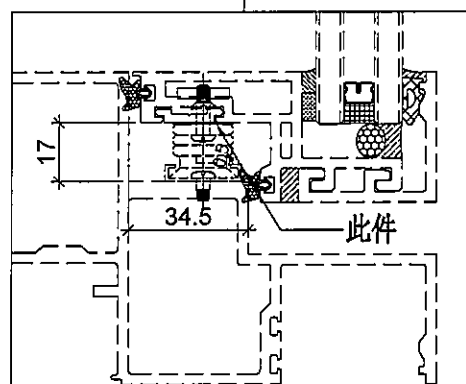

示意圖

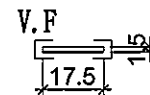

SHR窗底用

名稱	墊片加工圖	制圖	SDE	2020.02.28	修改	-		
材料	1.5mm鋁巴	復核	-	-	日期	-		
顏色	EC-DG-S332054 (3塗)	批准	-		圖號	KL-DB16		