

工程指示 / 要求簡箋(E.I.)

工程指示編號：EI / 1682 / 20

修改版次：B

工程編號：J - 837

工程名稱：觀塘裕民坊

工程項目：幕牆 6/F 生窗玉 (T1-T5)

收件人：生統 / 永林

發件人：Eric Liu

日期：23/04/2020

要求提供 / 確認 事項：

- | | | |
|------------------------------------|-------------------------------------|-------------------------------|
| <input type="checkbox"/> 初步鋁料 B.M. | <input type="checkbox"/> 加工拆圖，然後生產 | <input type="checkbox"/> 尺寸表 |
| <input type="checkbox"/> 正式鋁料 B.M. | <input type="checkbox"/> 技術上資料 / 指示 | <input type="checkbox"/> 報價 |
| <input type="checkbox"/> 配件 B.M. | <input type="checkbox"/> 樣辦或貨品說明書 | <input type="checkbox"/> 分判合約 |
| <input type="checkbox"/> 其他：_____ | | |

內容：

請按加工圖生產生窗送地盤安裝

T1-T5，6/F 數量

B 版本: 按廠要求修改加工圖，提供窗玉料上扣碼位置

謝謝！

請在 2020 / 04 / 30 前完成上列要求。

附：16 頁加工圖

以上項目為：

- 原合約工程包 原合約工程加 / 減賬 新工程報價

原因：-

分發東莞各部門：

- () 生產技術總監 連附件 (/) 技術部 連附件 (永林) () 生產部 連附件 () 機械設計部 連附件
 () 採購部 連附件 (/) 生產統籌部 連附件 (梅)
 () 質檢部 連附件 () 會計部 連附件 () 報關組 連附件 () 其他 楊榮輝 連附件

分發香港各部門：

- () 行政部 連附件 () 會計部 連附件 () 統籌部 連附件 () 工程部地盤科文 連附件
 () 採購部 連附件 () QS 部 連附件 () 維修部 連附件 () 其他 _____ 連附件

傳遞編號：

HK 0678 / 20

發件人簽署：

項目經理簽署：



美特鋁質有限公司
MIDI Aluminium Fabricator Ltd.

使用位置	數量
HD-DL1	9

工程號	J-837	地盤	觀塘裕民坊
-----	-------	----	-------

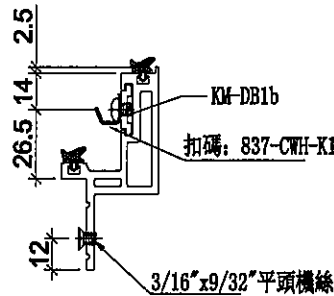
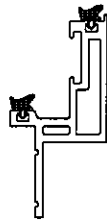
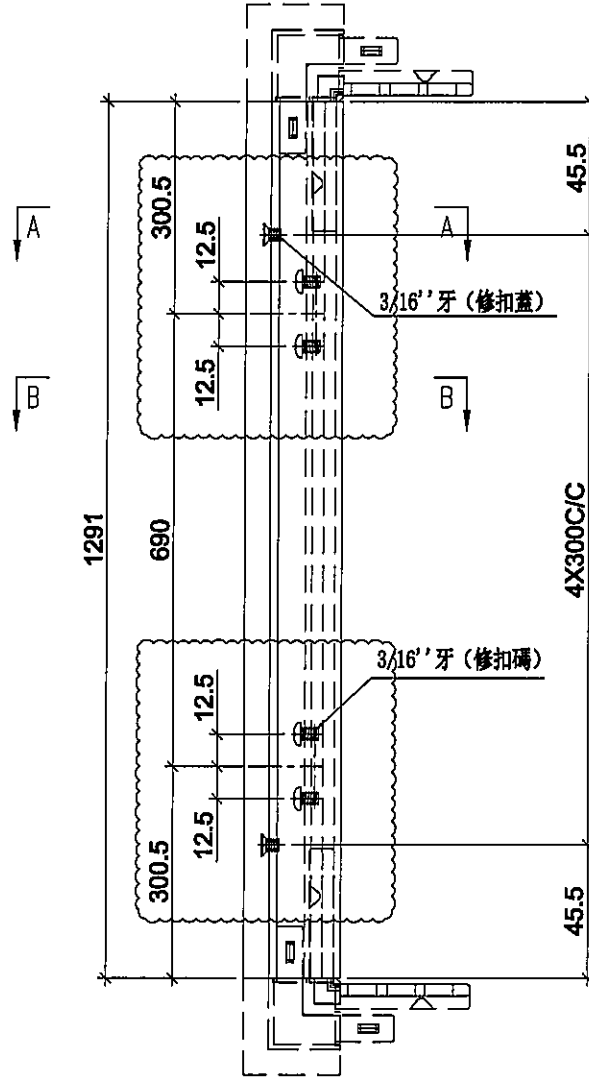

名稱	生玉料(8+8)加工圖	制圖	SDE	2020.02.28	修改	A	B
材料	X85650	復核	-	-	日期	2020.04.17	2020.04.22
顏色	EC-DG-S332054 (3塗)	批準	-		圖號	HD-DL1-3	



美特鋁質有限公司
MIDI Aluminium Fabricator Ltd.

工程號

J-837

地盤

觀塘裕民坊

使用位置	數量
HDW-DL2	4
HD-DL2	4

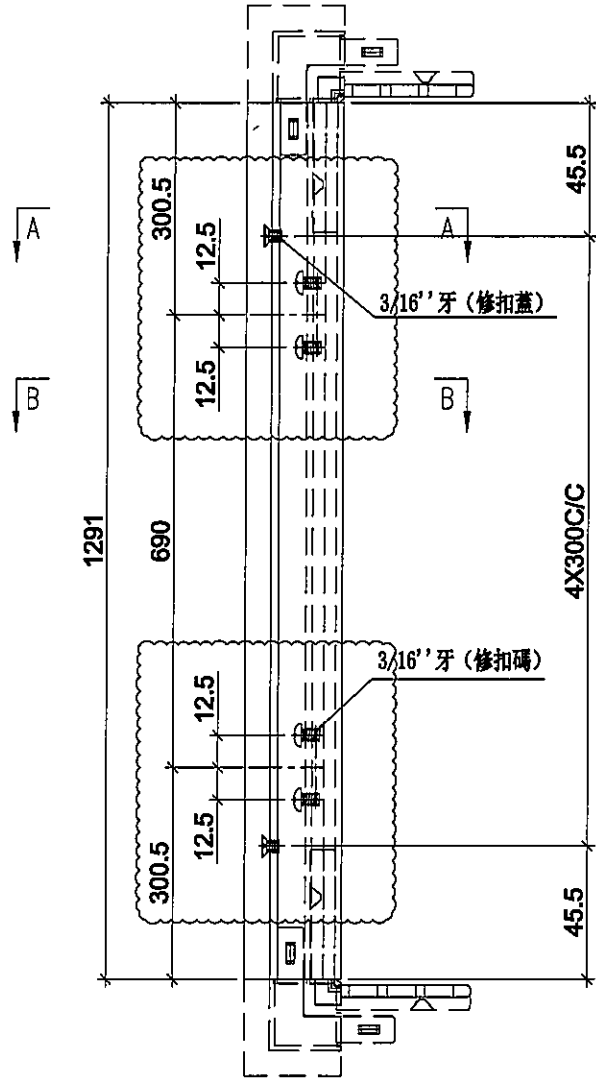

註明：此圖用於28F以下

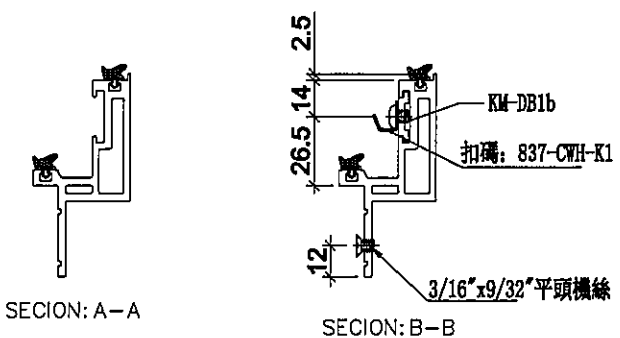

名稱	生玉料(8+8)加工圖	制圖	SDE	2020.02.28	修改	A	B	
材料	X85650	復核	-	-	日期	2020.04.17	2020.04.22	
顏色	EC-DG-S332054 (3塗)	批准	-		圖號	HD-DL2-3		



美特鋁質有限公司
MIDI Aluminium Fabricator Ltd.

工程號

J-837

地盤

觀塘裕民坊

使用位置

HD-DR1

數量

9

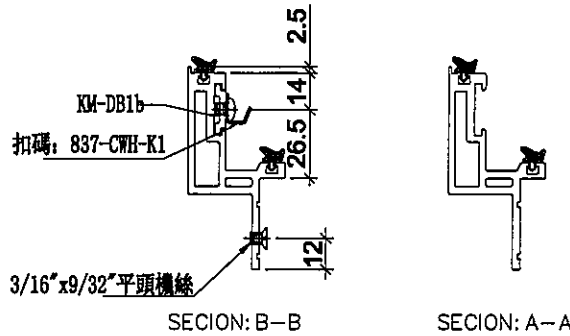
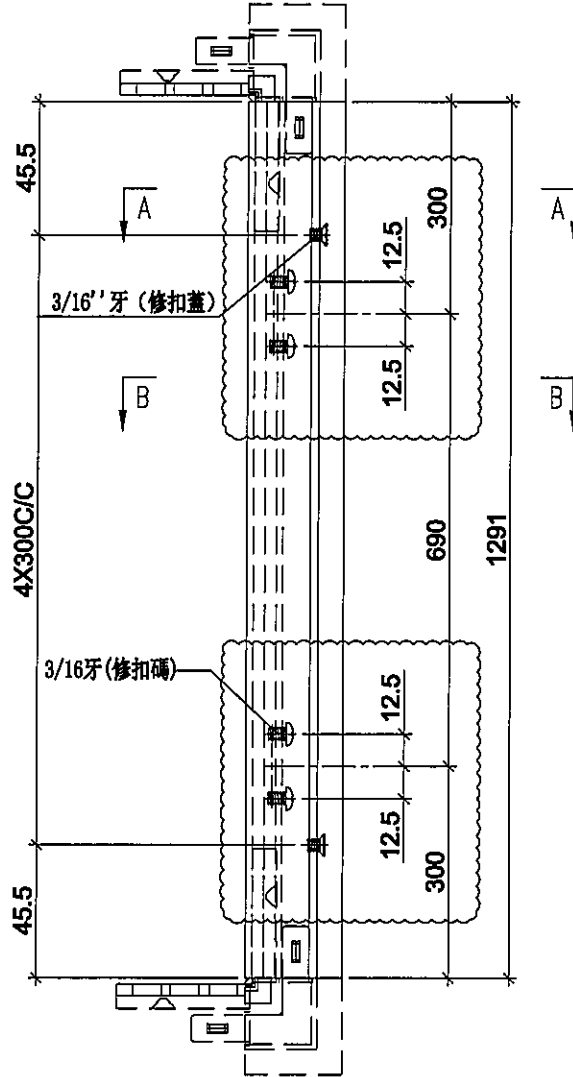

名稱	生玉料(8+8)加工圖	制圖	SDE	2020.02.28	修改	A	B	
材料	X85650	復核	-	-	日期	2020.04.17	2020.04.22	
顏色	EC-DG-S332054 (3塗)	批准	-		圖號	HD-DR1-4		



美特鋁質有限公司
MIDI Aluminium Fabricator Ltd.

工程號

J-837

地盤

觀塘裕民坊

使用位置	數量
HDW-DR2	3
HD-DR2	4

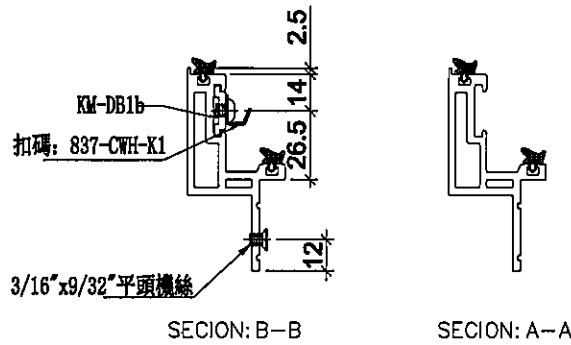
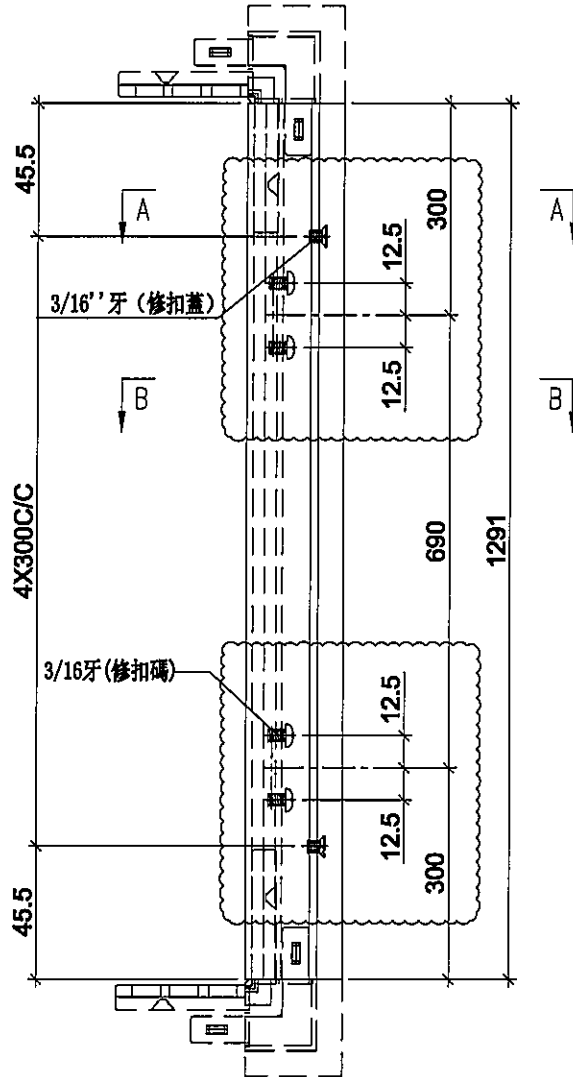

名稱	生玉料(8+8)加工圖	制圖	SDE	2020.02.28	修改	A	B	
材料	X85650	復核	-	-	日期	2020.04.17	2020.04.22	
顏色	EC-DG-S332054 (3塗)	批準	-		圖號	HD-DR2-4		



美特鋁質有限公司
MIDI Aluminium Fabricator Ltd.

使用位置	數量
HD-DR10	1

工程號	J-837	地盤	觀塘裕民坊
-----	-------	----	-------

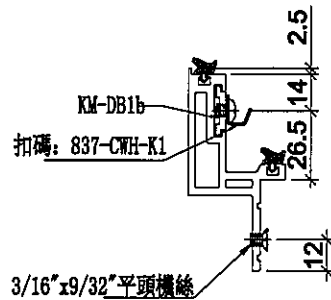
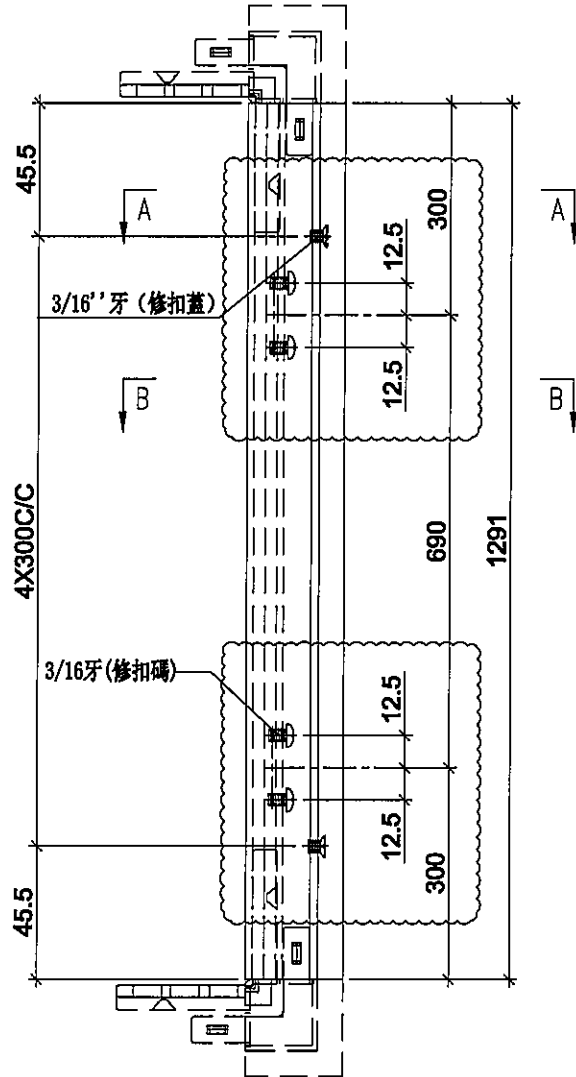

SECTION: B-B

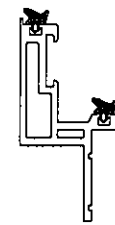

SECTION: A-A

名稱	生玉料(8+8)加工圖	制圖	SDE	2020.02.28	修改	A	B	
材料	X85650	復核	-	-	日期	2020.04.17	2020.04.22	
顏色	EC-DG-S332054 (3塗)	批準	-		圖號	HD-DR10-4		



美特鋁質有限公司
MIDI Aluminium Fabricator Ltd.

使用位置	數量
HD-DR20	1

工程號 J-837 地盤 觀塘裕民坊

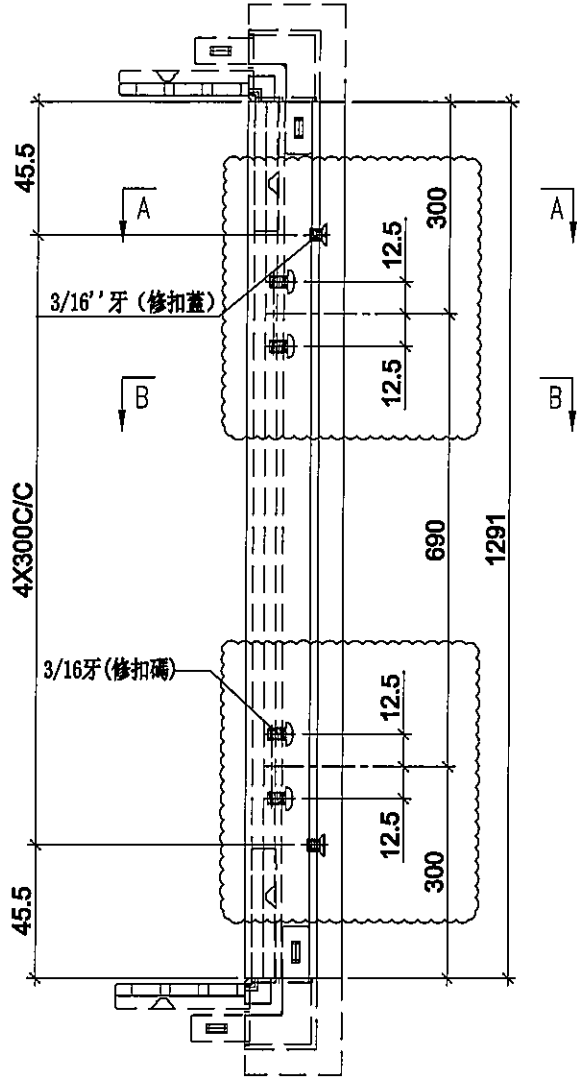

註明：此圖用於28F以下

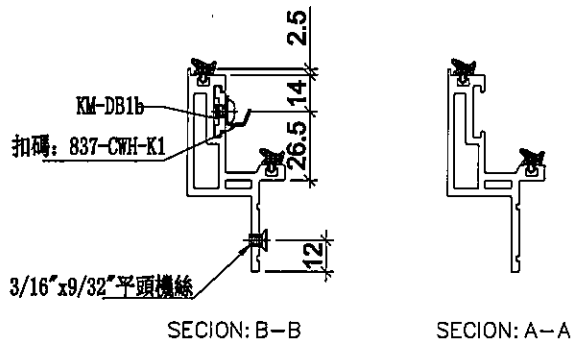

名稱	生玉料(8+8)加工圖	制圖	SDE	2020.02.28	修改	A	B	
材料	X85650	復核	-	-	日期	2020.04.17	2020.04.22	
顏色	EC-DG-S332054 (3塗)	批準	-		圖號	HD-DR20-4		



美特鋁質 有限公司
MIDI Aluminium Fabricator Ltd.

使用位置	數量
HD-DR101	1

工程號	J-837	地盤	觀塘裕民坊
-----	-------	----	-------

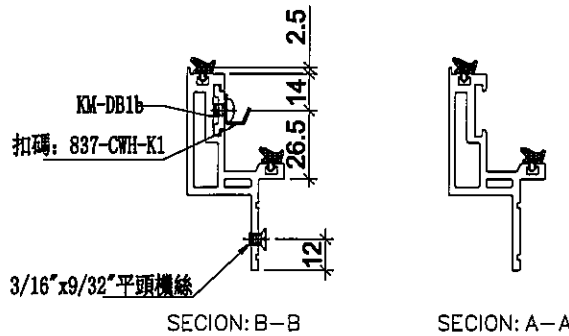
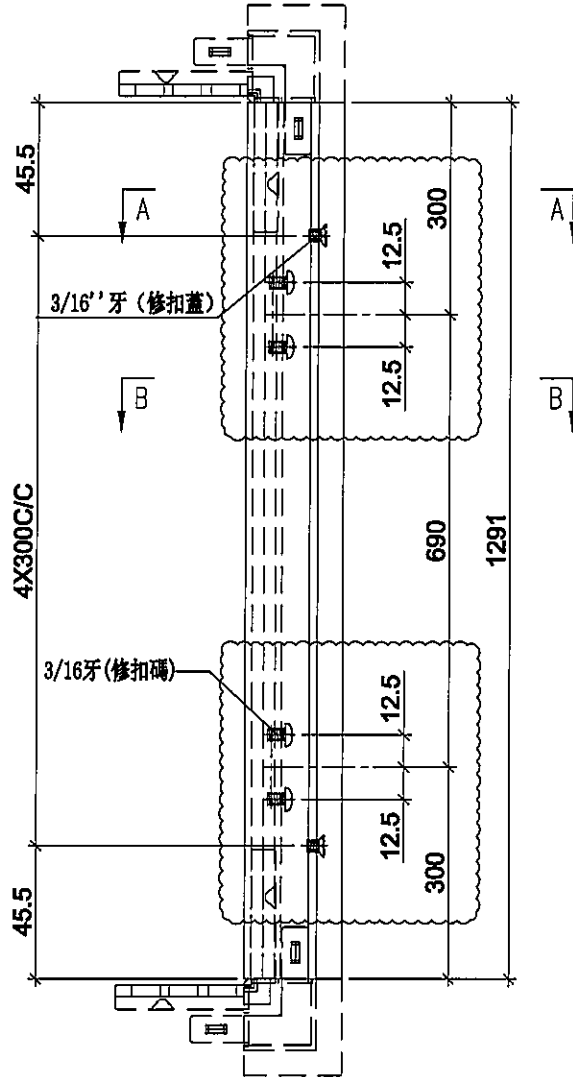

名稱	生玉料(8+8)加工圖	制圖	SDE	2020.02.28	修改	A	B
材料	X85650	復核	-	-	日期	2020.04.17	2020.04.22
顏色	EC-DG-S332054 (3塗)	批準	-		圖號	HD-DR101-4	



美特鋁質 有限公司
MIDI Aluminium Fabricator Ltd.

使用位置	數量
UN-CH2	1

工程號	J-837	地盤	觀塘裕民坊
-----	-------	----	-------

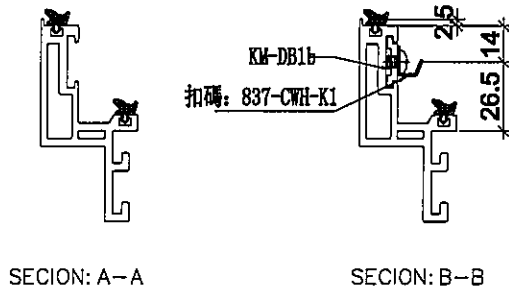
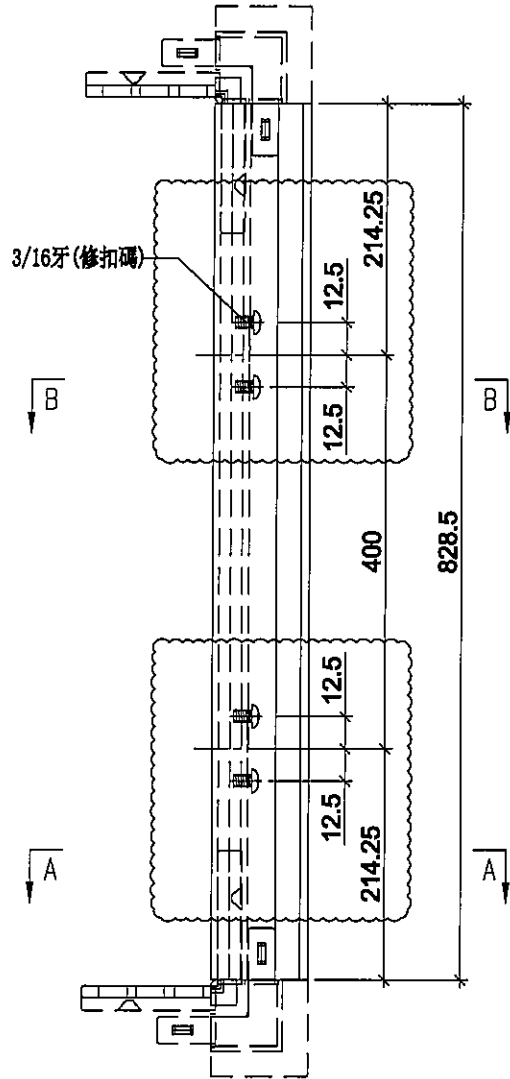

名稱	生玉料(8+8)加工圖	制圖	SDE	2020.02.28	修改	A	-	-
材料	X85638	復核	-	-	日期	2020.04.22	-	-
顏色	EC-DG-S332054 (3塗)	批準	-		圖號	UN-CH2-1		



美特鋁質有限公司
MIDI Aluminium Fabricator Ltd.

工程號 J-837 地盤 觀塘裕民坊

使用位置	數量
MW-DL1	1
UN-DL1	28

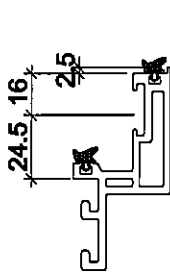
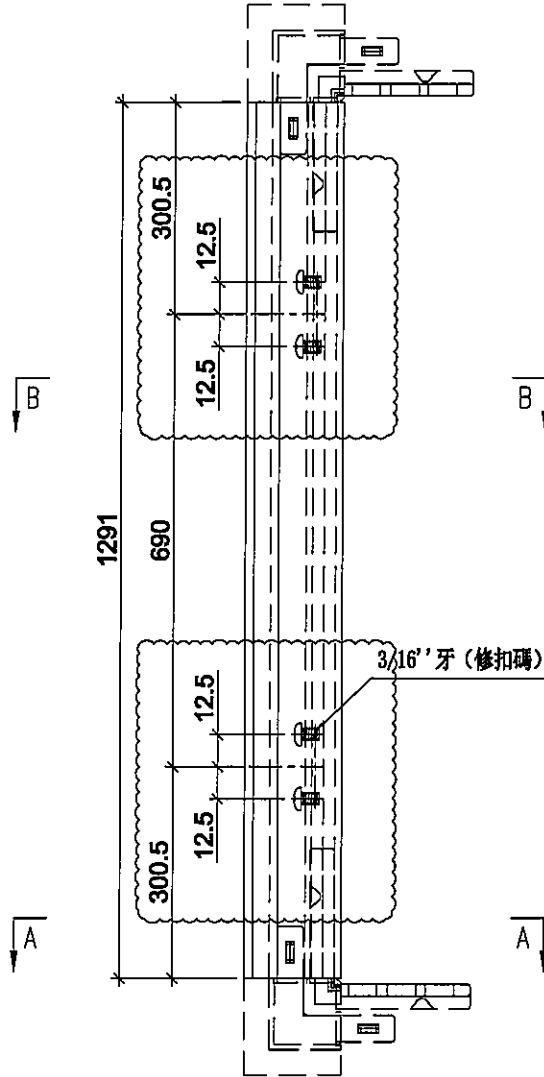

SECTION: A-A

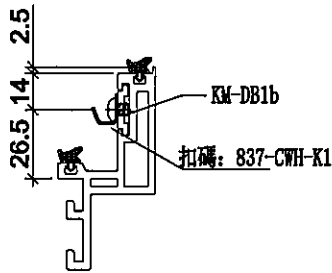

SECTION: B-B

名稱	生玉料(8+8)加工圖	制圖	SDE	2020.02.28	修改	A	-	
材料	X85638	復核	-	-	日期	2020.04.22	-	
顏色	EC-DG-S332054 (3塗)	批準	-		圖號	UN-DL1-3		



美特鋁質有限公司
MIDI Aluminium Fabricator Ltd.

工程號 J-837 地盤 觀塘裕民坊

使用位置	數量
MW-SL2	15
UN-DL2	3

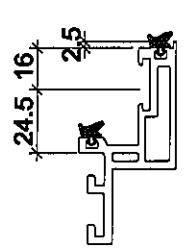
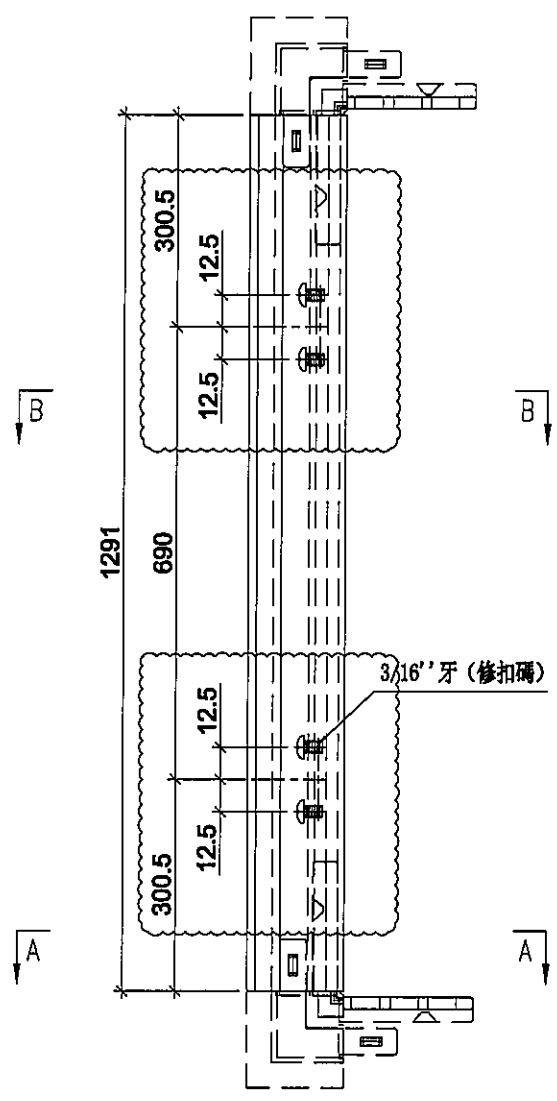

SECTION: A-A

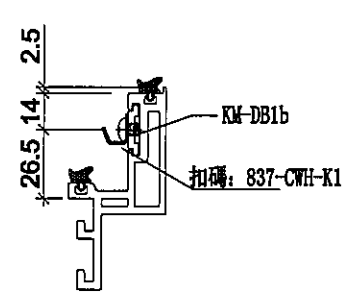

SECTION: B-B

名稱	生玉料(8+8)加工圖	制圖	SDE	2020.02.28	修改	A	-	
材料	X85638	復核	-	-	日期	2020.04.22	-	
顏色	EC-DG-S332054 (3塗)	批准	-		圖號	UN-DL2-3		



美特鋁質有限公司
MIDI Aluminium Fabricator Ltd.

使用位置	數量
UN-DL16	2

工程號 J-837 地盤 觀塘裕民坊

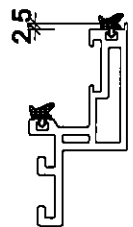
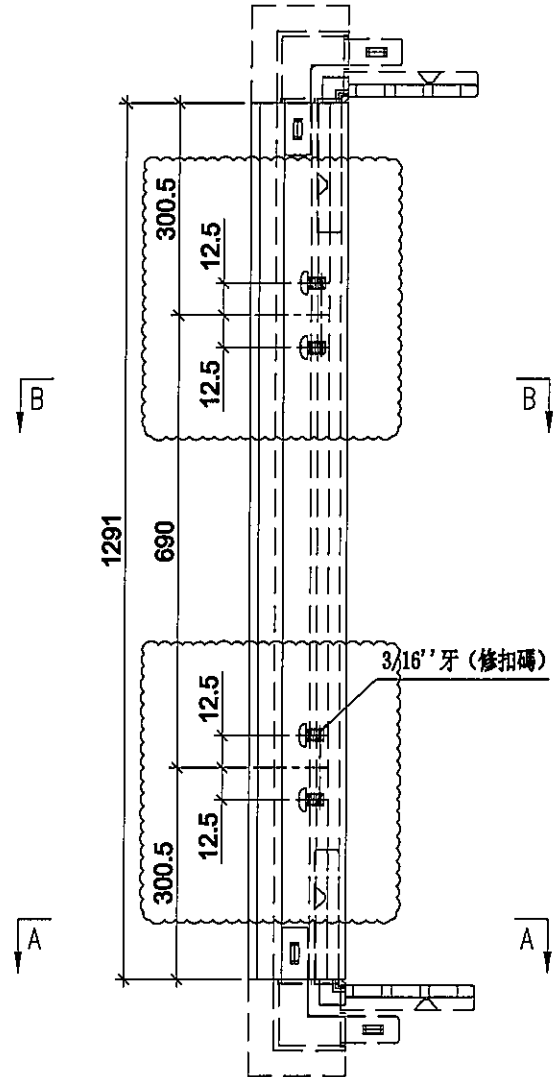

SECTION: A-A

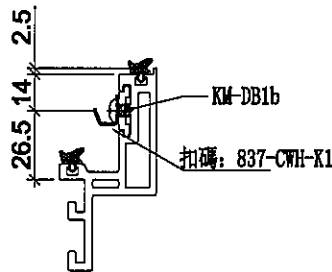

SECTION: B-B

名稱	生玉料(8+8)加工圖	制圖	SDE	2020.02.28	修改	A	-	
材料	X85638	復核	-	-	日期	2020.04.22	-	
顏色	EC-DG-S332054 (3塗)	批准	-		圖號	UN-DL16-3		



美特鋁質 有限公司
MIDI Aluminium Fabricator Ltd.

工程號 J-837 地盤 觀塘裕民坊

使用位置	數量
MW-DR1	3
UN-DR1	27

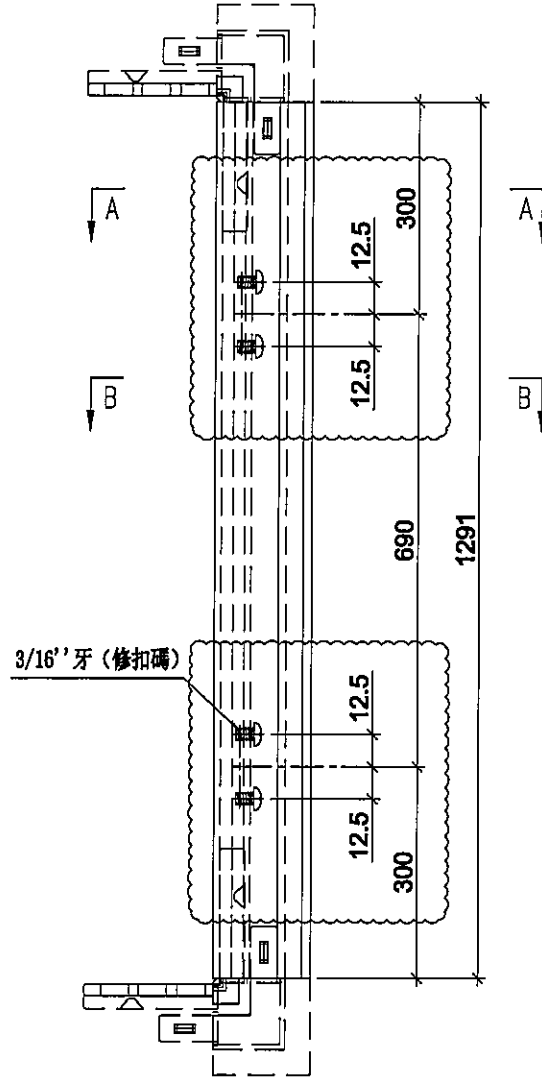

註明：此圖用於28F以下

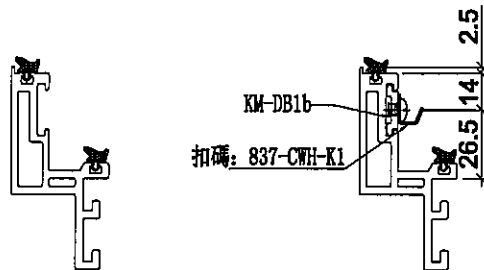

SECTION: A-A

SECTION: B-B

名稱	生玉料(8+8)加工圖	制圖	SDE	2020.02.28	修改	A	-	
材料	X85638	復核	-	-	日期	2020.04.22	-	
顏色	EC-DG-S332054 (3塗)	批准	-		圖號	UN-DR1-4		



美特鋁質有限公司
MIDI Aluminium Fabricator Ltd.

使用位置	數量
UN-DR1Z	1

工程號	J-837	地盤	觀塘裕民坊
-----	-------	----	-------

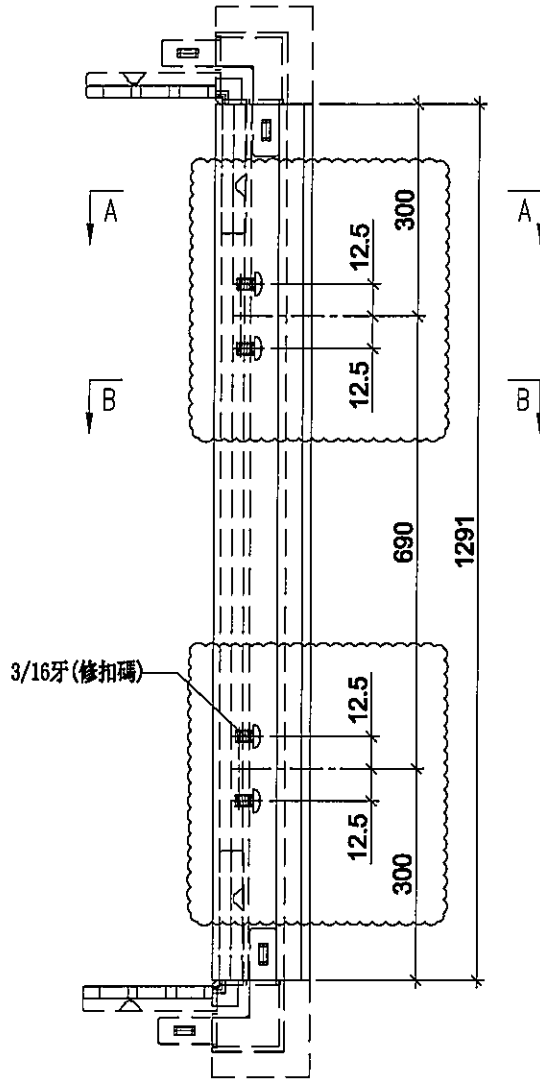

3/16牙(修扣碼)

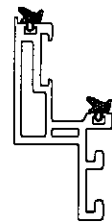

SECTION: A-A

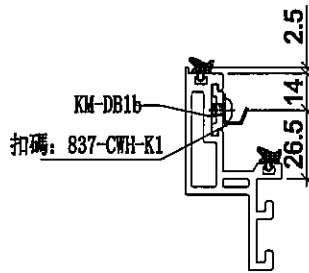

SECTION: B-B

KM-DB1b
扣碼: 837-CWH-K1

名稱	生玉料 (8+8) 加工圖	制圖	SDE	2020.02.28	修改	A	-	
材料	X85638	復核	-	-	日期	2020.04.22	-	
顏色	EC-DG-S332054 (3塗)	批準	-		圖號	UN-DR1Z-4		



美特鋁質有限公司
MIDI Aluminium Fabricator Ltd.

工程號

J-837

地盤

觀塘裕民坊

使用位置	數量
MW-DR2	18
UN-DR2	5

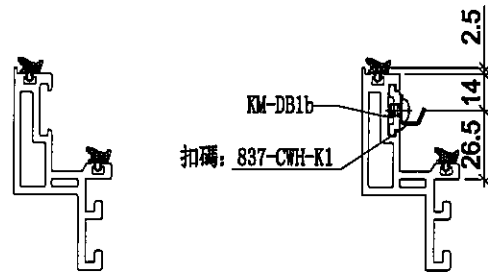
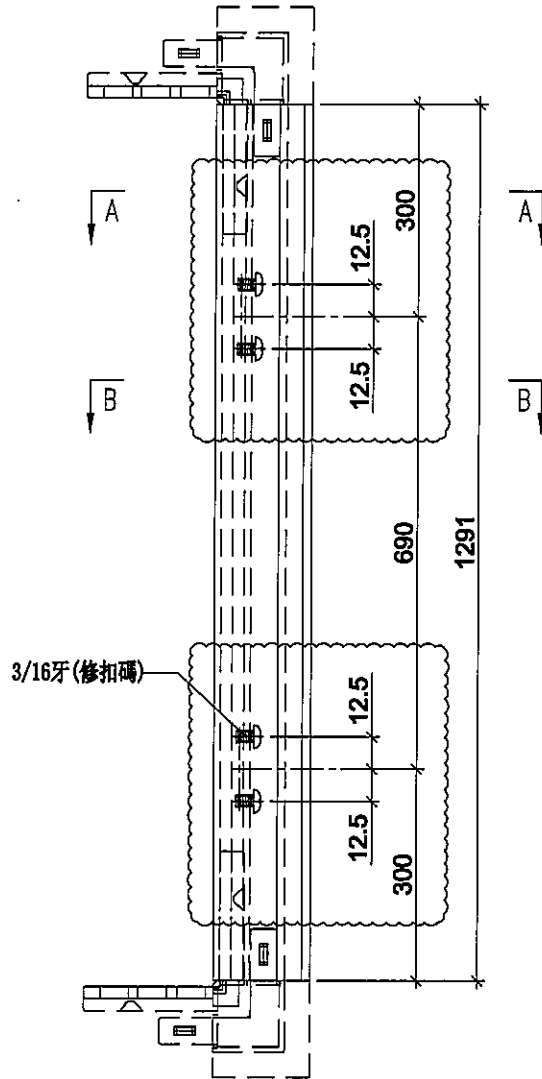

SECTION: A-A

SECTION: B-B

名稱	生玉料(8+8)加工圖	制圖	SDE	2020.02.28	修改	A	-	
材料	X85638	復核	-	-	日期	2020.04.22	-	
顏色	EC-DG-S332054 (3塗)	批準	-		圖號	UN-DR2-4		



美特鋁質有限公司
MIDI Aluminium Fabricator Ltd.

使用位置	數量
UN-DR16	2

工程號 J-837 地盤 觀塘裕民坊

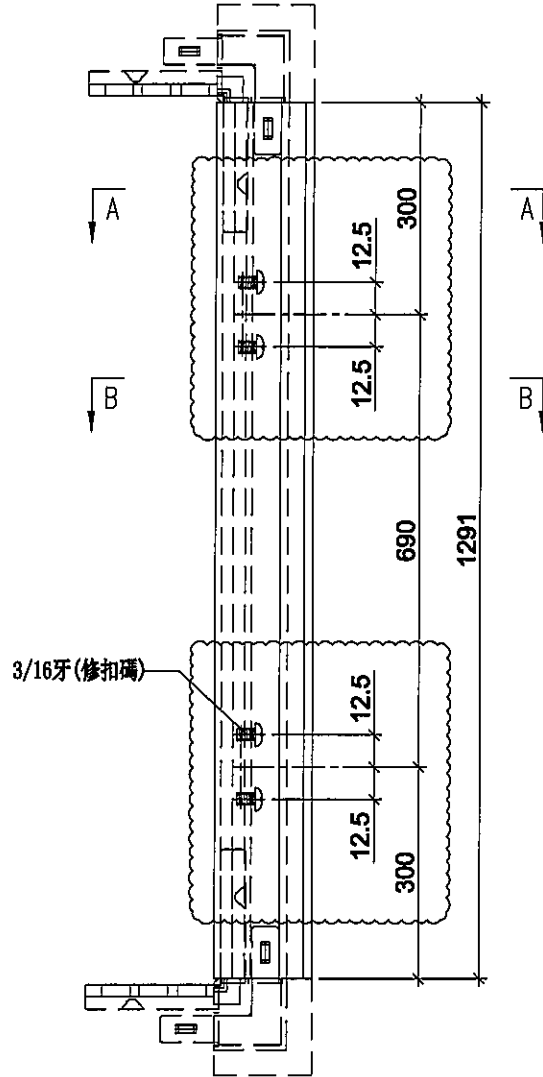

3/16牙(修扣碼)

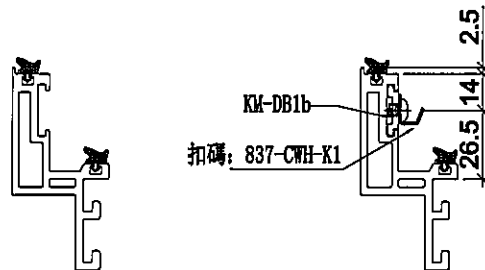

SECTION: A-A

SECTION: B-B

名稱	生玉料(8+8)加工圖	制圖	SDE	2020.02.28	修改	A	-	
材料	X85638	復核	-	-	日期	2020.04.22	-	
顏色	EC-DG-S332054 (3塗)	批準	-		圖號	UN-DR16-4		



美特鋁質有限公司
MIDI Aluminium Fabricator Ltd.

使用位置	數量
UN-DR25	1

工程號 J-837 地盤 觀塘裕民坊

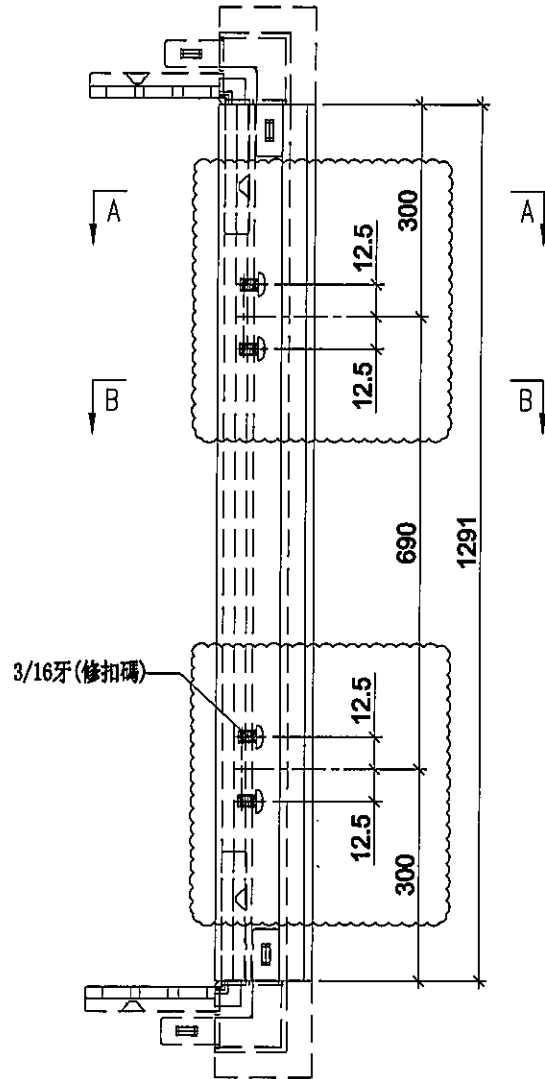

3/16牙(修扣碼)

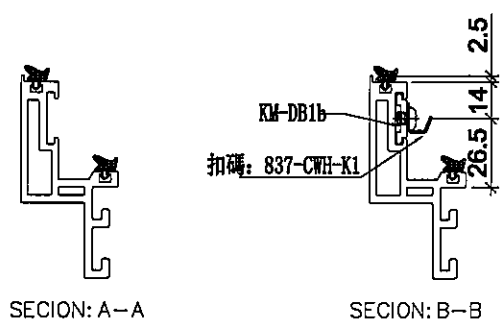

SECTION: A-A

SECTION: B-B

名稱	生玉料(8+8)加工圖	制圖	SDE	2020.02.28	修改	A	-	
材料	X85638	復核	-	-	日期	2020.04.22	-	
顏色	EC-DG-S332054 (3塗)	批準	-		圖號	UN-DR25-4		