

工程指示 / 要求簡箋(E.I.)

工程指示編號：EI / 1677 / 20

修改版次：-

工程編號：J - 837

工程名稱：觀塘裕民坊

工程項目：幕牆 6/F flat roof 位跌級 50 防水片(大貨)

收件人：生統 / 永林

發件人：Eric Liu

日期：09/04/2020

要求提供 / 確認 事項：

- | | | |
|------------------------------------|-------------------------------------|-------------------------------|
| <input type="checkbox"/> 初步鋁料 B.M. | <input type="checkbox"/> 加工拆圖，然後生產 | <input type="checkbox"/> 尺寸表 |
| <input type="checkbox"/> 正式鋁料 B.M. | <input type="checkbox"/> 技術上資料 / 指示 | <input type="checkbox"/> 報價 |
| <input type="checkbox"/> 配件 B.M. | <input type="checkbox"/> 樣辦或貨品說明書 | <input type="checkbox"/> 分判合約 |
| <input type="checkbox"/> 其他：_____ | | |

內容：

請按加工圖生產防水片送地盤安裝

鋁盒：幕牆與間牆位置 90 隙用鋁盒收口 (EI1647 已出單)

防水片：comment flat roof 跌級 50 用防水片

謝謝！

請在 2020 / 04 / 16 前完成上列要求。

附：1 頁加工圖，4 頁位置圖，資料(3頁)

以上項目為：

- 原合約工程包 原合約工程加 / 減賬 新工程報價

原因：-

分發東莞各部門：

- () 生產技術總監 連附件 () 技術部 連附件 永林 () 生產部 連附件 () 機械設計部 連附件
 () 採購部 連附件 () 生產統籌部 連附件 梅
 () 質檢部 連附件 () 會計部 連附件 () 報關組 連附件 () 其他 楊榮輝 連附件

分發香港各部門：

- () 行政部 連附件 () 會計部 連附件 () 統籌部 連附件 () 工程部地盤科文 連附件 炳哥、祥哥
 () 採購部 連附件 () QS 部 連附件 () 維修部 連附件 () 其他 _____ 連附件

傳遞編號：

HK ⁰⁵⁵⁷ 0255 / 20

發件人簽署：

項目經理簽署：

(Handwritten signatures)

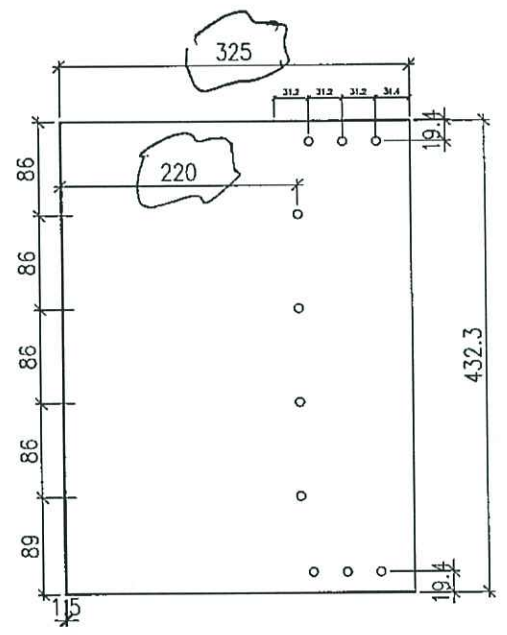
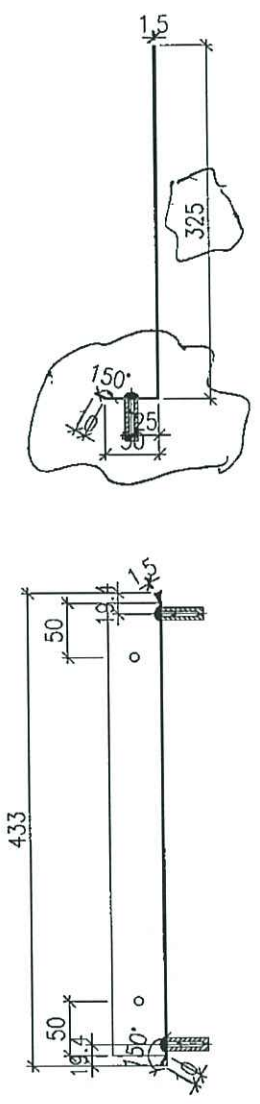

1.5mm厚铝板

M11 螺

17 + 3 (後備)

数量 = ~~2件~~ ~~4件~~

图号 = 837-GFPCR-02

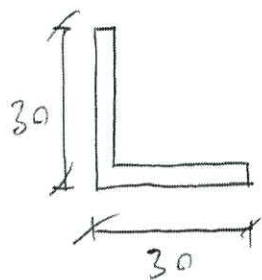

30x30 铝角

L = 70 mm

M711 料

用库存料

不限厚度

20件

參考用資料

2022. 7. 3

6/E CW 窗 parapet wall.

1st 窗防水

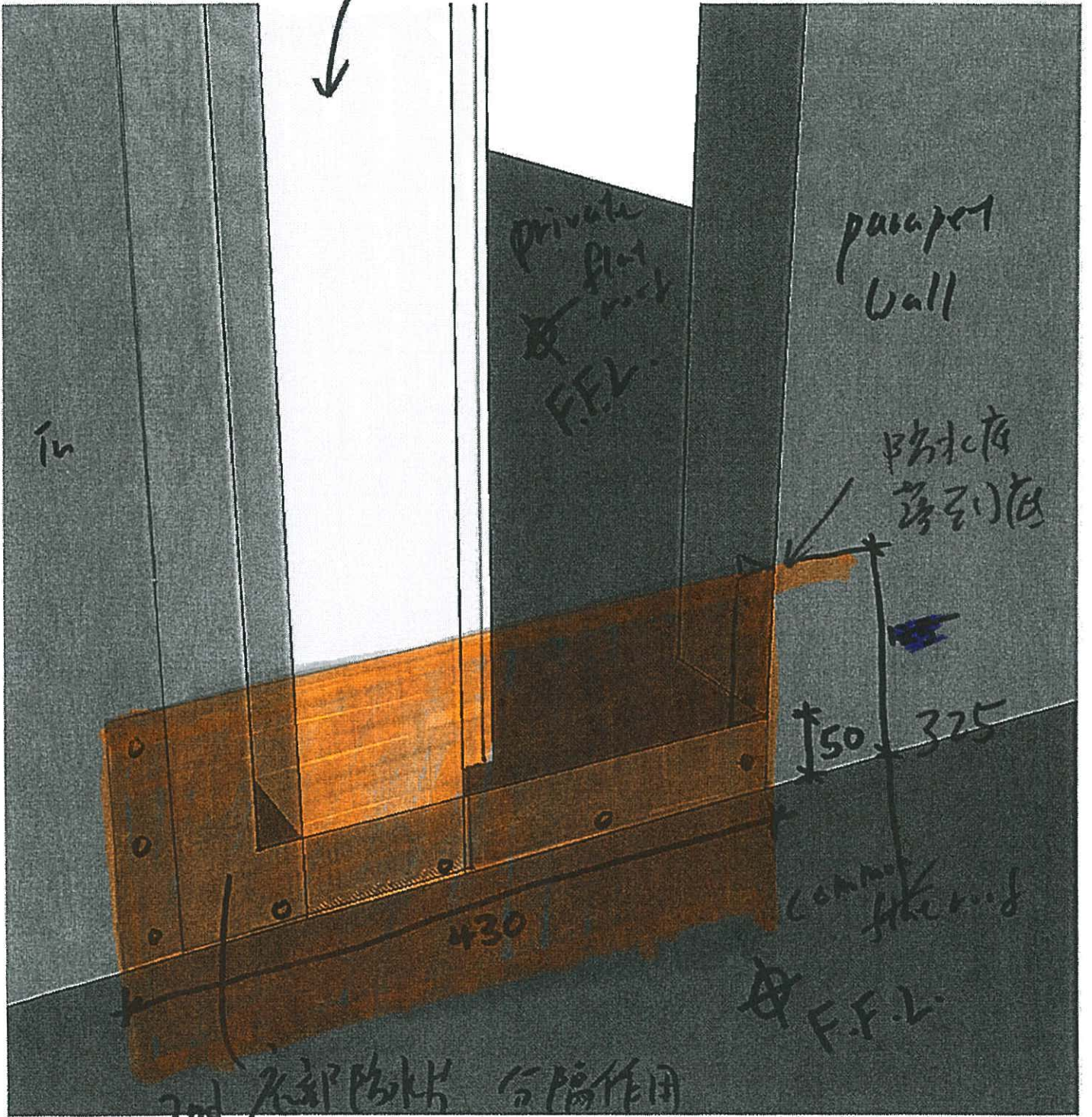

2nd 窗防水 合隔作用

加此防水片, 防止 common flat roof 的水
→ private flat roof.

参考用資料

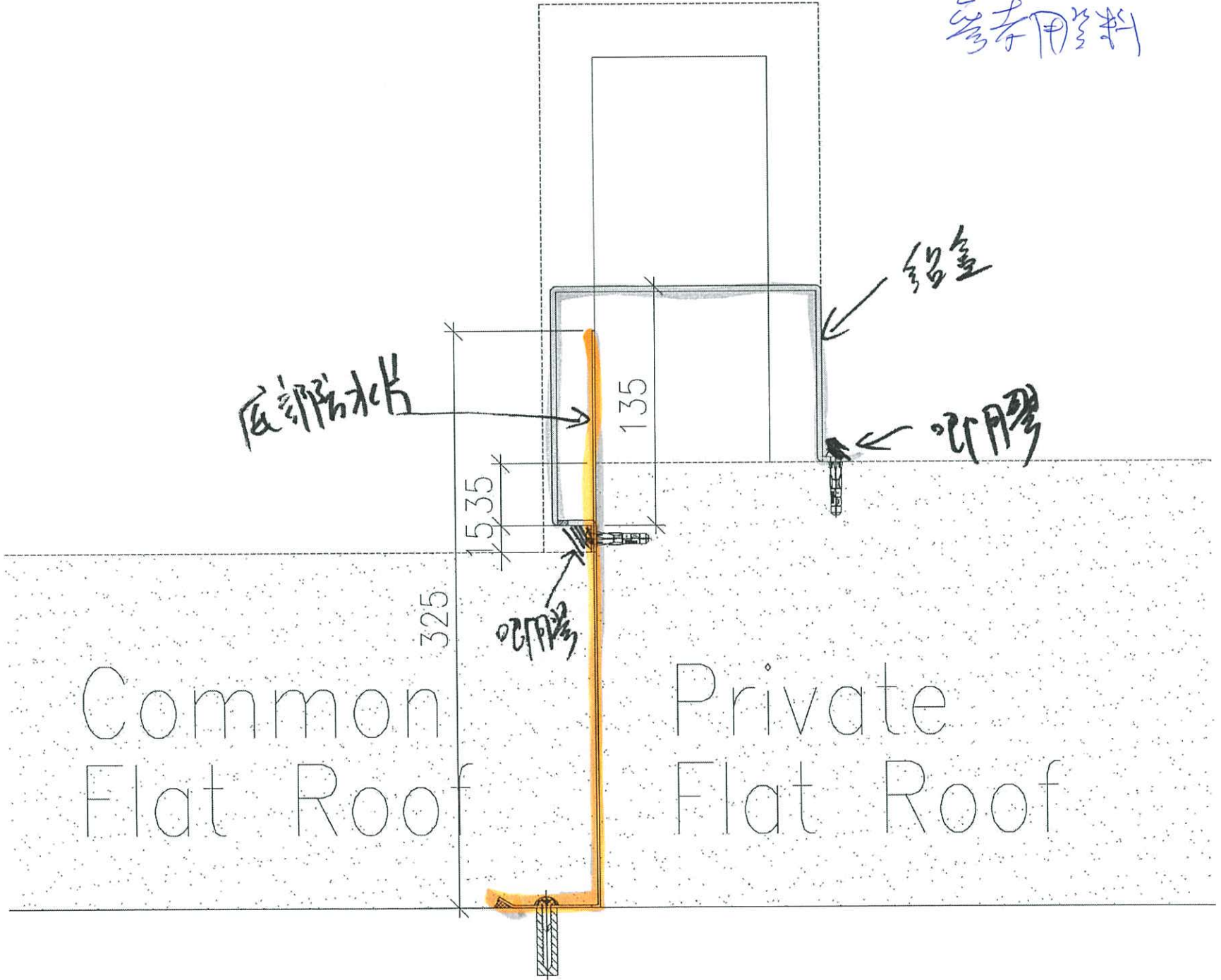

PF = private flat roof
CF = common flat roof

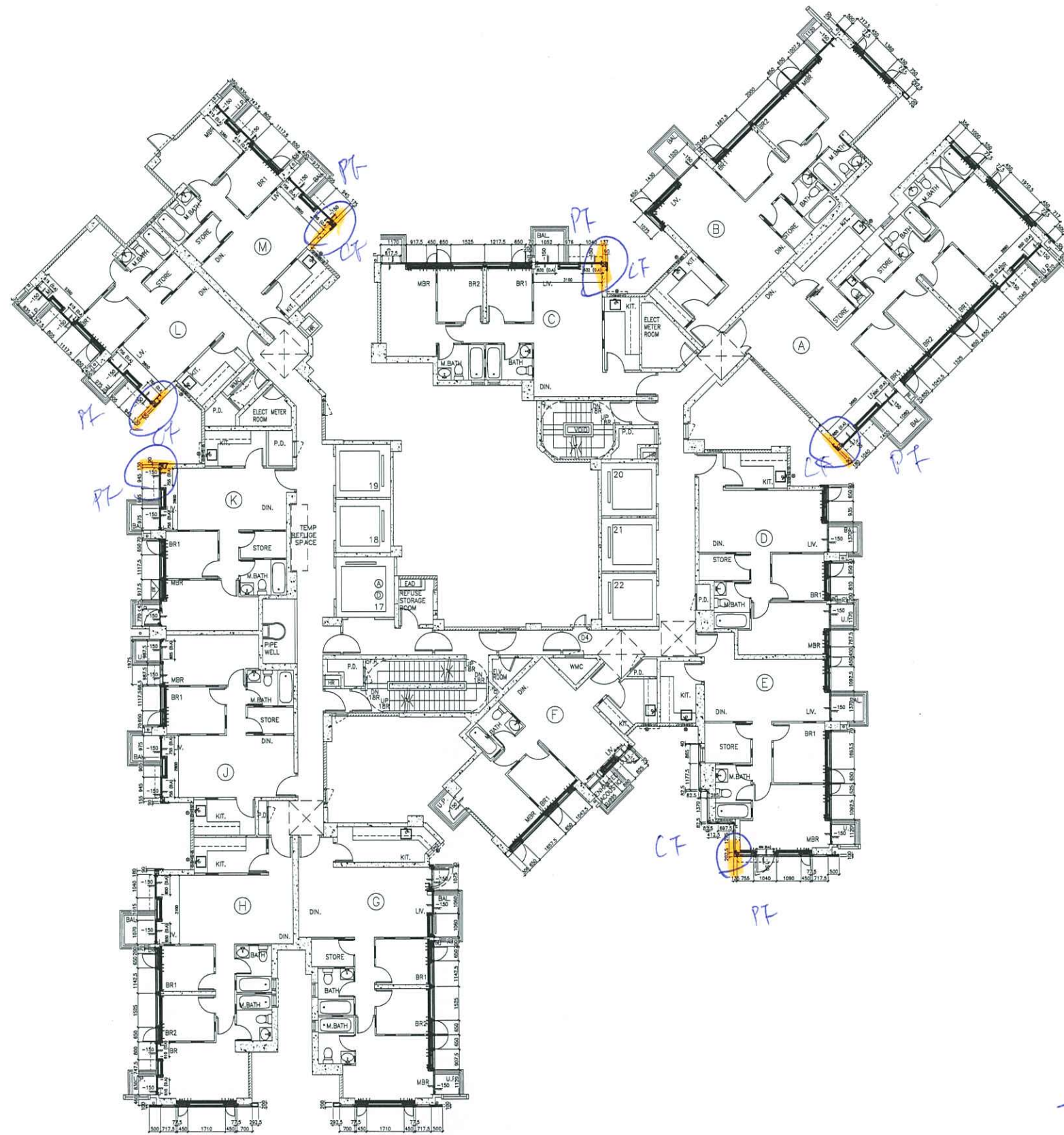

T1.6F

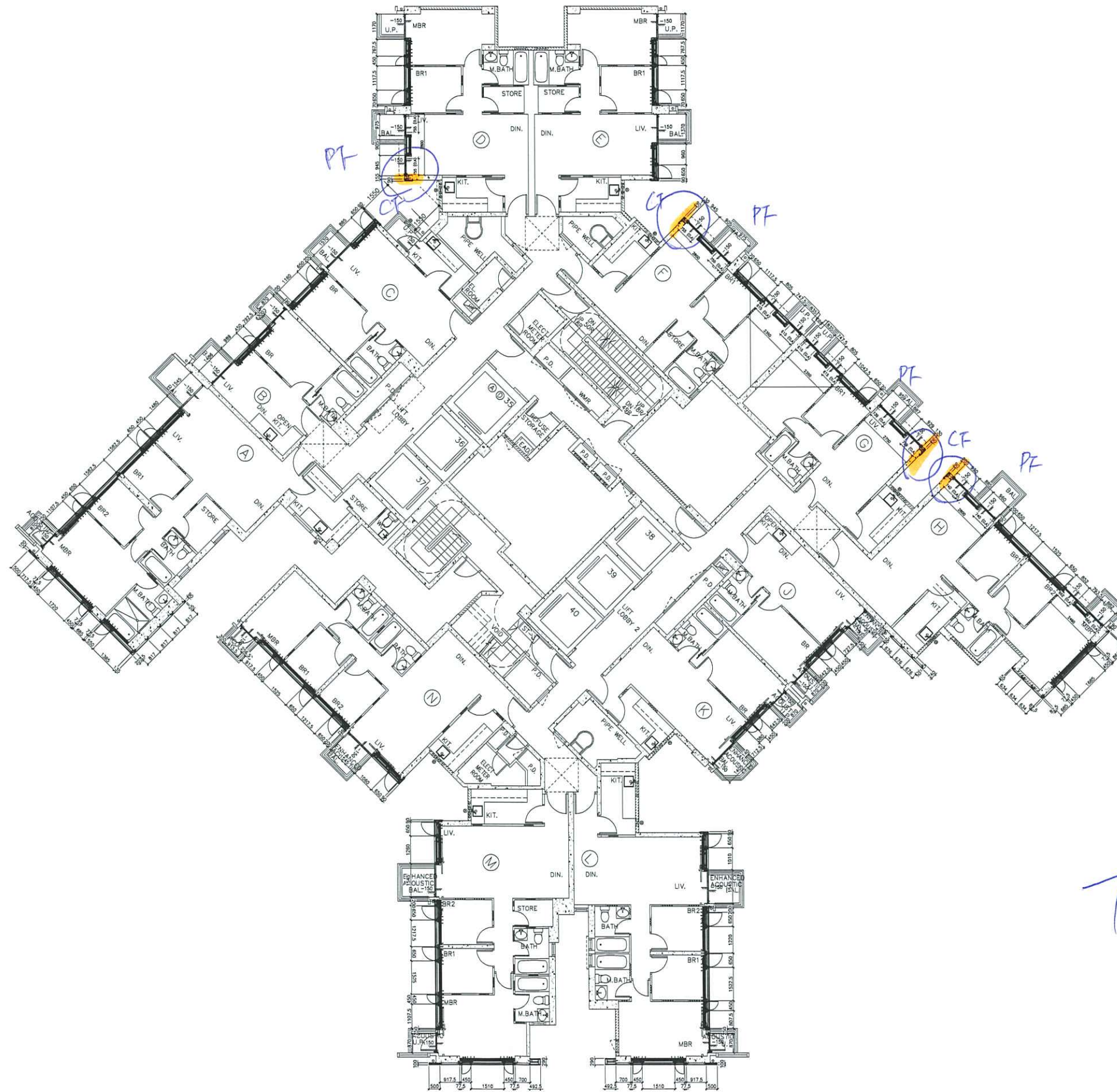

PF = private flat roof
 CF = common flat roof

T5, 16F