

工程指示 / 要求簡箋(E.I.)

工程指示編號：EI / 1674 / 20

修改版次：A

工程編號：J - 837

工程名稱：觀塘裕民坊

工程項目：幕牆 生窗玉(T1-T5)(7-50/F)

收件人：生統/永林/王良

發件人：Eric Liu

日期：14/04/2020

要求提供 / 確認 事項：

- | | | |
|------------------------------------|-------------------------------------|-------------------------------|
| <input type="checkbox"/> 初步鋁料 B.M. | <input type="checkbox"/> 加工拆圖，然後生產 | <input type="checkbox"/> 尺寸表 |
| <input type="checkbox"/> 正式鋁料 B.M. | <input type="checkbox"/> 技術上資料 / 指示 | <input type="checkbox"/> 報價 |
| <input type="checkbox"/> 配件 B.M. | <input type="checkbox"/> 樣辦或貨品說明書 | <input type="checkbox"/> 分判合約 |
| <input type="checkbox"/> 其他：_____ | | |

內容：

因 ei1163 已到 J 版，無法登記，EI1674 為 EI1163 修改版

請按加工圖生產生窗玉送地盤安裝

EI1674A 請留意：補回 EI1163J 漏的示意圖

請從大貨抽取 6 隻生窗，385 款 2 隻、435 款 2 隻、635 款 2 隻

按附件標示尺寸，扇撐距離改為 18 及 19，每款窗做 1 隻，跟下車到地盤

謝謝

請在 2020/ 04/ 17 前完成上列要求。

附：5 頁

以上項目為：

- | | | |
|---------------------------------|--------------------------------------|--------------------------------|
| <input type="checkbox"/> 原合約工程包 | <input type="checkbox"/> 原合約工程加 / 減賬 | <input type="checkbox"/> 新工程報價 |
|---------------------------------|--------------------------------------|--------------------------------|

原因：-

分發東莞各部門：

- | | | | |
|--|--|---|---|
| <input type="checkbox"/> 生產技術總監 <input type="checkbox"/> 連附件 | <input checked="" type="checkbox"/> 技術部 <input checked="" type="checkbox"/> 連附件 <u>永林</u> | <input type="checkbox"/> 生產部 <input type="checkbox"/> 連附件 | <input type="checkbox"/> 機械設計部 <input type="checkbox"/> 連附件 |
| <input type="checkbox"/> 採購部 <input type="checkbox"/> 連附件 | <input checked="" type="checkbox"/> 生產統籌部 <input checked="" type="checkbox"/> 連附件 <u>梅</u> | | |
| <input type="checkbox"/> 質檢部 <input type="checkbox"/> 連附件 | <input type="checkbox"/> 會計部 <input type="checkbox"/> 連附件 | <input type="checkbox"/> 報關組 <input type="checkbox"/> 連附件 | <input type="checkbox"/> 其他 <u>楊榮輝</u> <input type="checkbox"/> 連附件 |

分發香港各部門：

- | | | | |
|---|--|---|--|
| <input type="checkbox"/> 行政部 <input type="checkbox"/> 連附件 | <input type="checkbox"/> 會計部 <input type="checkbox"/> 連附件 | <input type="checkbox"/> 統籌部 <input type="checkbox"/> 連附件 | <input type="checkbox"/> 工程部地盤科文 <input type="checkbox"/> 連附件 |
| <input type="checkbox"/> 採購部 <input type="checkbox"/> 連附件 | <input type="checkbox"/> QS 部 <input type="checkbox"/> 連附件 | <input type="checkbox"/> 維修部 <input type="checkbox"/> 連附件 | <input type="checkbox"/> 其他 _____ <input type="checkbox"/> 連附件 |

傳遞編號：

HK 0567 /20

發件人簽署：

項目經理簽署：

Eric Liu
PP



美特鋁質有限公司
MIDI Aluminium Fabricator Ltd.

工程號 J-837 地盤 觀塘裕民坊

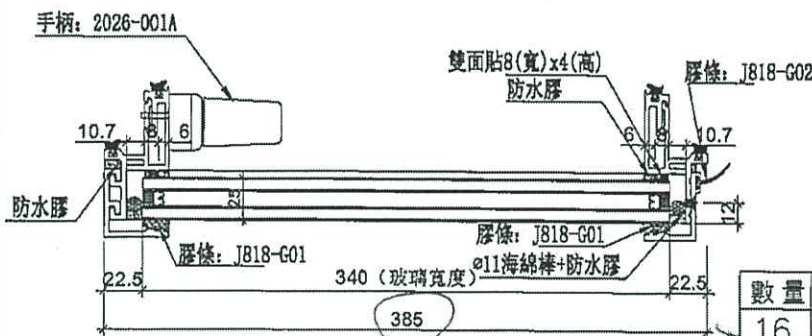
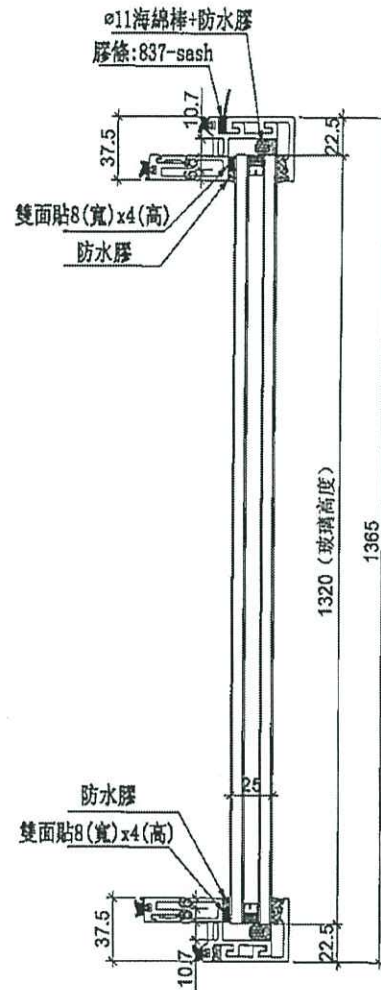
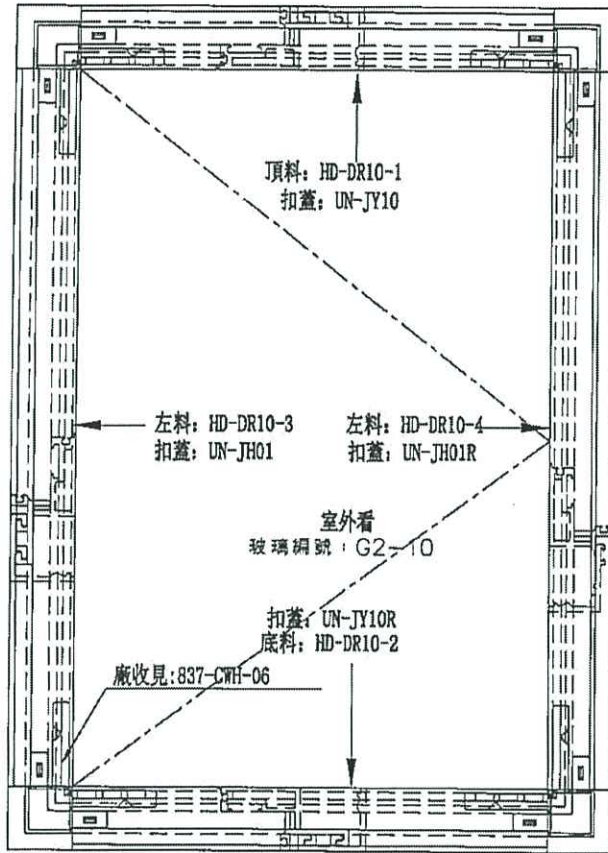

1吋料

作地盤取
2隻

數量	位置	樓層
16	T2CW-L-2	7F, 9F~26F

數量	位置	樓層
25	T2CW-L-2	28F~55F

名稱	生窗玉組裝圖	制圖	邱紅	2019.11.15	修改	A	
材料	-	復核	謝永林	-	日期	2019.11.19	
顏色	EC-DG-S332054 (3塗)	批准	Jason		圖號	HD-DR10	



美特鋁質有限公司
MIDI Aluminium Fabricator Ltd.

工程號 J-837 地盤 觀塘裕民坊

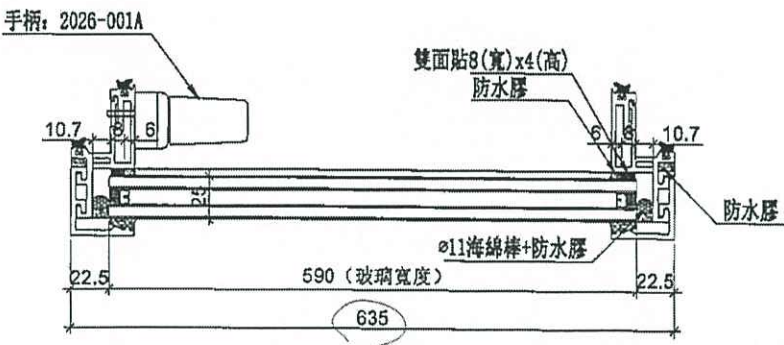
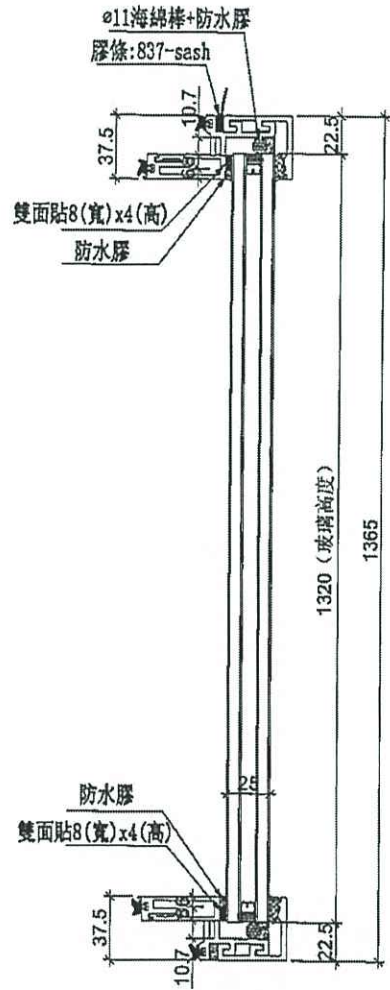
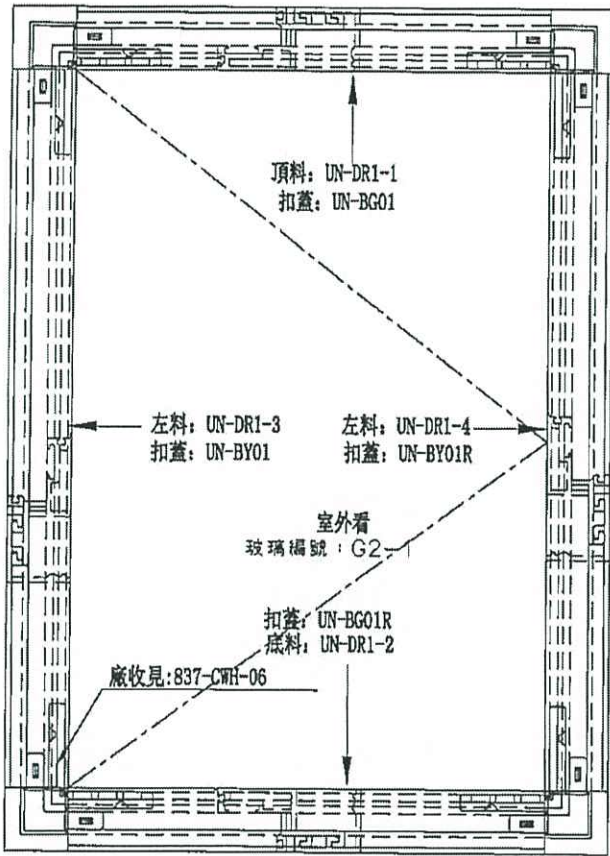

16寸撐

名稱	生窗玉組裝圖	制圖	邱紅	2019.11.15	修改	A	
材料	-	復核	謝永林	-	日期	2019.11.19	
顏色	EC-DG-S332054 (3塗)	批准	Jason		圖號	UN-DR1	



美特鋁質有限公司
MIDI Aluminium Fabricator Ltd.

工程號 J-837 地盤 觀塘裕民坊

28F以上扣碼用837-CWH-K1款

28F以下扣碼用TC903款

數量	位置	樓層
16	T1CW-G-1	7F,9F~26F
32	T1CW-D-1	7F,9F~26F
16	T1CW-B-2	7F,9F~26F
16	T1CW-L-2	7F,9F~26F
16	T1CW-L-1	7F,9F~26F
16	T1CW-J-2	7F,9F~26F
16	T1CW-J-1	7F,9F~26F
32	T2CW-G-2	7F,9F~26F
16	T2CW-E-2	7F,9F~26F
16	T2CW-E-1	7F,9F~26F
16	T2CW-C-2	7F,9F~26F
16	T2CW-C-1	7F,9F~26F
32	T2CW-A-1	7F,9F~26F
16	T2CW-N-2	7F,9F~26F
16	T2CW-M-2	7F,9F~26F
16	T2CW-M-1	7F,9F~26F
16	T2CW-K-2	7F,9F~26F
16	T2CW-J-1	7F,9F~26F
16	T3CW-E-1	7F,9F~26F
16	T3CW-L-2	7F,9F~26F
16	T3CW-L-1	7F,9F~26F
16	T3CW-C-2	7F,9F~26F
16	T3CW-C-1	7F,9F~26F
32	T3CW-A-1	7F,9F~26F
32	T5CW-L-1	7F,9F~26F
16	T5CW-H-2	7F,9F~26F
16	T5CW-H-1	7F,9F~26F
16	T5CW-F-2	7F,9F~26F
16	T5CW-F-1	7F,9F~26F
16	T5CW-D-2	7F,9F~26F
16	T5CW-D-1	7F,9F~26F
576	合計	

← 此位置
2 隻

數量	位置	樓層
21	T1CW-G-1	28F~50F
40	T1CW-D-1	28F~49F
1	T1CW-D-1	50F
21	T1CW-B-2	28F~50F
21	T1CW-L-2	28F~50F
21	T1CW-L-1	28F~50F
21	T1CW-J-2	28F~50F
21	T1CW-J-1	28F~50F
1	T2CW-H-1	55F
48	T2CW-G-2	28F~53F
25	T2CW-E-2	28F~55F
25	T2CW-E-1	28F~55F
25	T2CW-C-2	28F~55F
25	T2CW-C-1	28F~55F
50	T2CW-A-1	28F~55F
25	T2CW-N-2	28F~55F
25	T2CW-M-2	28F~55F
25	T2CW-M-1	28F~55F
25	T2CW-K-2	28F~55F
25	T2CW-J-1	28F~55F
1	T3CW-F-1	52F
23	T3CW-E-1	28F~52F
15	T3CW-E-1	37F~52F
23	T3CW-L-2	28F~52F
23	T3CW-L-1	28F~52F
1	T3CW-J-1	52F
23	T3CW-C-2	28F~52F
23	T3CW-C-1	28F~52F
46	T3CW-A-1	28F~52F
42	T5CW-L-1	28F~50F
21	T5CW-H-2	28F~50F
21	T5CW-H-1	28F~50F
22	T5CW-F-2	28F~51F
22	T5CW-F-1	28F~51F
22	T5CW-D-2	28F~51F
22	T5CW-D-1	28F~51F
841	合計	

名稱	全窗玉組裝圖	制圖	邱紅	2019.11.15	修改	A
材料	-	復核	謝永林	-	日期	2019.11.19
顏色	EC-DG-S332054 (3塗)	批准	Jason		圖號	UN-DR1a

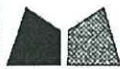

美特鋁質有限公司
MIDI Aluminium Fabricator Ltd.

工程號 J-837 地盤 觀塘裕民坊

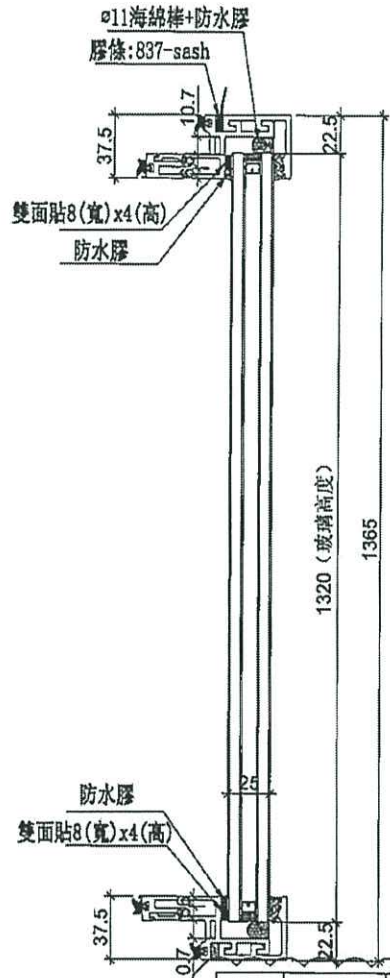
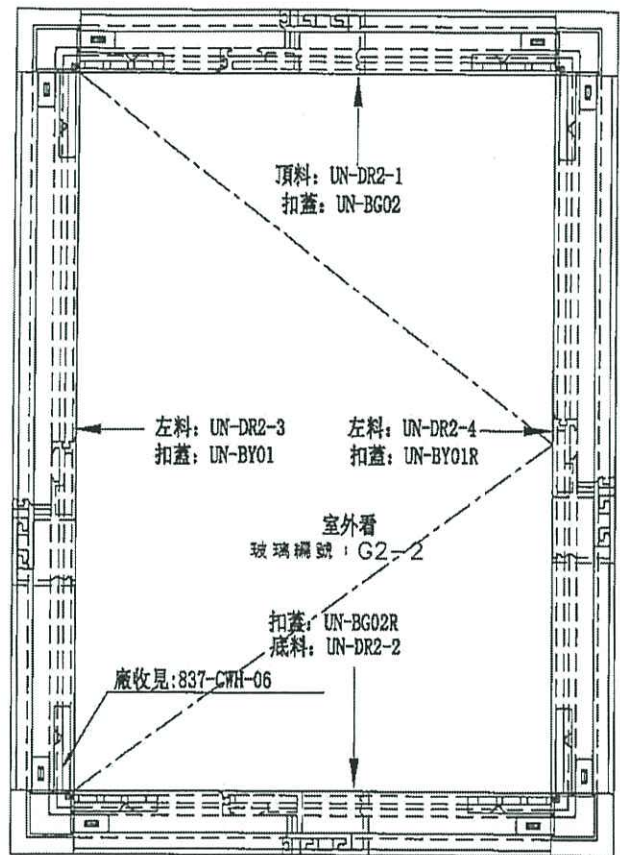

手柄: 2026-001A



28F以下扣碼用TC903款

28F以上扣碼用837-CWH-K1款

數量	位置	樓層
16	T1CW-L-2	7F.9F-26F
16	T2CW-G-2	7F.9F-26F
16	T2CW-E-2	7F.9F-26F
16	T2CW-N-1	7F.9F-26F
16	T2CW-J-1	7F.9F-26F
16	T3CW-L-2	7F.9F-26F
16	T3CW-C-2	7F.9F-26F
16	T5CW-F-2	7F.9F-26F
16	T5CW-D-2	7F.9F-26F
2	T5CW-C-1	7F.9F
146	合計	

數量	位置	樓層
21	T1CW-L-2	28F-50F
1	T2CW-H-1	55F
24	T2CW-G-2	28F-53F
25	T2CW-E-2	28F-55F
25	T2CW-N-1	28F-55F
25	T2CW-J-1	28F-55F
23	T3CW-L-2	28F-52F
1	T3CW-J-1	52F
23	T3CW-C-2	28F-52F
22	T5CW-F-2	28F-51F
22	T5CW-D-2	28F-51F
212	合計	

批此工程

12寸 橫

名稱	生窗玉組裝圖	制圖	邱紅	2019.11.15	修改	A
材料	-	復核	謝永林	-	日期	2019.11.19
顏色	EC-DG-S332054 (3塗)	批准	Jason		圖號	UN-DR2

① 17改做18, 每款窗做1隻
 ② 17改做19, 每款窗做1隻
 17改做18
 17改做19

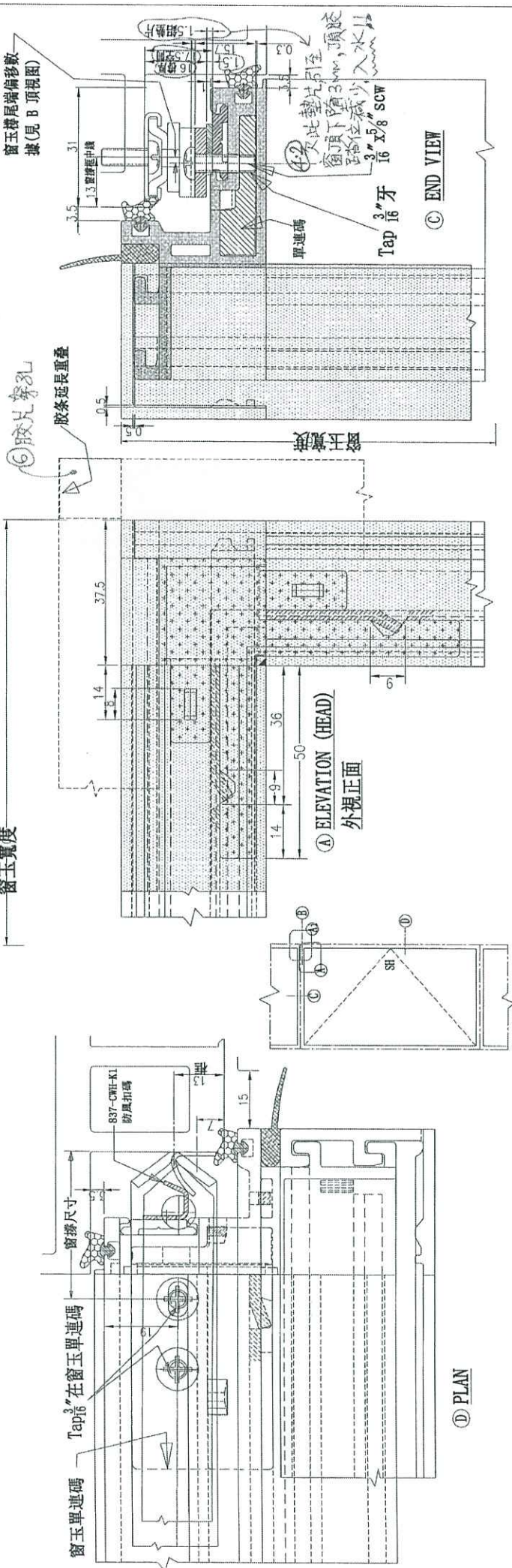
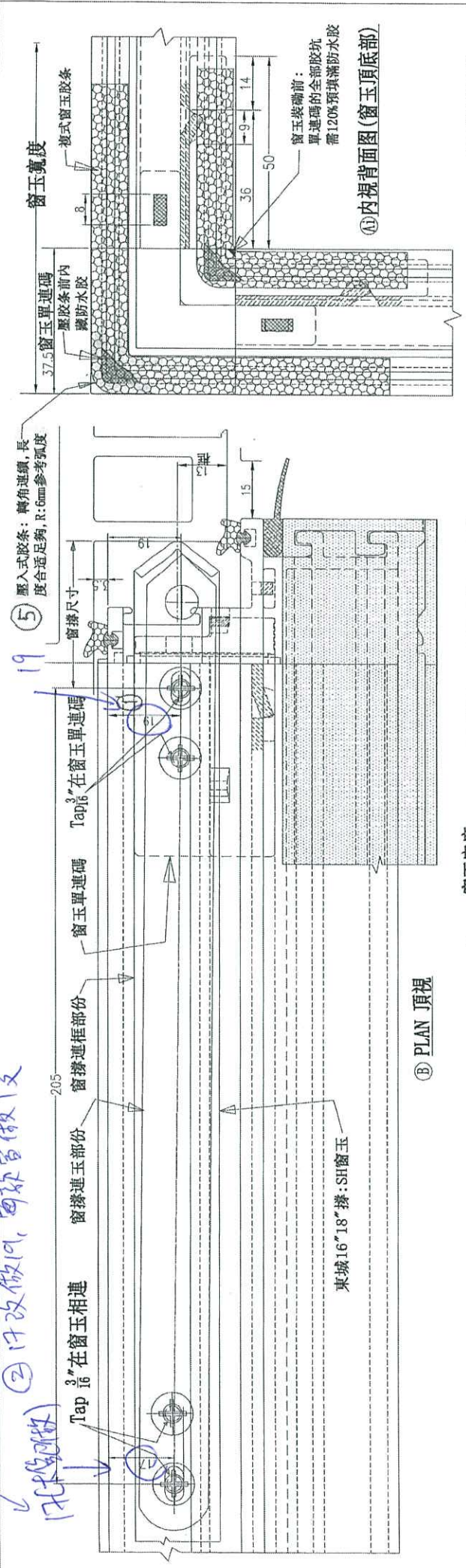

美特鋁質有限公司 MIDI Aluminium Fabricator Ltd	Drg No: 837-Fab-08A Scale 1:1(A3)	By: A Date: 05-11-2019	837-FAB-08A for X85638 & X85650
	J837_200mmCW_Sash Fabrication_Assembling Details J837 200幕牆窗玉 施工裝配註明		

Side: T-1-15-17-2019-3-Dwg (C.N.) Fabrication Data T-1-15-17-2019-3-Dwg (C.N.) Fabrication Data