

工程指示 / 要求簡箋(E.I.)

工程指示編號：EI / 1640 / 20

修改版次：-

工程編號：J - 837

工程名稱：觀塘裕民坊

工程項目：幕牆 6 樓 T2C,D 用加力鐵通

收件人：Maggie / 生統

發件人：Eric Liu

日期：30/03/2020

要求提供 /  確認 事項：

- |                                    |                                     |                               |
|------------------------------------|-------------------------------------|-------------------------------|
| <input type="checkbox"/> 初步鋁料 B.M. | <input type="checkbox"/> 加工拆圖，然後生產  | <input type="checkbox"/> 尺寸表  |
| <input type="checkbox"/> 正式鋁料 B.M. | <input type="checkbox"/> 技術上資料 / 指示 | <input type="checkbox"/> 報價   |
| <input type="checkbox"/> 配件 B.M.   | <input type="checkbox"/> 樣辦或貨品說明書   | <input type="checkbox"/> 分判合約 |
| <input type="checkbox"/> 其他：_____  |                                     |                               |

內容：

請按加工圖訂購鐵件送廠加工用  
 6 樓 T2, C,D 單位，改企料用加力鐵通  
 謝謝！

請在 2020 / 04 / 06 前完成上列要求。

附：2 頁

以上項目為：

- 原合約工程包                       原合約工程加 / 減賬                       新工程報價

原因：-

分發東莞各部門：

- ( ) 生產技術總監  連附件    ( ) 技術部  連附件    永林    ( ) 生產部  連附件    ( ) 機械設計部  連附件  
 ( ) 採購部  連附件    ( ) 生產統籌部  連附件    梅  
 ( ) 質檢部  連附件    ( ) 會計部  連附件    ( ) 報關組  連附件    ( ) 其他 楊榮輝  連附件

分發香港各部門：

- ( ) 行政部  連附件    ( ) 會計部  連附件    ( ) 統籌部  連附件    ( ) 工程部地盤科文  連附件  
 ( ) 採購部  連附件    ( ) QS 部  連附件    ( ) 維修部  連附件    ( ) 其他 \_\_\_\_\_  連附件

傳遞編號：

HK 0454 / 20

發件人簽署：

項目經理簽署：



美特鋁質有限公司  
MIDI Aluminium Fabricator Ltd.

數據參見: GM-SD3-1

工程號 J-837 地盤 觀塘裕民坊

\*請用A3紙打印

\*注意:  
鐵線螺平頭孔事宜, 請留意M5及3/16"要  
沉頭(90° X e10), 供修鐵絲后即膠用

3支

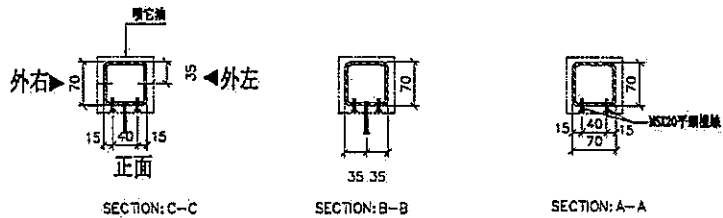
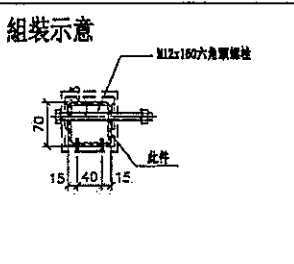
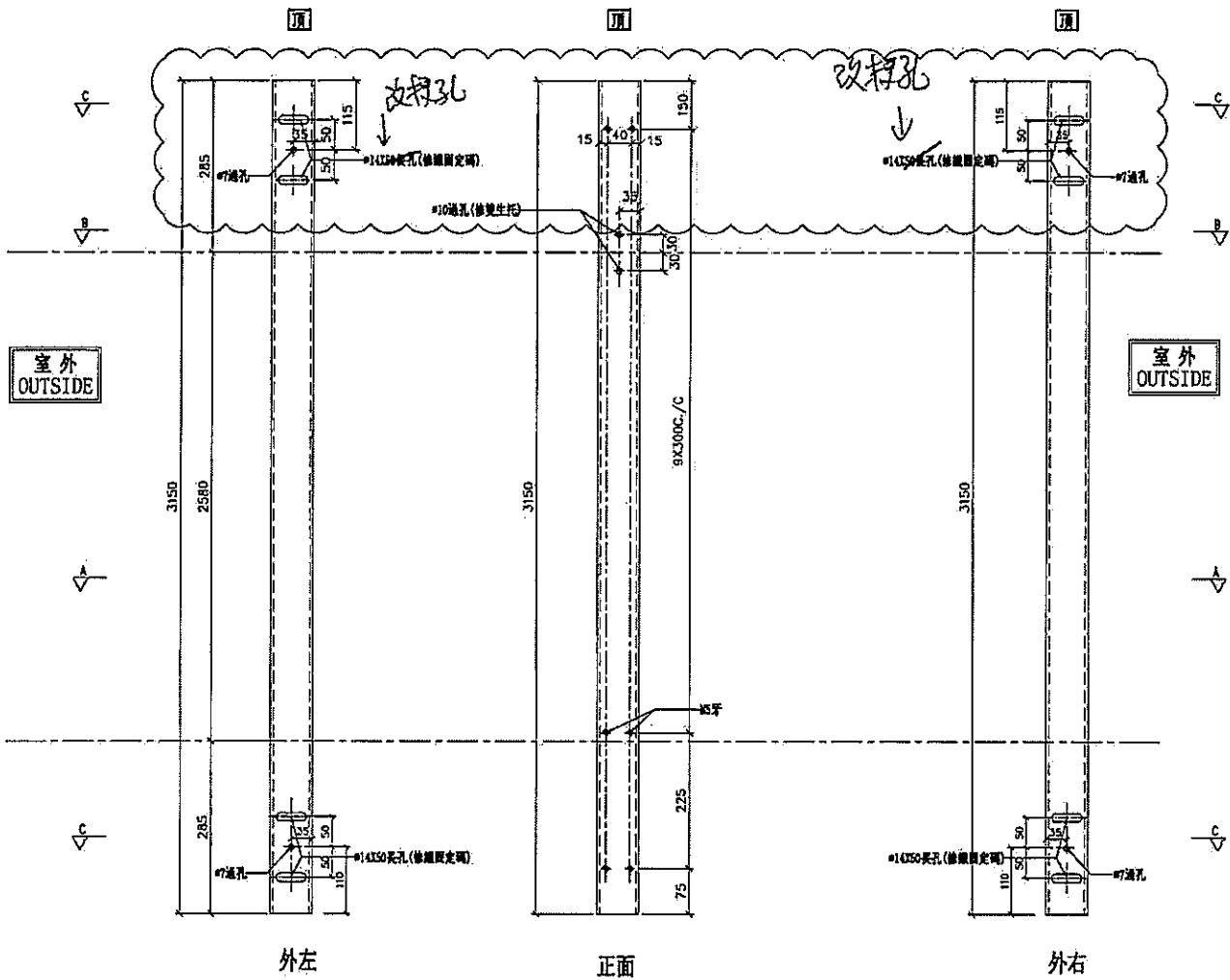

名稱	鐵通拆圖	制圖	邱紅	2019.08.26	修改	A		
材料	70X70X5mm鐵通	復核	謝永林	-	日期	2019.11.01		
顏色	熱浸鋅	批准	Jason		圖號	GM-SD3		

