

工程指示 / 要求簡箋(E.I.)

工程指示編號：EI / 1625 / 20

修改版次：B

工程編號：J - 837

工程名稱：觀塘裕民坊

工程項目：幕牆 6/F T2C,D,N 單位鋁料

收件人：生統 / 永林

發件人：Eric Liu

日期：05/05/2020

要求提供 / 確認 事項：

- | | | |
|------------------------------------|-------------------------------------|-------------------------------|
| <input type="checkbox"/> 初步鋁料 B.M. | <input type="checkbox"/> 加工拆圖，然後生產 | <input type="checkbox"/> 尺寸表 |
| <input type="checkbox"/> 正式鋁料 B.M. | <input type="checkbox"/> 技術上資料 / 指示 | <input type="checkbox"/> 報價 |
| <input type="checkbox"/> 配件 B.M. | <input type="checkbox"/> 樣辦或貨品說明書 | <input type="checkbox"/> 分判合約 |
| <input type="checkbox"/> 其他：_____ | | |

內容：

請按加工圖生產鋁料送地盤安裝

1)因 T2C,D,N 門眉修改，分倉有變，需重出企橫料

B 版: 1) 補回欠漏副框料加工圖(DM11)

2) 按廠通知，T2-FAB82 欠一支 X85548 料，改用 X85550 料代替出貨

謝謝！

請在 2020 / 05 / 08 前完成上列要求。

附：2 頁加工圖

以上項目為：

- 原合約工程包 原合約工程加 / 減賬 新工程報價

原因：-

分發東莞各部門：

- () 生產技術總監 連附件 (/) 技術部 連附件 永林 () 生產部 連附件 () 機械設計部 連附件
 () 採購部 連附件 (/) 生產統籌部 連附件 梅
 () 質檢部 連附件 () 會計部 連附件 () 報關組 連附件 () 其他 楊榮輝 連附件

分發香港各部門：

- () 行政部 連附件 () 會計部 連附件 () 統籌部 連附件 () 工程部地盤科文 連附件
 () 採購部 連附件 () QS 部 連附件 () 維修部 連附件 () 其他 _____ 連附件

傳遞編號：

HK 0757 / 20

發件人簽署：

項目經理簽署：



美特鋁質有限公司
MIDI Aluminium Fabricator Ltd.

工程號 J-837 地盤 觀塘裕民坊

序号	物料編號	數量	位置	樓層
01	SD-ML01A	1	T2CW-H-1	6F
02	SD-ML01A	2	T2CW-P-1/2	6F
03	SD-ML01A	1	T2CW-D-1	6F
04	SD-ML01A	1	T2CW-L-2	6F
05	SD-ML01A	1	T2CW-C-2	6F

左SD生右SD梗

*請用A3紙打印

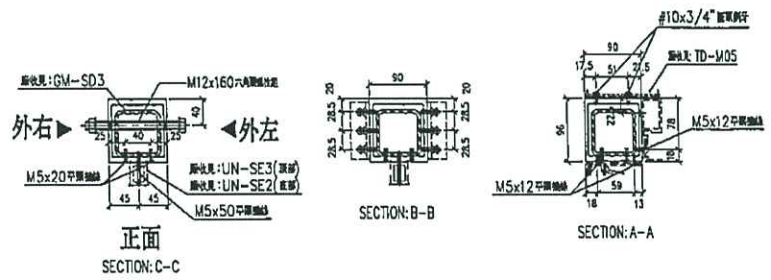
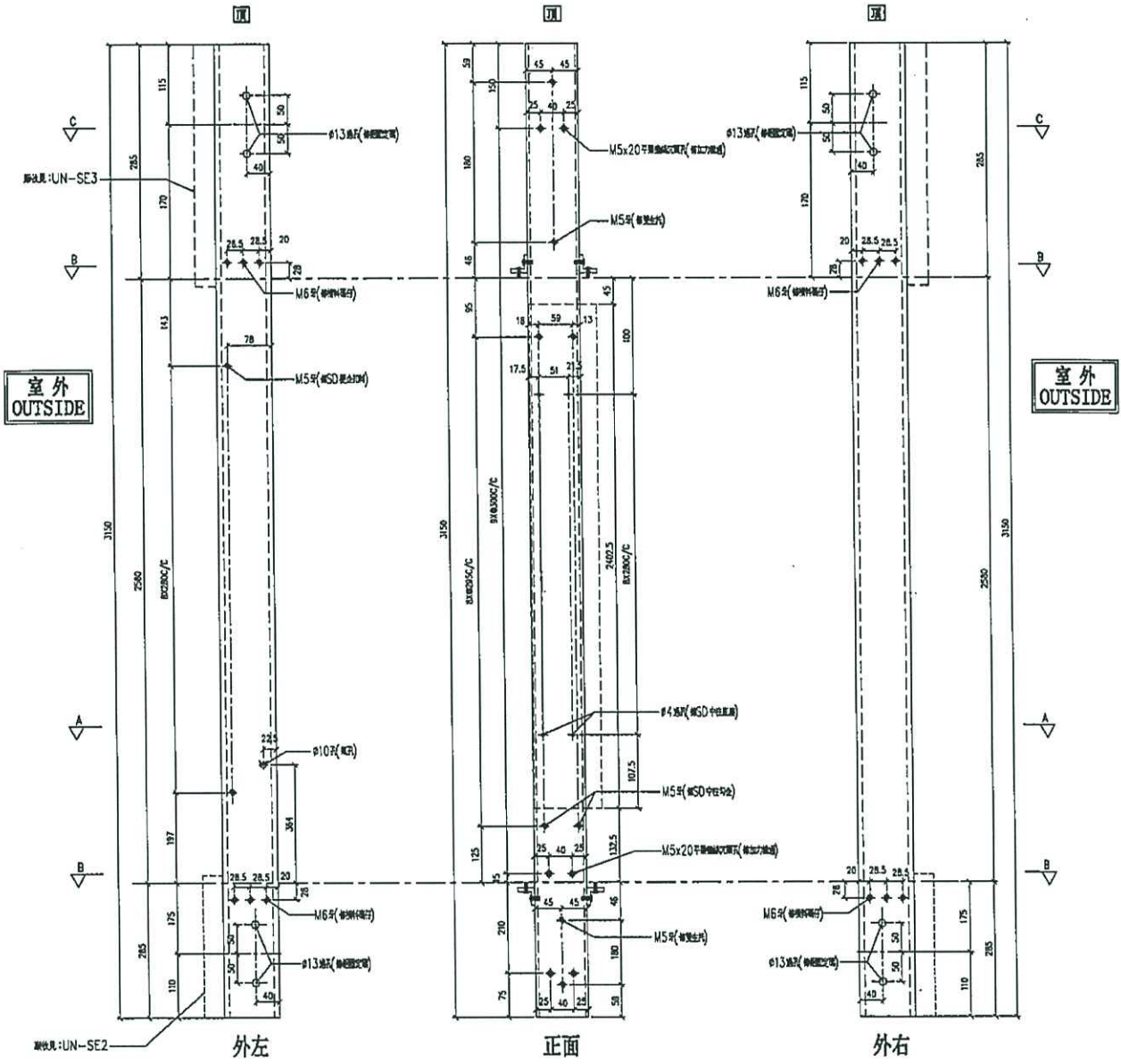

名稱	SD中企(外凹)	制圖	LHR	2019.9.27	修改	A		
材料	X85548 X85550	復核	-	-	日期	2020.03.11		
顏色	EC-DG-S332054 (3塗)	掛準			圖號	T2-FAB82		



美特鋁質 有限公司
MIDI Aluminium Fabricator Ltd.

工程號

J-837

地盤

觀塘裕民坊

序号	物料編號	數量	位置	樓層
01	UN-DM11	1	死牆位層間單玻用	6F

新增

工廠用

死牆位斷口下用

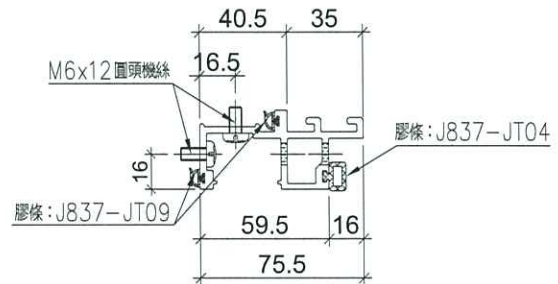
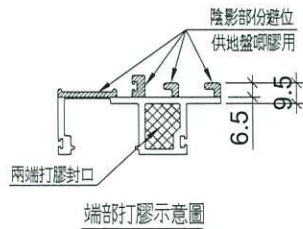
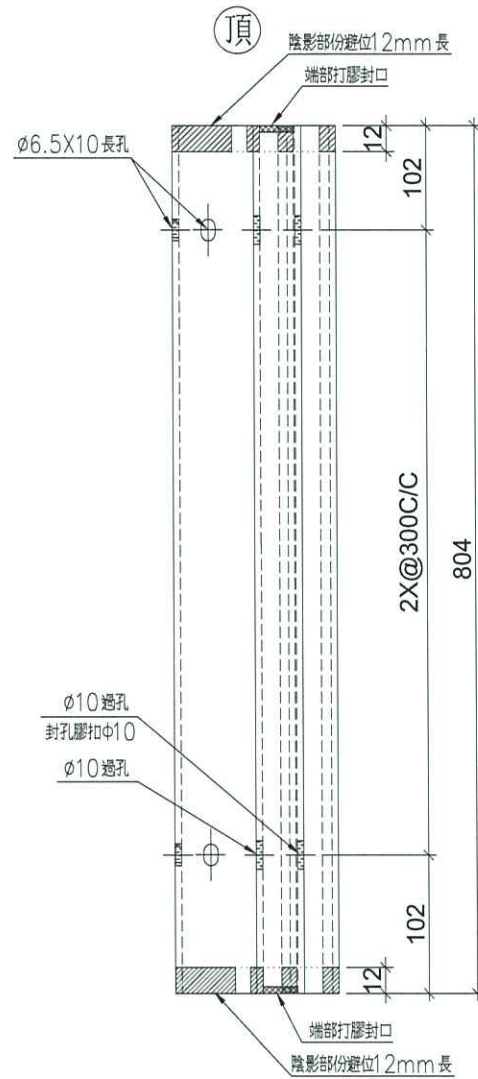
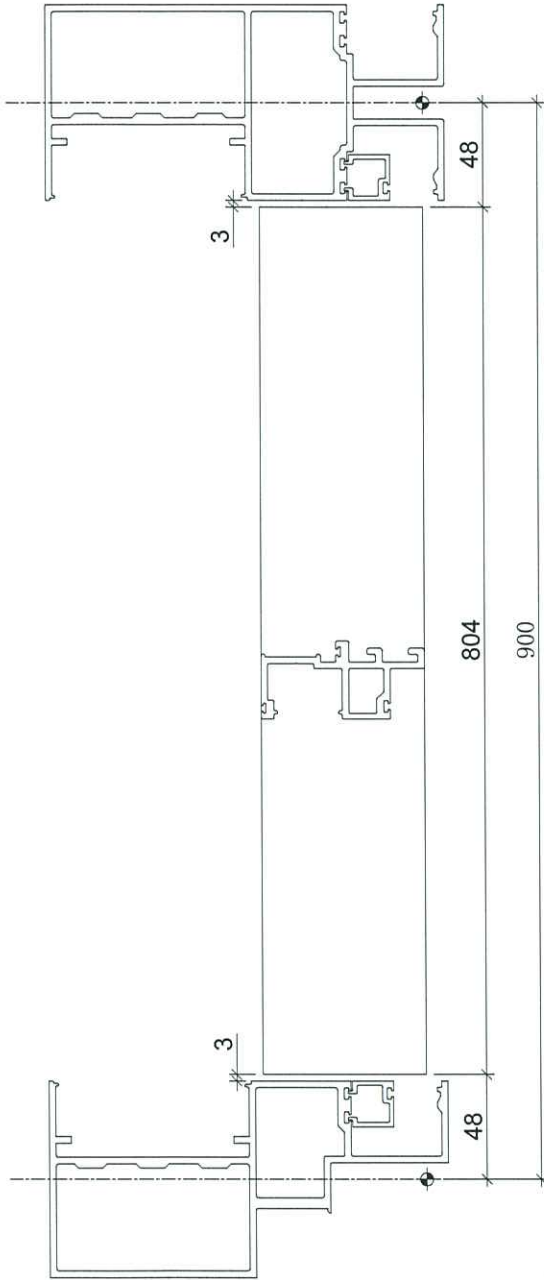

名稱	生梗企單玻	制圖	LHR	2020.3.10	修改	-		
材料	X85561	復核	-	-	日期	-		
顏色	EC-DG-S332054 (3塗)	批准			圖號	UN-DM09		