

工程指示 / 要求簡箋(E.I.)

工程指示編號：EI / 1609 / 20

修改版次：-

工程編號：J - 837

工程名稱：觀塘裕民坊

工程項目：後裝窗 T2W-A-2 窗 封百葉背板

收件人：生統 / 永林

發件人：Eric Liu

日期：20/03/2020

要求提供 /  確認 事項：

- |                                    |                                     |                               |
|------------------------------------|-------------------------------------|-------------------------------|
| <input type="checkbox"/> 初步鋁料 B.M. | <input type="checkbox"/> 加工拆圖，然後生產  | <input type="checkbox"/> 尺寸表  |
| <input type="checkbox"/> 正式鋁料 B.M. | <input type="checkbox"/> 技術上資料 / 指示 | <input type="checkbox"/> 報價   |
| <input type="checkbox"/> 配件 B.M.   | <input type="checkbox"/> 樣辦或貨品說明書   | <input type="checkbox"/> 分判合約 |
| <input type="checkbox"/> 其他：_____  |                                     |                               |

內容：

請按加工圖生產背板一件送地盤安裝

T2W-A-2 封百葉用 (有百葉無 plenum box)

謝謝！

請在 2020 / 03 / 24 前完成上列要求。

附：1 頁加工圖，2 頁

以上項目為：

- 原合約工程包                       原合約工程加 / 減賬                       新工程報價

原因：-

分發東莞各部門：

- ( ) 生產技術總監  連附件    ( ) 技術部  連附件 永林    ( ) 生產部  連附件    ( ) 機械設計部  連附件  
 ( ) 採購部  連附件    ( ) 生產統籌部  連附件 梅  
 ( ) 質檢部  連附件    ( ) 會計部  連附件    ( ) 報關組  連附件    ( ) 其他 楊榮輝  連附件

分發香港各部門：

- ( ) 行政部  連附件    ( ) 會計部  連附件    ( ) 統籌部  連附件    ( ) 工程部地盤科文  連附件 King / 梅  
 ( ) 採購部  連附件    ( ) QS 部  連附件    ( ) 維修部  連附件    ( ) 其他 \_\_\_\_\_  連附件

傳遞編號：

HK 0389 / 20

發件人簽署：

項目經理簽署：

Eric Liu  
PP2

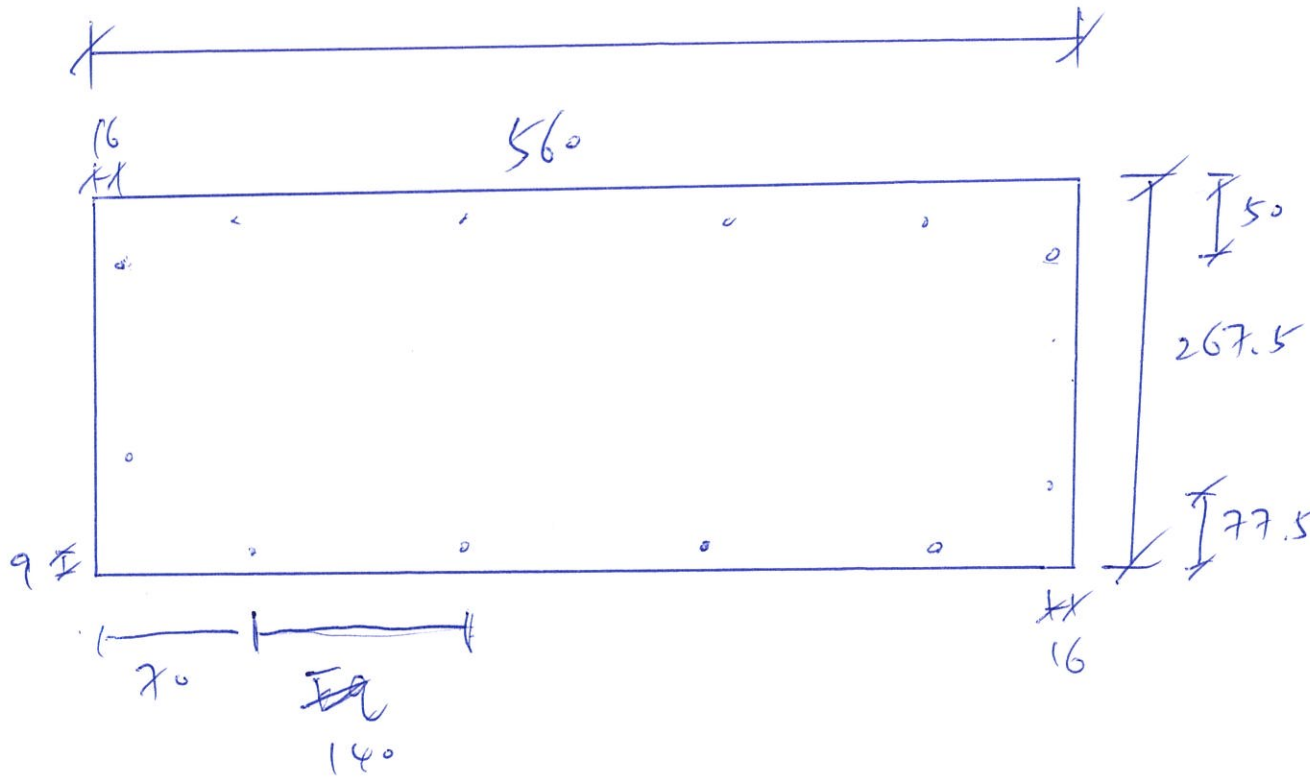

FL 1609  
HK 0389

2mm 厚

鍍面噴色

UCT 2.3649 FKL-3.

T2W-A-2 留用

封自單位

4554

圖號 = T2W-A-2-BP



2020. 3. 19

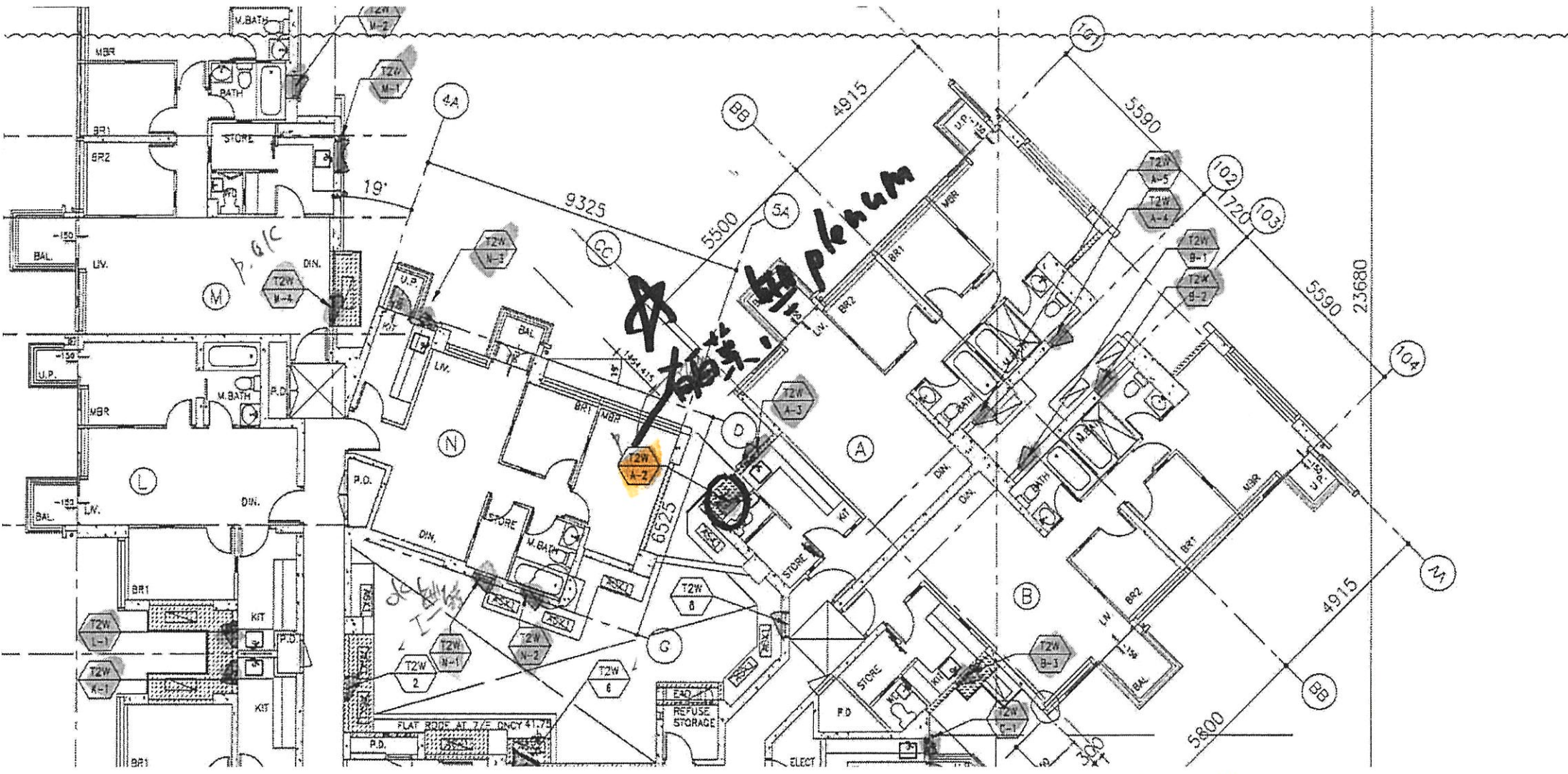

T2 本地區只有此位。  
有百葉窗 Plenum Box