

工程指示 / 要求簡箋(E.I.)

工程指示編號：EI / 1565 / 20

修改版次：-

工程編號：J - 837

工程名稱：觀塘裕民坊

工程項目：後裝門 T1F + 幕牆 6/F T1E, T1F 暗門鼓位用收口鋁板

收件人：生統 / 永林

發件人：Eric Liu

日期：04/03/2020

要求提供 / 確認 事項：

- | | | |
|------------------------------------|-------------------------------------|-------------------------------|
| <input type="checkbox"/> 初步鋁料 B.M. | <input type="checkbox"/> 加工拆圖，然後生產 | <input type="checkbox"/> 尺寸表 |
| <input type="checkbox"/> 正式鋁料 B.M. | <input type="checkbox"/> 技術上資料 / 指示 | <input type="checkbox"/> 報價 |
| <input type="checkbox"/> 配件 B.M. | <input type="checkbox"/> 樣辦或貨品說明書 | <input type="checkbox"/> 分判合約 |
| <input type="checkbox"/> 其他：_____ | | |

內容：

請按生產收口鋁板送地盤安裝用

1) 暗門鼓款 FD 門用，T1F 後裝門，T1E, F 6 樓幕牆 FD 門

2) 請先查倉存有否 1mm 厚角，如有用鋁板摺

謝謝！

請在 2020 / 03 / 11 前完成上列要求。

附：1 頁加工圖，3 頁相

以上項目為：

- 原合約工程包 原合約工程加 / 減賬 新工程報價

原因：-

分發東莞各部門：

- () 生產技術總監 連附件 () 技術部 連附件 永林 () 生產部 連附件 () 機械設計部 連附件
 () 採購部 連附件 () 生產統籌部 連附件 梅
 () 質檢部 連附件 () 會計部 連附件 () 報關組 連附件 () 其他 楊榮輝 連附件

分發香港各部門：

- () 行政部 連附件 () 會計部 連附件 () 統籌部 連附件 () 工程部地盤科文 連附件 炳哥、祥哥 有
 () 採購部 連附件 () QS 部 連附件 () 維修部 連附件 () 其他 _____ 連附件

傳遞編號：

HK0290/20

發件人簽署：

項目經理簽署：

TIF後裝門, TIF TIE 6/F 享播FD門用

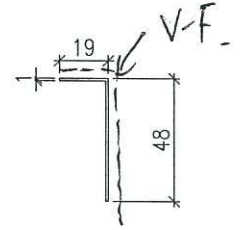
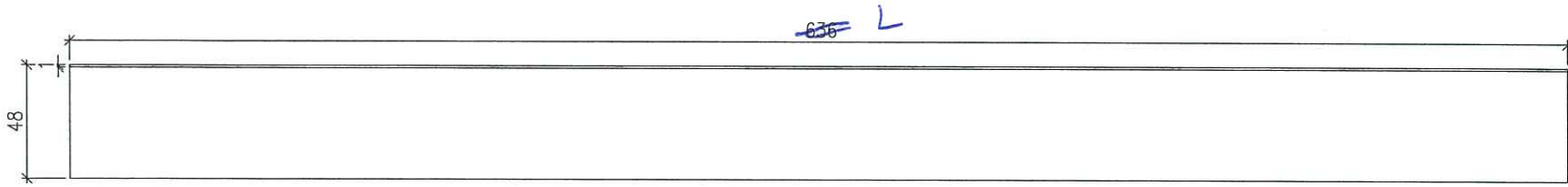

	L	數量
TIF 後裝門	636	39
6/F, TIE FDM	836	1
6/F, TIF FDM	621	1

顏色 = VC7803649FL-3

材料 = 1mm 厚鋁板 / 1mm 厚鋁角 (各存料)

圖號 = 837-SCFD-01

LEB 1#

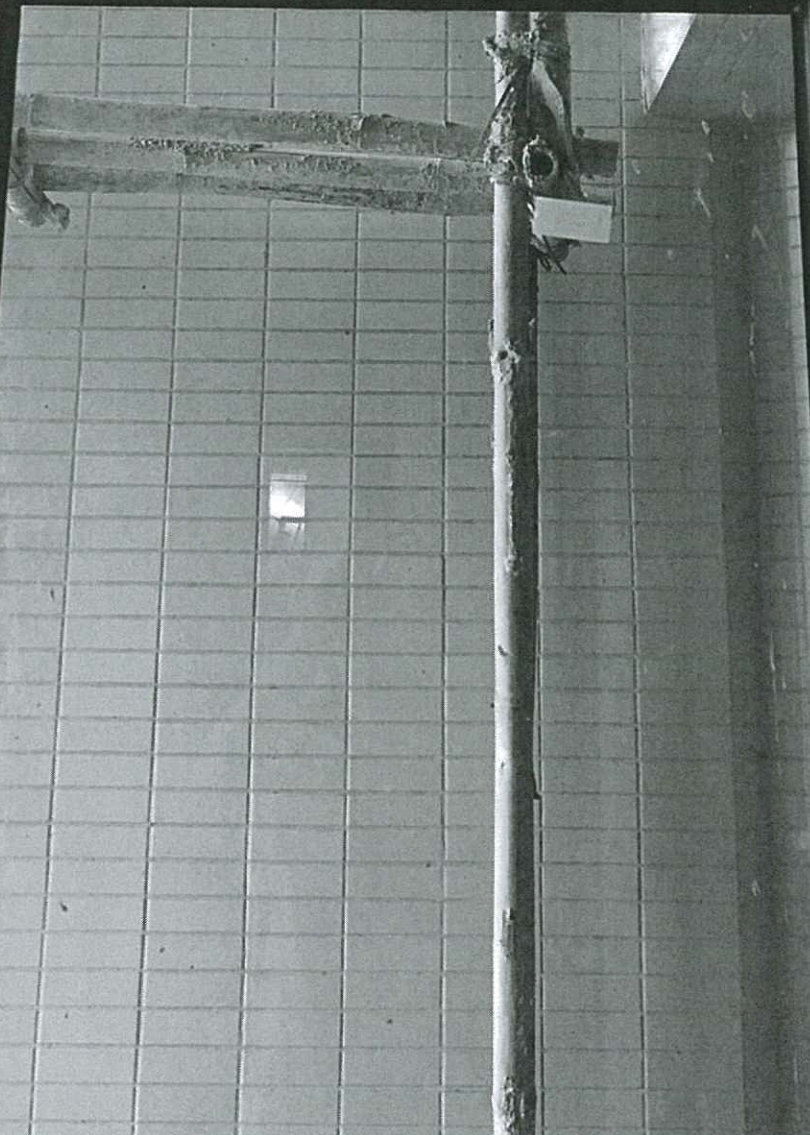

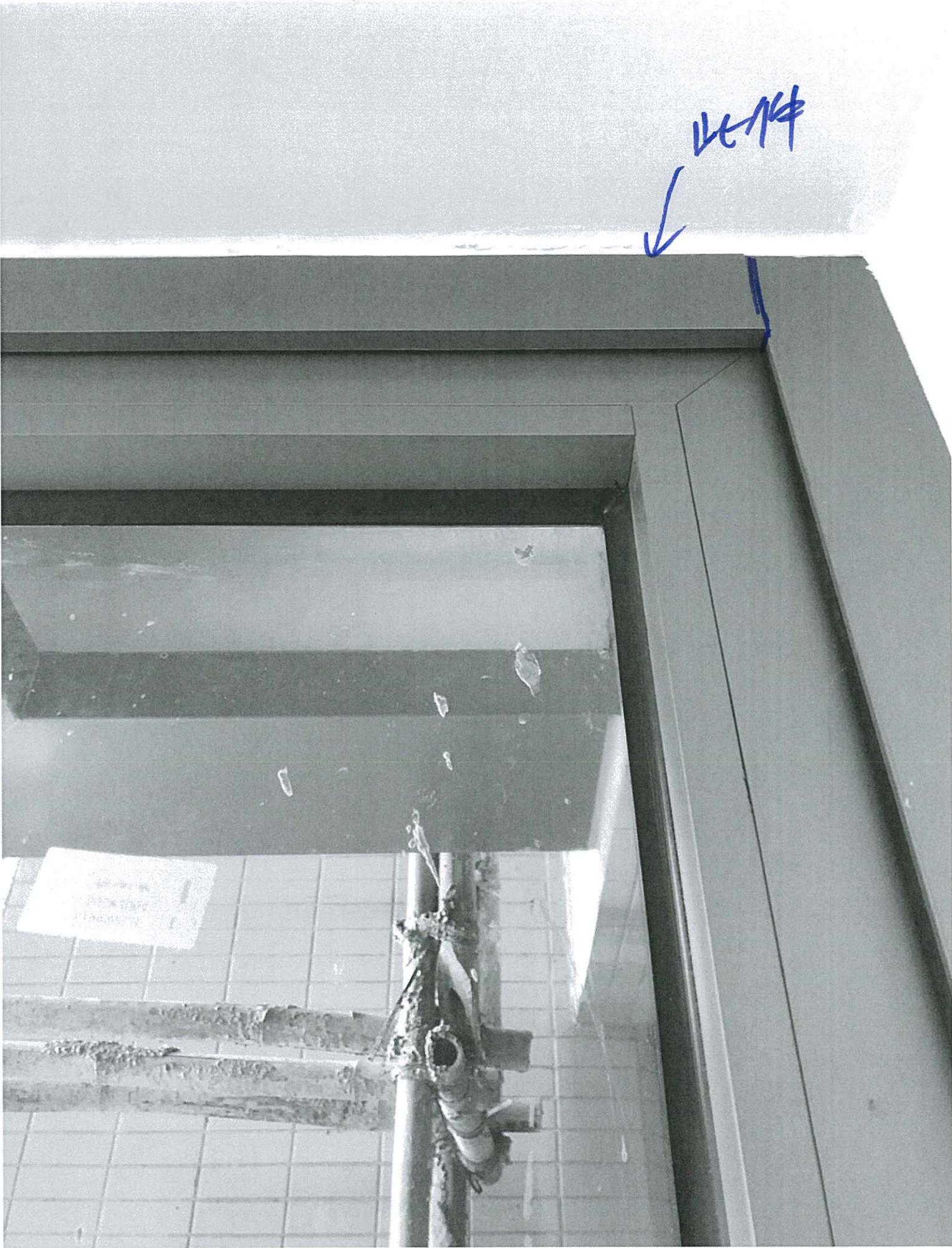

12/14



Small white label with illegible text on the tiled wall.

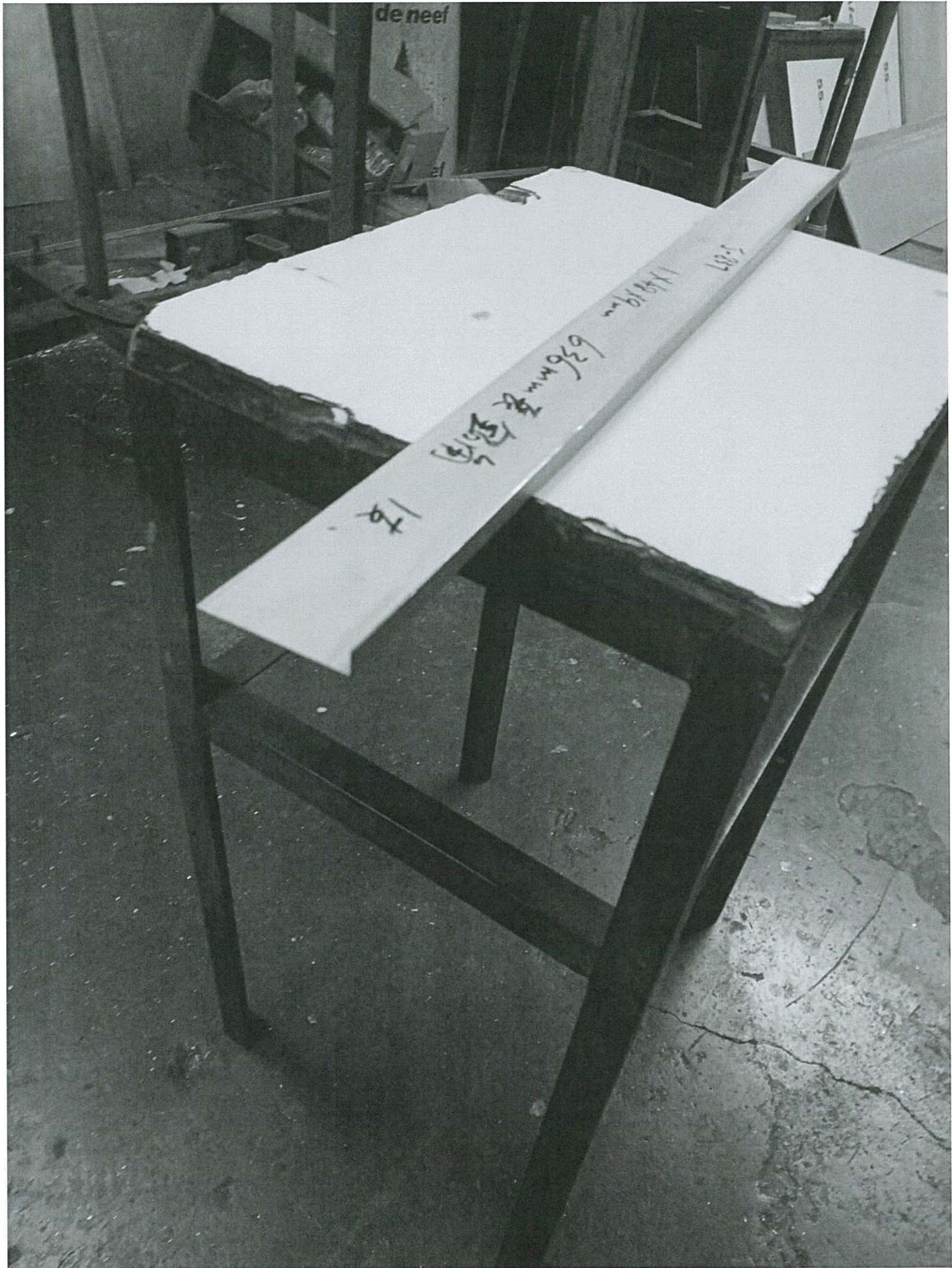

de neef

1.287

1.1419m

636mm

1.2

1.2