

工程指示 / 要求簡箋(E.I.)

工程指示編號：EI / 1536 / 20

修改版次：-

工程編號：J - 837

工程名稱：觀塘裕民坊

工程項目：幕牆 隔音門用扭鎖(80mm 偏心加長版)

收件人：Maggie / 生統 / 永林

發件人：Eric Liu

日期：27/02/2020

要求提供 / 確認 事項：

- | | | |
|------------------------------------|-------------------------------------|-------------------------------|
| <input type="checkbox"/> 初步鋁料 B.M. | <input type="checkbox"/> 加工拆圖，然後生產 | <input type="checkbox"/> 尺寸表 |
| <input type="checkbox"/> 正式鋁料 B.M. | <input type="checkbox"/> 技術上資料 / 指示 | <input type="checkbox"/> 報價 |
| <input type="checkbox"/> 配件 B.M. | <input type="checkbox"/> 樣辦或貨品說明書 | <input type="checkbox"/> 分判合約 |
| <input type="checkbox"/> 其他：_____ | | |

內容：

請按 BM 訂購隔音門用扭鎖(80mm 偏心加長版)

請留意附頁，扭鎖偏心位置在近扭鎖方向

謝謝！

請在 2020 / 03 / 21 前完成上列要求。

附：1 頁 BM，1 頁標示圖

以上項目為：

- 原合約工程包 原合約工程加 / 減賬 新工程報價

原因：-

分發東莞各部門：

- () 生產技術總監 連附件 () 技術部 連附件 永林 () 生產部 連附件 () 機械設計部 連附件
 () 採購部 連附件 () 生產統籌部 連附件 梅
 () 質檢部 連附件 () 會計部 連附件 () 報關組 連附件 () 其他 楊榮輝 連附件

分發香港各部門：

- () 行政部 連附件 () 會計部 連附件 () 統籌部 連附件 () 工程部地盤科文 連附件
 () 採購部 連附件 () QS 部 連附件 () 維修部 連附件 () 其他 _____ 連附件

傳遞編號：

HK 0244 / 20

發件人簽署：

項目經理簽署：

 美特鋁質有限公司 MIDI Aluminium Fabricator Ltd.	J-837	計算:	日期:	送呈: Jason哥
	觀塘裕民坊	核對:	日期:	副本:
廠用配件B.M.表	幕牆 - 大樓	批准:	日期:	
BM編號:	吊趟			此B.M依據 計算

序號	修改標示	配件圖號	物料編號	配件名稱	顏色/材質	實用	後備	總數	單位	備注
1			F-ML-3	扭鎖(80mm偏心加長版)		120	10	130	套	隔音門用加長扭鎖
2										
3										
4										
5										

Tung® 锁芯系列

数量 = T5JK = 40

T5M = 40

T5N = 40

≈ 120套

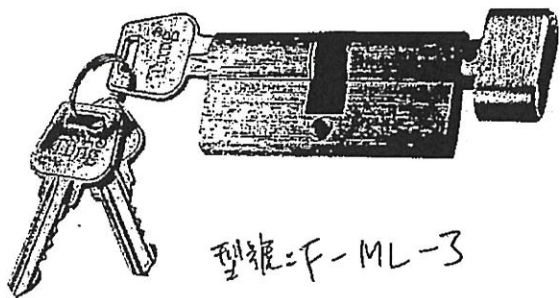

型号 = F-ML-3

锁芯 A 功能：一边带匙，一边带手轮
现有款不带匙

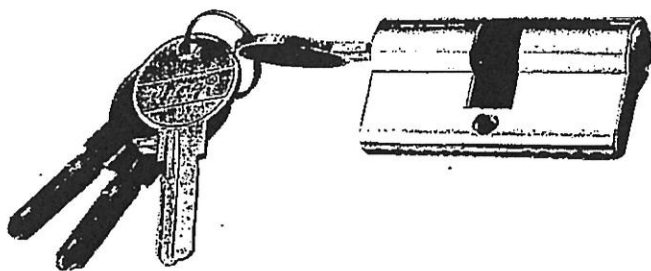
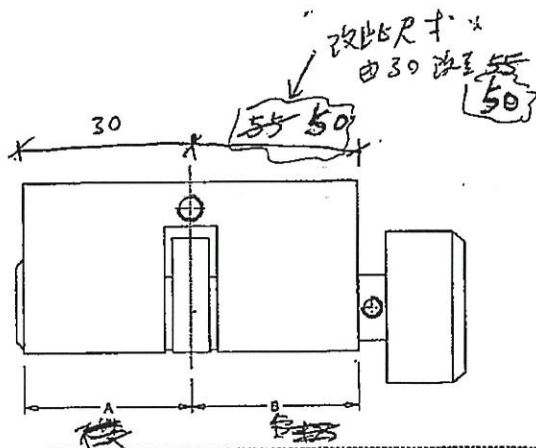

锁芯 B 功能：两边带匙

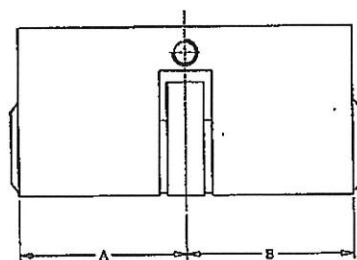

锁芯使用图示

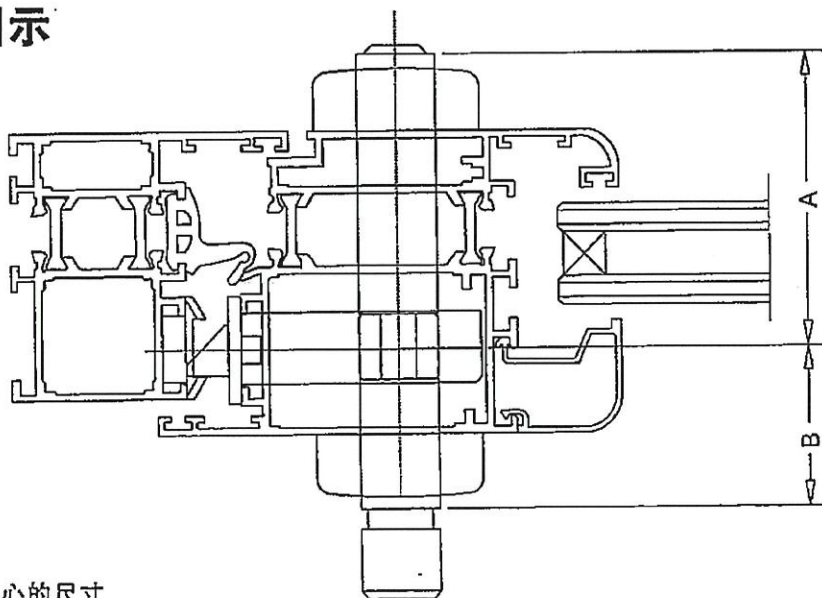

注：
A为钥匙一边到中心的尺寸
B为手轮一边到中心的尺寸

室内

612