



工程指示 / 要求簡箋(E.I.)

工程指示編號：EI / 1497 / 20

修改版次：D

工程編號：J - 837

工程名稱：觀塘裕民坊

工程項目：特式層 拆圖資料 (樓梯門 5 隻)

收件人：生統 / 永林

發件人：Ant Yeung

日期：27/03/2020

要求提供 / 確認 事項：

- | | | |
|------------------------------------|-------------------------------------|-------------------------------|
| <input type="checkbox"/> 初步鋁料 B.M. | <input type="checkbox"/> 加工拆圖，然後生產 | <input type="checkbox"/> 尺寸表 |
| <input type="checkbox"/> 正式鋁料 B.M. | <input type="checkbox"/> 技術上資料 / 指示 | <input type="checkbox"/> 報價 |
| <input type="checkbox"/> 配件 B.M. | <input type="checkbox"/> 樣辦或貨品說明書 | <input type="checkbox"/> 分判合約 |
| <input type="checkbox"/> 其他：_____ | | |

內容：

請按資料拆圖，特式層樓梯門共 5 幅 F.D。

D 版：放行餘下 5 隻樓梯門。

全部按 S.O. 750 寬 x 2250 高

樓梯門 4 月 8 日要做好，交場給大判。

生統：請覆核鋁料使用量，現有廠存是否足夠本 EI 使用

謝謝！

請在 2020 / 03 / 30 前完成上列要求。

附：9 頁

以上項目為：

- 原合約工程包 原合約工程加 / 減賬 新工程報價

原因：-

分發東莞各部門：

- () 生產技術總監 連附件 () 技術部 連附件 永林 () 生產部 連附件 () 機械設計部 連附件
 () 採購部 連附件 () 生產統籌部 連附件 梅
 () 質檢部 連附件 () 會計部 連附件 () 報關組 連附件 () 其他 楊榮輝 連附件

分發香港各部門：

- () 行政部 連附件 () 會計部 連附件 () 統籌部 連附件 () 工程部地盤科文 連附件 有哥
 () 採購部 連附件 () QS 部 連附件 () 維修部 連附件 () 其他 _____ 連附件

傳遞編號：

發件人簽署：

HK 0452 / 20

項目經理簽署：

									dwg		現場		GBP
有無Lourve	Dwg No.	status	Type	Window Mark	Floor	Room	location	W	H	W	H	W	
無	#1	ok按圖	Door	T1W D-6	50/F	A	BAL	950	2550	990	2560	950	
有	#2	ok按圖	Win	T1W 50A-KIT	50/F	A	KIT	1150	1445	ok	ok	1150	
無	#3	2020.3.26放行	Stairdoor	T1W 50A	50/F	A	STAIR	750	2250	750	2250	750	
無	#4	ok按圖，要打作	WIN+door	T1W 50A-LIV-2	50/F	A	LIV						
無	#5	ok按圖	Access	T1W LMR-01	LMR			750	1200	ok	ok	750	
無	#6	2020.3.26放行	Stairdoor	T2W 55G	55/F	G	STAIR	750	2250	890	2250	750	
無	#7	DEL	Access	T2W LMR-01	LMR			DEL	DEL	DEL	DEL	/	
無	#8	DEL	Win	T3W H-3	52/F	H	STORE	DEL	DEL	DEL	DEL	/	
有	#9	ok按圖	Win	T3W 52D-KIT	52/F	D	KIT	1250	1445	ok	ok	1250	
有	#10	ok按圖	Win	T3W 52H-KIT	52/F	H	KIT	1250	1445	ok	ok	1250	
無	#11	ok按圖	Win+Door	T3W 52H-LIV-2	52/F	H	LIV	1500	2250	1470	2200	1500	
無	#12	2020.3.26放行	Stairdoor	T3W 52D	52/F	D	STAIR	750	2250	970	2600	875	
無	#13	2020.3.26放行	Stairdoor	T3W 52H	52/F	H	STAIR	750	2250	900	2170	750	
有	#14	ok按圖	Win	T5W 51A MBATH-2	51/F	A	BATH	585	1395	ok	ok	585	
有	#15	ok按圖	Win	T5W 51A MBATH-3	51/F	A	BATH	650	1950	ok	ok	650	
有	#16	ok按圖	Win	T5W 51A-KIT	51/F	A	KIT	950	1445	ok	ok	950	
無	#17	2020.3.26放行	Stairdoor	T5W 51A	51/F	A	STAIR	750	2250	900	2230	750	
無	#18	DEL	Access	T5W LMR-01	LMR			DEL	DEL	DEL	DEL	/	
無	#19	跟S.I	Access	T2W SA-01	55/F	G		700	1130			700	
無	#20	DEL	Access	T2W SA-02	Roof					750	1200	700	
無	#21	跟現場	Access	T3W APR-01	Roof	Stair				750	1200	750	

precast into insitu

									dwg		現場		GBP
有無Lourve	Dwg No.	status	Type	Window Mark	Floor	Room	location	W	H	W	H	W	
無			Win	T2W 55G-BR3	55/F	G	BR	1765	1370	未打	未打		
		因13/6 WT email 確認修改，打作後再現場裝，按圖生產											
無		已安裝	Access	T2W 55F-6	55/F	Corridor	Corridor	790	1190	已安裝	已安裝		
無		ok按圖	Win	T3W 52H-BR2	52/F	H	BR	1240	1370	1250	1370	1200+40	
無		ok按圖	Win	T3W 52D-Liv	52/F	D	Liv	1465	2285	1470	2280	1425+40	

ELEVATION

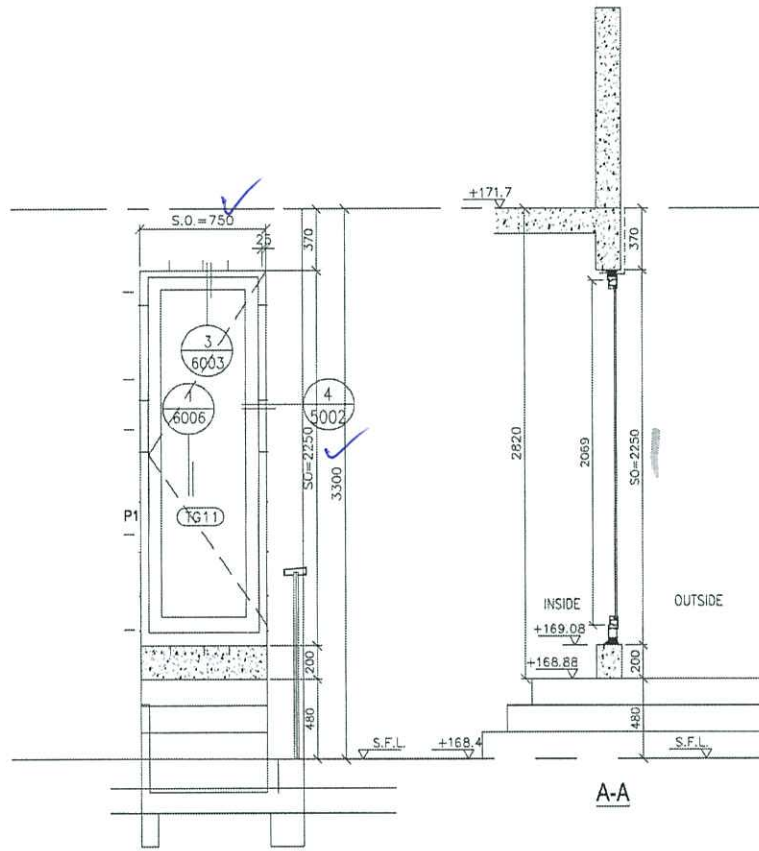

A-A

#12

GLAZING AREA	Required = 0.448
	Provided = 1.06
OPENABLE AREA	Required = 0.28
	Provided = 1.27

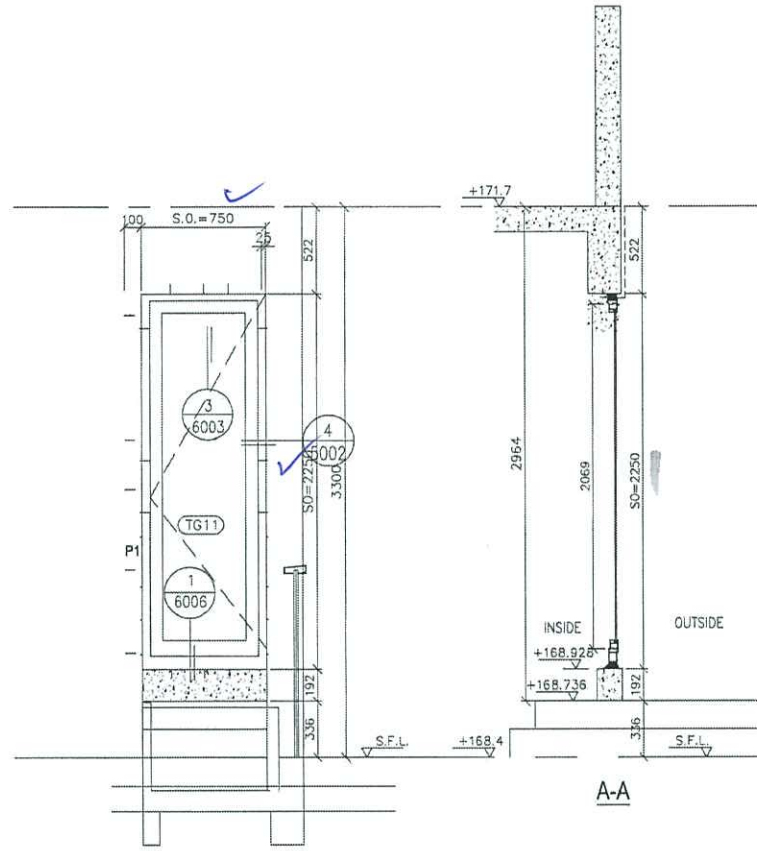

A-A

#13

GLAZING AREA	Required = 0.448
	Provided = 1.06
OPENABLE AREA	Required = 0.28
	Provided = 1.27

WINDOW MARK	T3W 52D
SECTION :	50mm ALUM. SECTION
QTY.	1 NOS.
LOCATION :	T3 52/F FLAT D STAIRCASE
GLAZING	8mm THK CLEAR TEMPERED GLASS
REMARK :	

WINDOW MARK	T3W 52H
SECTION :	50mm ALUM. SECTION
QTY.	1 NOS.
LOCATION :	T3 52/F FLAT H STAIRCASE
GLAZING	8mm THK CLEAR TEMPERED GLASS
REMARK :	

B.D. REF :

CLIENT :
信和置業有限公司
Sino Land Company Limited

ARCHITECT :
WONG TUNG & PARTNERS LIMITED
ARCHITECTS & PLANNERS
WT

MAIN CONTRACTOR :
CR Construction Company Limited

STRUCTURAL ENGINEER :
AECOM

FACADE CONSULTANT:

NOTE :
1. ALL DIMENSIONS ARE IN mm.
2. ALL ELEVATIONS ARE VIEWED FROM OUTSIDE.
3. ALL DIMENSIONS TO BE VERIFIED ON SITE BEFORE FABRICATION.

LEGEND :
X1 -- DETAIL MARK NO.
X889 -- REFER SHEET NO.

1. F.F.L. -- FINISHED FLOOR LEVEL
2. S.F.L. -- STRUCTURAL FLOOR LEVEL
3. (R) -- REVERSED DETAIL

NO.	DATE	REVISED	BY

JOB NO. : J-B37

PROJECT :
LURA KWUN TONG TOWN CENTRE
REDEVELOPMENT (AREA 2 & 3) AT
NKIL 6514, KWUN TONG, KOWLOON

TITLE :
ALUM. WINDOW SCHEDULE
(FOR T5)

DATE : 09-JUL-18 SCALE : 1:30

DRAWN BY : Zeng CHECKED BY : DW

MIDI ALUMINIUM FABRICATOR LTD.
Units 6-B, Sunray Industrial Centre, 1/F
510 Cho Kwo Ling Road, Kowloon
Tel: 23469211-4 Fax: (852) 27721666

DWG NO. : JB37-IW-2308 REV. : -

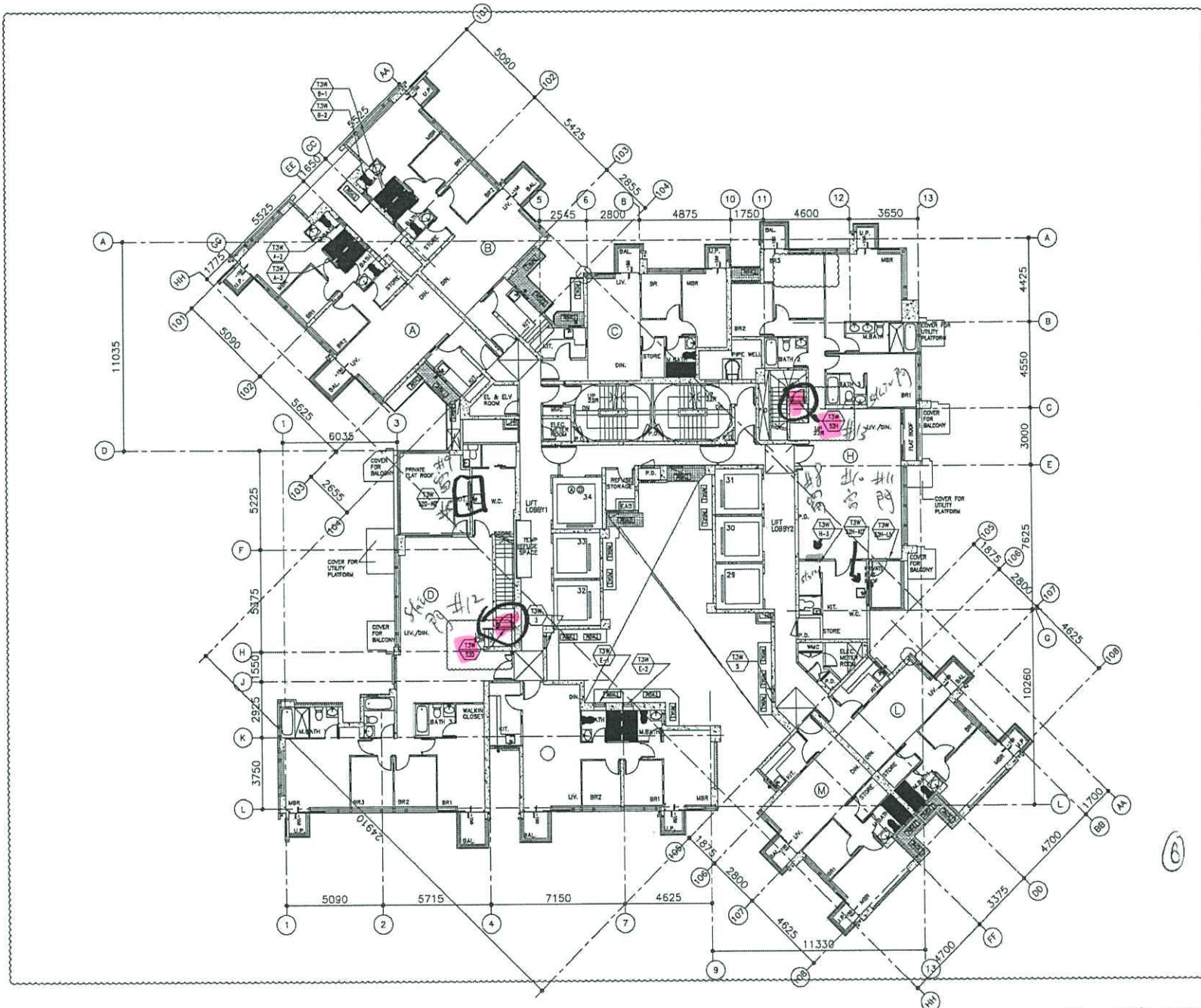

T3 - 52/F FLOOR PLAN

B.D. REF :

CLIENT :
 信和置業有限公司
 Sino Land Company Limited

ARCHITECT :
 WONG TUNG & PARTNERS LIMITED
 ARCHITECTS & PLANNERS

MAIN CONTRACTOR :
 CR Construction Company Limited

STRUCTURAL ENGINEER :
 AECOM

FAÇADE CONSULTANT:

NOTE :
 1. ALL DIMENSIONS ARE IN mm.
 2. ALL ELEVATIONS ARE VIEWED FROM OUTSIDE.
 3. ALL DIMENSIONS TO BE VERIFIED ON SITE BEFORE FABRICATION.

LEGEND :
 DETAIL MARK NO.
 REFER SHEET NO.

1. F.F.L. -- FINISHED FLOOR LEVEL
 2. S.F.L. -- STRUCTURAL FLOOR LEVEL
 3. (Z) -- REVERSED DETAIL

D	2018-06-18	BY ARCHITECT COMMENT	Zeng
C	2018-06-05	BY ARCHITECT COMMENT	Zeng
B	2018-11-29	BY ARCHITECT COMMENT	Zeng
A	2018-11-13	BY ARCHITECT COMMENT	Zeng
NO.	DATE	REVISION	BY

JOB NO. : J-837

PROJECT :
 UFA KWUN TONG TOWN CENTRE
 REDEVELOPMENT (AREA 2 & 3) AT
 NKIL 6514, KWUN TONG, KOWLOON

TITLE :
 FULL PLAN LAYOUT
 (FOR T3 52/F FLOOR PLAN)

DATE : 09-JUL-18 SCALE : 1:200
 DRAWN BY : Zeng CHECKED BY : DW

 美特鋁質有限公司
 MIDI ALUMINIUM FABRICATOR LTD.
 Units 5-8, Suenyo Industrial Centre, 1/F
 610 Chee Kwa Ling Road, Kowloon
 Tel: 23499211-4 Fax: (852) 27272666

DWG NO. : J837-IW-3303 REV. : D

