

工程指示 / 要求簡箋(E.I.)

工程指示編號：EI / 1467 / 20

修改版次：A

工程編號：J - 837

工程名稱：觀塘裕民坊

工程項目：Glass Cladding 後加玻璃面飾線鋁料 BM

收件人：Maggie / 生統 / 永林 發件人：Eric Liu

日期：22/05/2020

要求提供 / 確認 事項：

- | | | |
|------------------------------------|-------------------------------------|-------------------------------|
| <input type="checkbox"/> 初步鋁料 B.M. | <input type="checkbox"/> 加工拆圖，然後生產 | <input type="checkbox"/> 尺寸表 |
| <input type="checkbox"/> 正式鋁料 B.M. | <input type="checkbox"/> 技術上資料 / 指示 | <input type="checkbox"/> 報價 |
| <input type="checkbox"/> 配件 B.M. | <input type="checkbox"/> 樣辦或貨品說明書 | <input type="checkbox"/> 分判合約 |
| <input type="checkbox"/> 其他：_____ | | |

內容：

請按 BM 訂購玻璃面飾線鋁料送廠

附上相關 SI 作記錄用

A 版：按拆圖覆核後增加訂料數量

謝謝！

請在 2020/06/05 前完成上列要求。

附： 1 頁 BM，1 頁模圖

以上項目為：

- 原合約工程包 原合約工程加 / 減賬 新工程報價

原因：-

分發東莞各部門：

- () 生產技術總監 連附件 技術部 連附件 生產部 連附件 () 機械設計部 連附件
 () 採購部 連附件 生產統籌部 連附件
 () 質檢部 連附件 () 會計部 連附件 () 報關組 連附件 () 其他 楊榮輝 連附件

分發香港各部門：

- () 行政部 連附件 () 會計部 連附件 () 統籌部 連附件 () 工程部地盤科文 連附件
 採購部 連附件 () QS 部 連附件 () 維修部 連附件 () 其他 _____ 連附件

傳遞編號：

HK 0913 / 20

發件人簽署：

項目經理簽署：

 美特鋁質有限公司 MIDI Aluminium Fabricator Ltd.		工程號: J-837	計算: 柯慶余	日期: 2020.4.20	送呈: 胡哥						註明: 分MO參考數據 MO5暫不訂大料, 工程結 尾再給數量								
		地盤名稱: 觀塘裕民坊	核對: 謝永林	日期: 2020.4.20	副本:														
鋁型材B.M.表		項目類別: Glass Cladding後加裝飾條	批准: Jason	日期:	此BM依據:圖計算														
BM編號:837-CW-M01-F-AP010		A/C Code: EI1467A	有顏色鋁料(Kg): 12429.050	無顏色鋁料(Kg)	V.F總(米 ²): 709.869														
序號	修改標示	物料編號	鋁料名稱	顏色	合金狀態	長度	數量 (支)			重量(Kgs)		V.F.(米 ²)		備注	MO1	MO2	MO3	MO4	MO5
						(mm)	實用	後備	總數	Kg/M	總重量	米 ² /米	Total_V.F.						
1			Glass Cladding																
2	A增加	X85676	玻璃面飾線	EC-DG-S332054 (3塗)	6063-T6	4500	2086	15	2101	0.926	8754.867	0.053	499.576	2160款(1開2)					
3	A增加	X85676	玻璃面飾線	EC-DG-S332054 (3塗)	6063-T6	3400	1150	17	1167	0.926	3674.183	0.053	210.293	810款(1開4)					
4								合計:	3268		12429.050		709.869						

CUSTOMER	HONGKONG CO.	CUSTOMER APPROVAL	CUST PART NO.	X85676
			SECTION NO.	LH0090860

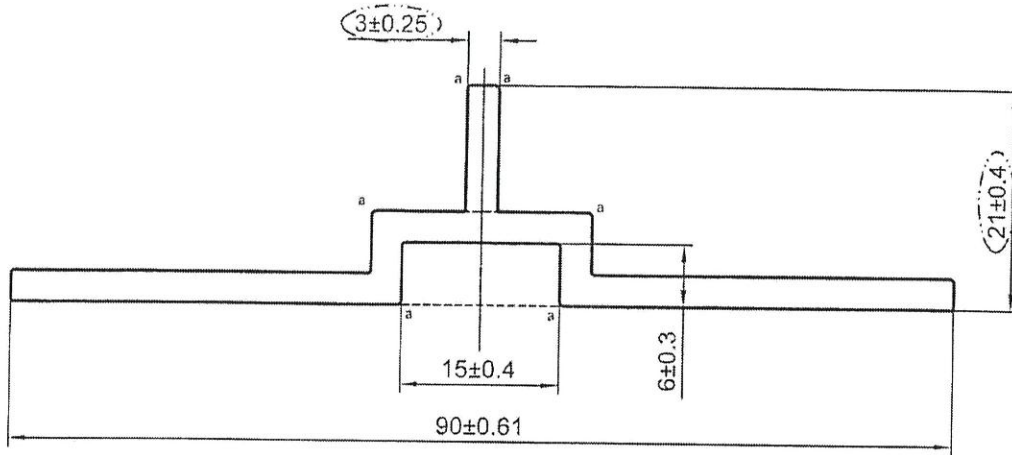

美特鋁質有限公司
承認圖面
日期 2019.11.26

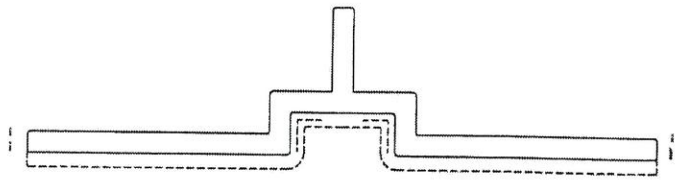

a=R0.5

----- 次要裝飾面，噴塗膜厚不足，但不露底
----- 裝飾面

备注：没有配合型号！

V.F
SCALE 1:1

SIGNATURE GRADEING	HIGH SIGNATURE GRADEING	C.C.DIA(MM)	Ø 90.03						
AREA (SQ MM)	341.76	UNSPECIFIED THICKNESS	3±0.25	PERIMETER (MM)	231.65	STANDARD	BS EN755	SCALE	1.5:1
MASS (KG/M)	0.926	UNSPECIFIED CORNERS	R 0.3	SURFACE AREA	107.4	ALLOY	6063-T6	VERSION	B
COMPANY ISSUE		A	DRAWN	陈晓舒	DATE	2019-11-16	APPELLATION	-	PAGE OF
			STANDARDIZATION		DATE				
			TO SIGN	陈国提	DATE				
			AUDITING		DATE				
MARKER	MODIFY	FILE NO	SIGNATURE	DATE	APPROV	DATE			

 PANASIA ALUMINUM (CHINA) LIMITED

Project: JKR 654 (Tower)

Site Instructions
S.I. No.: 11
Part: CEILING / Issue Date: Year / Month / Day / Time

To (Contractor): CR Construction

Location: Glass Cladding

Instructions:
You are (Subdi) is instructed to add vertical feature to all glass cladding. Refer to drawings attached. No deviation to mock up allow.

For your immediate action on site
Drawing No. / Sketches No. SK-01, SK-02, SK-03

Reasons for this Instruction:
Site review and comment on mock up

Issued By: [Signature]

Acknowledge Receipt: [Signature]

Name, Title & Signature
CHRISTINA WONG
SENIOR ARCHITECT

Total Pages:

Contractor's Copy

有關 Glass
玻璃幕